

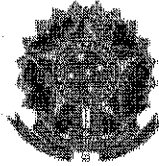

6889981

08016.011030/2017-31



MINISTÉRIO DA JUSTIÇA
CONSELHO NACIONAL DE POLÍTICA CRIMINAL E PENITENCIÁRIA - DEPEN

Ofício n.º 579/2018/CNPPCP/DEPEN-MJ

Brasília, 08 de agosto de 2018.

Ao Excelentíssimo Senhor
LÚCIO FLÁVIO DE PAIVA
Presidente da OAB/GO
Ordem dos Advogados do Brasil
Seccional do Estado de Mato Grosso

*Ao Dr. Roberto Gomes,
para providências.
14.8.18*

Lúcio Flávio Siqueira de Paiva
Lúcio Flávio Siqueira de Paiva
OAB/GO 20.517

Assunto: **Relatório de Inspeção em Estabelecimentos Penais do Estado de Goiás - REITERAÇÃO**

Processo: **08016.011030/2017-31** (em caso de resposta, favor informar este número).

Senhor Presidente,

1. De ordem do Presidente do Conselho Nacional de Política Criminal e Penitenciária (CNPPCP), **Dr. CESAR MECCHI MORALES**, encaminhamos cópia do processo n.º **08016.011030/2017-31**, em **REITERAÇÃO** aos Ofícios de n.º 443/2017/CNPPCP/DEPEN/MJ e n.º 117/2018/CNPPCP/DEPEN-MJ, que tratam do **Relatório de Inspeção em Estabelecimentos Penais do Estado de Goiás**, elaborado por este Conselho Nacional, em visita realizada entre os dias 28 a 30 de março de 2017.
2. Assim, encaminhamos cópia do citado Relatório para conhecimento e providências cabíveis, em especial quanto às **recomendações** inseridas no documento, e solicitamos que informe a este CNPPCP quanto as medidas adotadas, a fim de instruir o respectivo processo. Acrescentamos, ainda, que o Relatório estará disponível no site do Ministério da Segurança Pública.
3. Na oportunidade, apresentamos votos de elevado respeito e colocamo-nos à disposição para maiores informações no telefone (61)2025-3567 e endereço eletrônico rafael.sousa@mj.gov.br

Atenciosamente,



Documento assinado eletronicamente por **JEFFERSON ALVES LOPES, Analista Técnico Administrativo (ATA)**, em 10/08/2018, às 14:29, conforme o § 1º do art. 6º e art. 10 do Decreto nº 8.539/2015.



A autenticidade do documento pode ser conferida no site <http://sei.autentica.mj.gov.br> informando o código verificador **6889981** e o código CRC **CD84EE79**
O trâmite deste documento pode ser acompanhado pelo site <http://www.justica.gov.br/acesso-a-sistemas/protocolo> e tem validade de prova de registro de protocolo no Ministério da Justiça.

Referência: Caso responda este Ofício, indicar expressamente o Processo nº 08016.011030/2017-31

SEI nº 6889981

Esplanada dos Ministérios Bl. T Ed. Sede do Palácio da Justiça, 3º Andar, Sala 303 - Bairro Zona Cívica
Administrativa, Brasília/DF, CEP 70064-900

Telefone: (61) 2025-3836 - E-mail para resposta: protocolo@mj.gov.br

Determino seja encaminhada cópia
deste ofício aos membros da CDH, CDCAIM,
CSP e COP; empec, disponibilize o docu-
mento no site institucional para
conhecimento público.

G/n, 12/9/18

Roberto Serra da Silva Maia
Presidente da Comissão de
Direitos Humanos da OAB/GO



6038748

08016.011030/2017-31

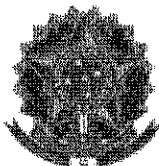

MINISTÉRIO DA JUSTIÇA
CONSELHO NACIONAL DE POLÍTICA CRIMINAL E PENITENCIÁRIA - DEPEN

Ofício n.º 117/2018/CNPPCP/DEPEN-MJ

Brasília, 15 de março de 2018.

Ao Excelentíssimo Senhor
LÚCIO FLÁVIO DE PAIVA
Presidente da OAB/GO
Ordem dos Advogados do Brasil
Seccional do Estado de Mato Grosso

Assunto: **Relatório de Inspeção em Estabelecimentos Penais do Estado de Goiás - REITERAÇÃO**

Processo: **08016.011030/2017-31** (em caso de resposta, favor informar este número).

Senhor Presidente,

1. De ordem do Presidente do Conselho Nacional de Política Criminal e Penitenciária (CNPPCP), Dr. **CESAR MECCHI MORALES**, encaminhamos cópia do processo n.º **08016.011030/2017-31**, em REITERAÇÃO ao Ofício n.º 443/2017/CNPPCP/DEPEN/MJ que trata do **Relatório de Inspeção em Estabelecimentos Penais do Estado do Goiás**, elaborado por este Conselho Nacional, em visita realizada entre os dias 28 a 30 de março de 2017.
2. Assim, encaminhamos cópia do citado Relatório para conhecimento e providências cabíveis, em especial quanto às **recomendações** inseridas no documento, e solicitamos que informe a este CNPPCP quanto às medidas adotadas, a fim de instruir o respectivo processo. Acrescentamos, ainda, que o Relatório estará disponível no sítio eletrônico www.justica.gov.br.
3. Na oportunidade, apresentamos votos de elevado respeito e colocamo-nos à disposição para maiores informações no telefone (61)2025-3567 e endereço eletrônico rafael.sousa@mj.gov.br.

Atenciosamente,



Documento assinado eletronicamente por **JEFFERSON ALVES LOPES**, Analista Técnico Administrativo (ATA), em 20/03/2018, às 11:02, conforme o § 1º do art. 6º e art. 10 do Decreto n.º 8.539/2015.



A autenticidade do documento pode ser conferida no site <http://sei.autentica.mj.gov.br> informando o código verificador **6038748** e o código CRC **5BADDBDE**

O trâmite deste documento pode ser acompanhado pelo site <http://www.justica.gov.br/acesso-a-sistemas/protocolo> e tem validade de prova de registro de protocolo no Ministério da Justiça.

Referência: Caso responda este Ofício, indicar expressamente o Processo nº 08016.011030/2017-31

SEI nº 6038748

Esplanada dos Ministérios Bl. T Ed. Sede do Palácio da Justiça, 3º Andar, Sala 303 - Bairro Zona Cívico
Administrativa, Brasília/DF, CEP 70064-900

Telefone: (61) 2025-3836 - E-mail para resposta: protocolo@mj.gov.br



4682861

08016.011030/2017-31

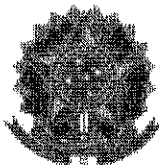

**MINISTÉRIO DA JUSTIÇA E SEGURANÇA PÚBLICA
CONSELHO NACIONAL DE POLÍTICA CRIMINAL E PENITENCIÁRIA**

Ofício n.º 443/2017/CNPCP/DEPEN-MJ

Brasília, 10 de julho de 2017.

Ao Excelentíssimo Senhor

LÚCIO FLÁVIO DE PAIVA

Presidente da OAB/GO

Ordem dos Advogados do Brasil

Seccional do Estado de Mato Grosso

Assunto: Relatório de Inspeção em Estabelecimentos Penais do Estado de Goiás.

Processo: 08016.011030/2017-31 (em caso de resposta, favor informar este número).

Senhor Presidente,

1. De ordem do presidente do Conselho Nacional de Política Criminal e Penitenciária (CNPCP), **Dr. CESAR MECCHI MORALES**, encaminhamos cópia do processo n.º 08016.011030/2017-31, que trata do **Relatório de Inspeção em Estabelecimentos do Estado de Goiás**, elaborado por este Conselho Nacional, a partir da visita realizada no período de 28 a 30 de março de 2017.

2. Assim, encaminhamos cópia do citado Relatório para conhecimento e providências que entender cabíveis. Acrescentamos, ainda, que o Relatório estará disponível no sítio eletrônico www.justica.gov.br.

3. Na oportunidade, apresentamos votos de elevado respeito e colocamo-nos à disposição para maiores informações no telefone (61)2025-3567 e endereço eletrônico rafael.sousa@mj.gov.br.

Atenciosamente,



Documento assinado eletronicamente por **RAFAEL DE SOUSA COSTA**, Secretário(a) Executivo(a) do Conselho Nacional de Política Criminal e Penitenciária, em 11/07/2017, às 16:14, conforme o § 2º do art. 12 da Medida Provisória nº 2.200-1/2001.





A autenticidade do documento pode ser conferida no site <http://sei.autentica.mj.gov.br> informando o código verificador **4682861** e o código CRC **E1959857**

O trâmite deste documento pode ser acompanhado pelo site <http://www.justica.gov.br/acesso-a-sistemas/protocolo> e tem validade de prova de registro de protocolo no Ministério da Justiça.

Referência: Caso responda este Ofício, indicar expressamente o Processo nº 08016.011030/2017-31

SEI nº 4682861

Esplanada dos Ministérios Bl. T Ed. Sede do Palácio da Justiça, 3º Andar, Sala 303 - Bairro Zona Cívico
Administrativa, Brasília/DF, CEP 70064-900
Telefone: (61) 2025-3836 Site: - www.justica.gov.br



**MINISTÉRIO DA JUSTIÇA
CONSELHO NACIONAL DE POLÍTICA CRIMINAL E PENITENCIÁRIA**

RELATÓRIO DE INSPEÇÃO EM ESTABELECIMENTOS PENAIS DE GOIÁS¹²³

PERÍODO: 28 e 30 de março de 2017

CONSELHO NACIONAL DE POLÍTICA CRIMINAL E PENITENCIÁRIA - CNPCP:

Conselheiro ALDOVANDRO FRAGOSO MODESTO CHAVES

Conselheira ALESSA PAGAN VEIGA

Analista JEFFERSON ALVES LOPES

¹ Com base no Modelo de Relatório Padrão aprovado no âmbito do **Acordo de Cooperação No 17/2011 - Melhoria do Sistema Penitenciário**, para uso do Ministério da Justiça, Conselho Nacional de Justiça, Conselho Nacional do Ministério Público, Conselho Nacional de Defensores Públicos Gerais e Secretaria de Direitos Humanos da Presidência da República.

² Considerando que a Vara de Execução Penal (VEP), o Ministério Público (MP) e o Conselho da Comunidade (CC) têm determinação legal de visita mensal aos estabelecimentos penais, foram classificados os capítulos conforme a necessidade de inspeção ponderando os aspectos cíclicos e perenes. O Conselho Penitenciário, Conselho Nacional de Política Criminal e Penitenciária, Defensoria Pública e Ouvidoria do Sistema Penitenciário que realizam inspeções anuais deverão preencher todos os itens.

³ Neste relatório foram retiradas os itens do formulário padrão que não se aplicam em cada estabelecimento penal, a fim de reduzir o número de páginas.

SUMÁRIO

1. Introdução	3
2. Casa do Albergado Guimarães Natal	4
3. Penitenciária Feminina Consuelo Nasser	22
4. Núcleo de Custódia.....	40
5. Penitenciária Coronel Odenir Guimarães	59
6. Central Regional de Triagem	78
7. Colonia Agroindustrial	97
8. Casa de Prisão Provisória	117
9. Carceragem da Delegacia Especializada de Investigação Criminal (DEIC).....	135
10. Considerações.....	136
11. Providências e Recomendações.....	140

1. Introdução

O presente relatório discorre sobre a visita de inspeção conjunta realizada em sete estabelecimentos prisionais do Estado de Goiás e a carceragem da Delegacia Especializada de Investigação Criminal (DEIC) da Polícia Civil, no período de 28 a 30 de março de 2016, nas cidades de Goiânia/GO e Aparecida de Goiânia/GO e apresenta recomendações a serem adotadas visando a garantia dos direitos humanos e o aprimoramento do sistema penal no Estado, tendo como parâmetro as normas de execução penal vigentes, os programas adotados pelo DEPEN, a política criminal e penitenciária recomendada pelo CNPCP e as diretrizes estabelecidas pelo CNJ.

As visitas foram realizadas com o conhecimento prévio das autoridades públicas locais, obtendo o acompanhamento e apoio logístico Superintendência Executiva de Administração Penitenciária (SEAP/GO) da Secretaria de Segurança Pública e Administração Penitenciária do Estado de Goiás (SSPAP/GO).

A presente inspeção também foi acompanhada pelo Sr. Naum Pereira, Ouvidor Substituto da Ouvidoria Nacional dos Serviços Penais do Departamento Penitenciário Nacional (ONSP/DEPEN).

A seguir são apresentados breves dados sobre a estrutura organizacional do sistema prisional de Goiás.

2. CASA DO ALBERGADO MINISTRO GUIMARÃES NATAL

1 - Estrutura Organizacional		ANUAL
1.1 Esfera	<input checked="" type="checkbox"/> Estadual <input type="checkbox"/> Federal	
1.2 Secretaria da pasta	<input type="checkbox"/> Própria <input type="checkbox"/> Subsecretaria <input type="checkbox"/> Diretoria/Departamento <input type="checkbox"/> Superintendência <input type="checkbox"/> Instituto / Agência <input type="checkbox"/> Outro:	
1.3 Unidade do MP / Defensoria:	Goiânia	
1.4 Tribunal:	TJGO	
1.5 Grau de Jurisdição:		
1.6 Comarca:	Goiânia	
1.7 Há Escola Penitenciária?	<input type="checkbox"/> Não <input checked="" type="checkbox"/> Sim	
1.8 Há Ouvidoria Estadual do Sistema Prisional?	<input type="checkbox"/> Não <input checked="" type="checkbox"/> Sim	
1.9 Há Corregedoria Estadual do Sistema Prisional?	<input type="checkbox"/> Não <input checked="" type="checkbox"/> Sim	
1.10 Há Plano de Carreira?	<input type="checkbox"/> Não <input checked="" type="checkbox"/> Sim <input type="checkbox"/> Todos servidores penitenciários <input checked="" type="checkbox"/> Agentes Penitenciários <input type="checkbox"/> Outro:	
1.11 Há Plano Estadual de Educação do Sistema Penitenciário?	<input type="checkbox"/> Não <input type="checkbox"/> Sim	
2 - Identificação do Estabelecimento		ANUAL
2.1 Estabelecimento:	Casa do Albergado Ministro Guimaraes Natal	
2.2 Apelido da unidade:	Casa do Albergado	
2.2.1 Endereço:	Av. Venêza, qd 45, 10/18, Jardim Europa	
2.2.2 Cidade/UF:	Goiânia/ GO	
2.3	<input type="checkbox"/> Penitenciária <input type="checkbox"/> Colônias agrícolas, industriais ou similares <input type="checkbox"/> Hospital de Custódia	<input type="checkbox"/> Cadeia Pública / Presídio <input type="checkbox"/> Centro de Observação Criminológica <input checked="" type="checkbox"/> Casa de Albergado
2.4	<input checked="" type="checkbox"/> Masculino	<input checked="" type="checkbox"/> Feminino
3 - Administração		SEMIESTRAL
3.1 Gestão	<input checked="" type="checkbox"/> Pública <input type="checkbox"/> Terceirização de serviços complementares (alimentação, limpeza, lavanderia) <input type="checkbox"/> Terceirização da equipe técnica e administrativa <input type="checkbox"/> Terceirização da equipe de segurança <input type="checkbox"/> Método APAC	
3.2 Responsável pelo estabelecimento:	Sandro de Souza Silva	
3.3 Cargo:		
3.4 Formação Profissional	<input checked="" type="checkbox"/> Direito <input type="checkbox"/> Ciências Sociais <input type="checkbox"/> Psicologia <input type="checkbox"/> Pedagogia <input type="checkbox"/> Administração <input type="checkbox"/> Serviço Social <input type="checkbox"/> Outra:	
3.5 Responsável pela segurança:	Washington Luiz Magalhães	
3.6 Cargo:	Agente de Segurança Prisional	
3.7 Formação Profissional:	Ensino Médio Completo	
3.8 Quantidade de	<input type="checkbox"/> 1 a 3 <input type="checkbox"/> 4 a 6 <input type="checkbox"/> 7 a 9 <input checked="" type="checkbox"/> 10 a 12 <input type="checkbox"/> 13 a 15 <input type="checkbox"/> > 15	

computadores:			
3.9 Acesso à Internet	<input checked="" type="checkbox"/> Sim	<input type="checkbox"/> Não	
3.10 Alimentação	<input checked="" type="checkbox"/> Integralmente	<input type="checkbox"/> Parcialmente	<input type="checkbox"/> Não alimenta
INFOPEN	<input checked="" type="checkbox"/> Mensal	<input type="checkbox"/> Trimestral	<input type="checkbox"/> Semestral <input type="checkbox"/> Anual
	<input type="checkbox"/> Outro:		
3.11 Regulamento interno da unidade/Estado	<input type="checkbox"/> Não	<input type="checkbox"/> Sim	
		3.12 Regulamento disciplinar penitenciário da unidade/Estado	<input type="checkbox"/> Não <input type="checkbox"/> Sim

4 - Características do Estabelecimento		SEMESTRAL					
4.1 Capacidade total: 187							
4.1.2 Lotação total: 418							
4.2 Capacidade Mulheres:	4.3 Capacidade homens:187	4.4 Capacidade LGBT:					
4.2.1 Lotação Mulheres:79	4.3.1 Lotação homens:339	4.4.1 Lotação LGBT:					
<input checked="" type="checkbox"/> Condenada	<input type="checkbox"/> Provisória	<input checked="" type="checkbox"/> Condenado	<input type="checkbox"/> Provisório	<input type="checkbox"/> Condenada/o	<input type="checkbox"/> Provisória/o		
4.5 Há alas separadas para diferentes regimes?		<input type="checkbox"/> sim	<input checked="" type="checkbox"/> não				
4.6 Há alas separadas para presos provisórios e condenados?		<input type="checkbox"/> sim	<input type="checkbox"/> não				
4.7 Há alas separadas para idosos?		<input type="checkbox"/> sim	<input checked="" type="checkbox"/> não				
4.8 Há alas separadas para mulheres, se for o caso?		<input checked="" type="checkbox"/> sim	<input type="checkbox"/> não				
4.9 Há alas separadas para pessoas em medida de segurança?		<input type="checkbox"/> sim	<input checked="" type="checkbox"/> não				
4.10 Há alas separadas para LGBT?		<input type="checkbox"/> sim	<input checked="" type="checkbox"/> não				
4.11 Há local especial para cumprimento de seguro/custódia diferenciada?		<input type="checkbox"/> sim	<input checked="" type="checkbox"/> não				
4.12 Há acessibilidade para pessoas com deficiência?		<input type="checkbox"/> sim	<input checked="" type="checkbox"/> não				
4.13 Há celas metálicas?		<input type="checkbox"/> sim	<input checked="" type="checkbox"/> não				
4.14 Programa de necessidades por tipo de estabelecimento penal ⁴ Assinale na tabela: Ausência (A) Inconforme (I) Conforme (C) Observações:	Estabelecimento penal						
	Módulos⁵	Penitenciaría	Colônia ⁶	Cadeia pública ⁷	COC ⁸	Casa do Albergado	HCTP ⁹
	Guarda Externa					A	
	Agente Penitenciário / Monitor					C	
	Administração					C	
	Recepção/Revista					C	
	Centro observação / triagem / Inclusão					A	
	Tratamento Penal					I	
	Vivência coletiva					C	
	Vivência individual					C	
	Serviços						
	Saúde						
	Tratamento para dependentes químicos					A	
	Oficina de trabalho					A	

⁴ Parâmetros estabelecidos na Resolução CNPCP 09/2011 – Arquitetura Penal

⁵ Legenda: Existência obrigatória Existência facultativa Não é necessário

⁶ Colônia agrícola, industrial ou similar.

⁷ Presídio ou estabelecimento congênere.

⁸ Centro de observação criminológica.

⁹ Considerando a Política de Saúde Mental brasileira e suas normativas, os serviços de atendimento ao paciente judiciário serão prestados em meio aberto, sendo que os HCTPs devem ser substituídos por outras estruturas. No entanto, considerando a sua existência no momento, acrescentamos essa coluna no formulário que originalmente não consta da Resolução.

	Educativo				A
	Polivalente				A
	Creche				A
	Berçário				A
	Visita íntima				A
	Esportes				A
4.15 Número de celas individuais	Homens: 11	Mulheres: 04			
4.15.1 Lotação celas individuais	Homens:	Mulheres:			
4.15.2 Dimensão	5m X 5m	5m X 5m			
4.16 Número de celas coletivas	Homens: 11	Mulheres: 04			
4.16.1 Capacidade média das celas coletivas	Homens: 20	Mulheres:			
4.16.2 Lotação média das celas coletivas	Homens: 38	Mulheres: 20. 25			
4.16.3 Dimensão	m X m	m X m			
4.17 Permeabilidade do solo (áreas sem pavimentação)	<input type="checkbox"/> 1 a 3% <input type="checkbox"/> 3 a 5% <input type="checkbox"/> 5 a 10% <input type="checkbox"/> > 10%				
4.18 Ventilação cruzada geral	<input type="checkbox"/> insuficiente <input checked="" type="checkbox"/> suficiente <input type="checkbox"/> excessiva				
4.19 Ventilação cruzada nas celas	<input type="checkbox"/> insuficiente <input checked="" type="checkbox"/> suficiente <input type="checkbox"/> excessiva				
4.20 Iluminação natural nas celas	<input type="checkbox"/> inexistente <input checked="" type="checkbox"/> existente				
4.21 Incidência de sol nas celas	<input checked="" type="checkbox"/> insuficiente <input type="checkbox"/> suficiente <input type="checkbox"/> excessiva				
4.22 Programa de combate a incêndio	<input checked="" type="checkbox"/> inexistente <input type="checkbox"/> existente				
4.23 Extintores de incêndio	<input checked="" type="checkbox"/> insuficiente <input type="checkbox"/> suficiente <input type="checkbox"/> sem condições de uso <input type="checkbox"/> em condições de uso				
4.24 Construído ou ampliado com subvenção de recursos federais?	<input type="checkbox"/> sim <input type="checkbox"/> não	4.25 Reformado com subvenção de recursos federais?	<input type="checkbox"/> sim <input type="checkbox"/> não		
4.26 Indicativos da atuação de facções no estabelecimento?	<input type="checkbox"/> sim <input checked="" type="checkbox"/> não	Quais:			
5.1 Há pessoas com deficiência?	<input type="checkbox"/> sim Quantidade: <input checked="" type="checkbox"/> não				
5.2 Há pessoas com mais de 60 anos presas?	<input checked="" type="checkbox"/> sim Quantidade: <input type="checkbox"/> não				
5.3 Há indígenas presos?	<input type="checkbox"/> sim Quantidade: <input checked="" type="checkbox"/> não				
5.4 Há notificação para Funai quanto ao ingresso do indígena?	<input type="checkbox"/> sim <input checked="" type="checkbox"/> não				
5.5 Há estrangeiros presos?	<input type="checkbox"/> sim Quantidade: <input checked="" type="checkbox"/> não				
5.6 Há adolescentes internados no local?	<input type="checkbox"/> sim Quantidade: <input checked="" type="checkbox"/> não				
5.7 Os adolescentes estão separados dos adultos?	<input type="checkbox"/> sim <input type="checkbox"/> não				
5.8 Providências adotadas em relação à separação imediata e retirada do(s) adolescente(s):					
5.9 Há pessoas presas com transtorno mental?	<input type="checkbox"/> sim Quantidade: <input checked="" type="checkbox"/> não				
5.10 Há pessoas presas em tratamento para dependência química?	<input checked="" type="checkbox"/> sim Quantidade: <input type="checkbox"/> não				
5.11 Há pessoas presas com Diabetes?	<input type="checkbox"/> sim Quantidade: <input type="checkbox"/> não				
5.12 Há pessoas presas com Hipertensão?	<input type="checkbox"/> sim Quantidade: <input type="checkbox"/> não				
5.13 Há pessoas presas com HIV?	<input type="checkbox"/> sim Quantidade: <input type="checkbox"/> não				
5.14 Há pessoas presas com Hepatite?	<input type="checkbox"/> sim Quantidade: <input type="checkbox"/> não				

5.15 Há pessoas presas com Tuberculose?	<input type="checkbox"/> sim Quantidade:
	<input type="checkbox"/> não
5.16 Há pessoas presas com Hanseníase?	<input type="checkbox"/> sim Quantidade:
	<input type="checkbox"/> não
5.17 Há pessoas presas em RDD?	<input type="checkbox"/> sim Quantidade:
	<input checked="" type="checkbox"/> não
5.18 Há presas gestantes?	<input checked="" type="checkbox"/> sim Quantidade:
	<input type="checkbox"/> não
5.19 Há crianças permanecendo com suas mães presas?	<input type="checkbox"/> sim Quantidade:
	<input checked="" type="checkbox"/> não

6.1 Quantidade de pessoas cumprindo medida de internação:	3 (TRÊS)	6.2 Quantidade de pessoas cumprindo medida ambulatorial:	
6.3 Pacientes com mais tempo de internação:	<input checked="" type="checkbox"/> até 1 ano <input type="checkbox"/> de 1 a 3 anos <input type="checkbox"/> de 4 a 6 anos <input type="checkbox"/> de 7 a 9 anos <input type="checkbox"/> de 10 a 20 anos <input type="checkbox"/> de 21 a 30 anos <input type="checkbox"/> mais que 30 anos	Quantidade: 3	
		Quantidade:	
		Quantidade:	
		Quantidade:	
		Quantidade:	
		Quantidade:	
6.4 Há pacientes com alta médica?	<input type="checkbox"/> sim Quantidade:		
	<input type="checkbox"/> não		
6.5 Pacientes indultados no último ano:	<input type="checkbox"/> sim Quantidade:		
	<input type="checkbox"/> não		
6.6 Pacientes encaminhados no último ano para:	<input type="checkbox"/> Centro de Atenção Psicossocial - CAPS <input type="checkbox"/> Serviços Residenciais Terapêuticos -SRTs <input type="checkbox"/> Programa de Volta para Casa - PVC <input type="checkbox"/> Outro:	Quantidade:	
		Quantidade:	
		Quantidade:	
		Quantidade:	
6.7 Periodicidade do exame de cessação de periculosidade	<input type="checkbox"/> Trimestral <input type="checkbox"/> Semestral <input type="checkbox"/> Anual <input type="checkbox"/> Outro:	<input type="checkbox"/> Quando solicitado	

7 - Características dos Funcionários em Exercício no Estabelecimento SEMESTRAL			
7.1 Total de RH na área de segurança:			
7.2 Total de RH na área administrativa:			
7.3 Total de RH na área técnica:			
7.4 Total Geral:			
7.5 Advogados / Defensores Públicos alocados na unidade	<input type="checkbox"/> não <input type="checkbox"/> sim Quantidade:		
	<input checked="" type="checkbox"/> Defensoria Pública <input type="checkbox"/> Própria Unidade		
	<input type="checkbox"/> Outra forma de contratação:		
	<input type="checkbox"/> Mensal <input type="checkbox"/> Quinzenal <input type="checkbox"/> Semanal <input type="checkbox"/> Diária		
7.6 Auxiliares de Enfermagem	<input type="checkbox"/> não <input checked="" type="checkbox"/> sim Quantidade: 02		
	<input type="checkbox"/> SUS <input type="checkbox"/> Própria Unidade		
	<input type="checkbox"/> Mensal <input type="checkbox"/> Quinzenal <input type="checkbox"/> Semanal <input checked="" type="checkbox"/> Diária		
7.7 Assistentes Sociais	<input type="checkbox"/> não <input checked="" type="checkbox"/> sim Quantidade: 02		
	<input type="checkbox"/> SUAS <input type="checkbox"/> Própria Unidade		
	<input type="checkbox"/> Mensal <input type="checkbox"/> Quinzenal <input type="checkbox"/> Semanal <input checked="" type="checkbox"/> Diária		
7.8 Dentistas	<input checked="" type="checkbox"/> não <input type="checkbox"/> sim Quantidade:		
	<input type="checkbox"/> SUS <input type="checkbox"/> Própria Unidade		

	<input type="checkbox"/> Mensal <input type="checkbox"/> Quinzenal <input type="checkbox"/> Semanal <input type="checkbox"/> Diária <input type="checkbox"/> não <input type="checkbox"/> sim Quantidade: <input type="checkbox"/> SUS <input type="checkbox"/> Própria Unidade <input type="checkbox"/> Mensal <input type="checkbox"/> Quinzenal <input type="checkbox"/> Semanal <input type="checkbox"/> Diária
7.9 Enfermeiros	<input type="checkbox"/> não <input type="checkbox"/> sim Quantidade: <input type="checkbox"/> SUS <input type="checkbox"/> Própria Unidade <input type="checkbox"/> Mensal <input type="checkbox"/> Quinzenal <input type="checkbox"/> Semanal <input type="checkbox"/> Diária
7.10 Médicos – Clínico Geral	<input checked="" type="checkbox"/> não <input type="checkbox"/> sim Quantidade: <input type="checkbox"/> SUS <input type="checkbox"/> Própria Unidade <input type="checkbox"/> Mensal <input type="checkbox"/> Quinzenal <input type="checkbox"/> Semanal <input type="checkbox"/> Diária
7.11 Médicos – Psiquiatras	<input checked="" type="checkbox"/> não <input type="checkbox"/> sim Quantidade: <input type="checkbox"/> SUS <input type="checkbox"/> Própria Unidade <input type="checkbox"/> Mensal <input type="checkbox"/> Quinzenal <input type="checkbox"/> Semanal <input type="checkbox"/> Diária
7.12 Médicos – Ginecologista	<input checked="" type="checkbox"/> não <input type="checkbox"/> sim Quantidade: <input type="checkbox"/> SUS <input type="checkbox"/> Própria Unidade <input type="checkbox"/> Mensal <input type="checkbox"/> Quinzenal <input type="checkbox"/> Semanal <input type="checkbox"/> Diária
7.13 Pedagogos	<input checked="" type="checkbox"/> não <input type="checkbox"/> sim Quantidade: <input type="checkbox"/> Secretaria de Educação <input type="checkbox"/> Própria Unidade <input type="checkbox"/> Mensal <input type="checkbox"/> Quinzenal <input type="checkbox"/> Semanal <input type="checkbox"/> Diária
7.14 Psicólogos	<input type="checkbox"/> não <input checked="" type="checkbox"/> sim Quantidade: 01 <input type="checkbox"/> SUS <input type="checkbox"/> SUAS <input type="checkbox"/> Própria Unidade <input type="checkbox"/> Mensal <input type="checkbox"/> Quinzenal <input type="checkbox"/> Semanal <input type="checkbox"/> Diária
7.15 Terapeutas Ocupacionais	<input checked="" type="checkbox"/> não <input type="checkbox"/> sim Quantidade: <input type="checkbox"/> SUS <input type="checkbox"/> Própria Unidade <input type="checkbox"/> Mensal <input type="checkbox"/> Quinzenal <input type="checkbox"/> Semanal <input type="checkbox"/> Diária
7.16 Outros:	Quantidade: <input type="checkbox"/> <input type="checkbox"/> Própria Unidade <input type="checkbox"/> Mensal <input type="checkbox"/> Quinzenal <input type="checkbox"/> Semanal <input type="checkbox"/> Diária
7.17 Agentes Prisionais	<input checked="" type="checkbox"/> sim Quantidade: 8_mulheres 17_homens <input type="checkbox"/> não
7.18 Escala de trabalho:	24 x 72
7.19 Há utilização de uniforme?	<input checked="" type="checkbox"/> sim Com identificação pessoal: <input type="checkbox"/> sim <input type="checkbox"/> não <input type="checkbox"/> não
7.20 Quais os tipos de cursos ocorrem para o treinamento dos agentes? <input checked="" type="checkbox"/> Curso de Formação <input type="checkbox"/> Cursos Especiais Entidade Executora: SSP	<input type="checkbox"/> Mensal <input type="checkbox"/> Quinzenal <input type="checkbox"/> Semanal <input type="checkbox"/> Diária

8 - Condições Materiais	SEMESTRAL	
8.1 Há camas e colchões para todos os presos?	<input type="checkbox"/> sim	<input checked="" type="checkbox"/> não
8.2 Há distribuição de uniformes?	<input type="checkbox"/> sim	<input checked="" type="checkbox"/> não
8.3 Há distribuição de calçados?	<input type="checkbox"/> sim	<input checked="" type="checkbox"/> não
8.4 Há distribuição de roupas de cama?	<input type="checkbox"/> sim	<input checked="" type="checkbox"/> não
8.5 Há distribuição de toalhas?	<input type="checkbox"/> sim	<input checked="" type="checkbox"/> não
8.6 Periodicidade de substituição do material entregue:		
8.7 Há distribuição de artigos de higiene pessoal?	<input type="checkbox"/> sim	<input checked="" type="checkbox"/> não
	Quais:	
8.8 Há distribuição de artigos de limpeza?	<input type="checkbox"/> sim	<input checked="" type="checkbox"/> não
	Quais:	
8.9 Há distribuição de absorventes para as mulheres?	<input type="checkbox"/> sim	<input checked="" type="checkbox"/> não
8.10 Há distribuição de fraldas, se for o caso?	<input type="checkbox"/> sim	<input checked="" type="checkbox"/> não
8.11 Há local destinado à venda de produtos e objetos permitidos e não fornecidos pela administração?	<input type="checkbox"/> sim	<input checked="" type="checkbox"/> não
Descrever como é feito o pagamento, controle de preços e destino da receita:		
8.12 Descrever a mobília que compõe as celas:		
8.13 Há sanitário e lavatório em todas as celas?	<input checked="" type="checkbox"/> sim	<input type="checkbox"/> não
8.14 Caso não haja instalações sanitárias na cela, como é garantido o acesso aos banheiros externos?		
8.15 É garantido o acesso ao banheiro no período noturno?	<input checked="" type="checkbox"/> sim	<input type="checkbox"/> não
8.16 Número de pessoas por vaso sanitário		
8.17 É garantido a qualquer momento o uso da descarga do vaso sanitário?	<input type="checkbox"/> sim	<input type="checkbox"/> não
8.18 Há privacidade para uso das instalações sanitárias?	<input type="checkbox"/> sim	<input type="checkbox"/> não
8.19 Número de pessoas por chuveiro		
8.20 É garantido o banho diário?	<input type="checkbox"/> sim	<input type="checkbox"/> não
8.21 A água é aquecida?	<input type="checkbox"/> sim	<input type="checkbox"/> não
8.22 É fornecida água potável?	<input type="checkbox"/> sim	<input type="checkbox"/> não
8.23 A água é racionada?	<input type="checkbox"/> sim	<input type="checkbox"/> não
8.23.1 Qual a frequência e duração oferecida?		
8.24 Problemas visíveis nas instalações:	<input type="checkbox"/> hidráulico <input type="checkbox"/> elétrica <input type="checkbox"/> edificação <input type="checkbox"/> outros:	

9 - Alimentação		SEMESTRAL
9.1 A alimentação é preparada na própria unidade?		<input type="checkbox"/> sim <input checked="" type="checkbox"/> não
9.2 Em caso negativo, de onde provém e qual o custo diário da alimentação por preso?		
9.3 O cardápio é orientado por nutricionista?		<input type="checkbox"/> sim <input type="checkbox"/> não
9.4 Qual a quantidade de alimentação fornecida no almoço e janta à pessoa presa (peso)?		
9.5 N.º de refeições diárias:	9.6 Horários das refeições:	9.7 Onde as refeições são realizadas? <input type="checkbox"/> celas <input type="checkbox"/> refeitório <input type="checkbox"/> outro:
9.8 Há controle de qualidade?		<input type="checkbox"/> sim <input type="checkbox"/> não Qual:
9.9 Descrever o controle:		
9.10 As refeições são		<input type="checkbox"/> padronizadas <input type="checkbox"/> adaptadas por motivos de: <input type="checkbox"/> saúde <input type="checkbox"/> religiosos <input type="checkbox"/> outros
9.11 Os presos deslocados para audiências e outras atividades externas recebem alimentação e água potável quando saem e quando retornam, independentemente do horário?		<input type="checkbox"/> sim <input type="checkbox"/> não
9.12 Há outras formas de fornecimento de alimentos?		<input type="checkbox"/> família <input type="checkbox"/> compra <input type="checkbox"/> outro:

10 - Rotina prisional		SEMESTRAL
10.1 Tempo diário dentro da cela:		
10.2 Tempo de pátio de sol: Frequência:	10.3 Tempo de visita: Frequência:	
10.4 Tempo de atividades educacionais: Frequência:	10.5 Tempo de atividades laborais: Frequência:	
10.6 Tempo de atividades religiosas: Frequência:	10.7 Tempo de visita íntima: Frequência:	
10.8 Tempo de atividades esportivas: Frequência:	10.8 Tempo das atividades culturais: Frequência:	
10.9 Há programa individualizado para o cumprimento da pena?	<input type="checkbox"/> sim <input type="checkbox"/> não	
10.10 Em caso positivo, qual a frequência de atualização:	<input type="checkbox"/> mensal <input type="checkbox"/> trimestral <input type="checkbox"/> semestral <input type="checkbox"/> outro:	
10.10.1 Quais profissionais participam da elaboração do programa:		
10.10.2 Descreva os procedimentos para elaboração do programa individualizado:		

11 – Assistência à Saúde		SEMESTRAL	
11.1 Existe unidade básica de saúde do SUS?	<input type="checkbox"/> sim	<input type="checkbox"/> não	
11.2 Está integrado à Rede Cegonha do SUS?	<input type="checkbox"/> sim	<input type="checkbox"/> não	
11.3 Há distribuição de preservativos?	<input type="checkbox"/> sim	Frequência: _____	<input type="checkbox"/> não
11.4 Há acesso às medicações definidas pelo SUS para farmácias de unidades prisionais?	<input type="checkbox"/> sim	<input type="checkbox"/> não	
11.5 Há acesso às medicações prescritas que não estão no pacote SUS?	<input type="checkbox"/> sim	<input type="checkbox"/> não	
11.6 Há exames e consultas de ingresso?	<input type="checkbox"/> sim	<input type="checkbox"/> não	
11.7 Há pré-natal para presas gestantes?	<input type="checkbox"/> sim	<input type="checkbox"/> não	
11.8 Há vacinação regular? Se sim, quais vacinas são oferecidas?	<input type="checkbox"/> sim	<input type="checkbox"/> não	
11.9 As pessoas presas têm acesso a médico particular, caso haja a contratação deste profissional por seus familiares?	<input type="checkbox"/> sim	<input type="checkbox"/> não	
11.10 As pessoas presas têm acesso aos exames médicos necessários?	<input type="checkbox"/> sim	<input type="checkbox"/> não	
11.11 Quais trabalhos são realizados para prevenção ou controle de doenças infecto-contagiosas?			
11.12 Há ambulância na unidade?	<input type="checkbox"/> sim	<input type="checkbox"/> não	
11.13 Para que estabelecimentos da rede de saúde as pessoas presas tem acesso, quando necessário?	<input type="checkbox"/> Unidade Básica de Saúde – UBS <input type="checkbox"/> Unidade de Pronto Atendimento – UPA <input type="checkbox"/> Hospital <input type="checkbox"/> Centro de Atendimento Psicossocial – CAPS <input type="checkbox"/> Outro:		

12.1 Programa de necessidades do módulo de saúde por tipo de estabelecimento penal¹⁰

Assinale na tabela:
Ausência (A)
Inconforme (I)
Conforme (C)

Observações:

PROGRAMA DISCRIMINADO ¹¹	Pro- por- ção	Estabelecimentos Penais					
		P ¹²	CP	COL	COC	HCTP ¹³	
Sala de recepção e espera	Até 100 presos (10h sem)						
Sala de acolhimento multiprofissional							
Sala de atendimento clínico multiprofissional							
Consultório de atendimento ginecológico com sanitário ¹⁴							
Estoque							
Dispensação de medicamentos e estoque							
Cela enfermaria com solário ¹⁵							
Sanitário para pacientes							
Consultório de atendimento odontológico		De 101 a 200 presos (10h sem)					
Sala multiuso							
Sala de procedimentos							
Laboratório de diagnóstico ¹⁶							
Sala de coleta de material para laboratório							
Sala de Raio X							
Cela de espera							
Consultório Médico							
Sala de curativos, suturas e Posto de Enfermagem							
Cela de Observação (02 leitos)							
Central de material esterilizado / expurgo							
Rouparia							
Depósito de Material de Limpeza							
Sanitários para equipe de saúde							

¹⁰ Parâmetros estabelecidos na Resolução CNPCP 09/2011

¹¹ Legenda: Existência obrigatória Não é necessário

¹² Legenda: P - Penitenciária; CP - Cadeia Pública ou estabelecimento congênere; COL - Colônia Agrícola, Industrial ou silimar; COC - Centro de Observação Criminológico; HCTP - Hospital de Custódia e Tratamento Psiquiátrico.

¹³ Conforme nota de rodapé 8.

¹⁴ Em caso de unidades femininas.

¹⁵ Dimensionado para 0,5% da capacidade da Unidade.

¹⁶ O laboratório de diagnóstico e a sala de Raio X compõem o serviço de diagnóstico, prevenção e tratamento de Tuberculose, HIV e imunização contra doenças, sendo obrigatórios nas unidades planejadas para serem a porta de entrada do sistema prisional de um estado ou região (quando houver essa centralização). É facultado no caso de estabelecimento penal que faz parte de um conjunto prisional que já possua esse serviço ou que seja atendido por um serviço de diagnóstico que dê cobertura a várias unidades prisionais de uma região geográfica.

13 - Assistência Jurídica		SEMESTRAL	
13.1 As pessoas presas sem condições financeiras é proporcionada assistência jurídica gratuita e permanente?	<input type="checkbox"/> sim	<input type="checkbox"/> não	
13.2 Em caso positivo, por quem é prestada a assistência?			
13.3 A Funai presta assistência jurídica aos presos/internos indígenas?	<input type="checkbox"/> sim	<input type="checkbox"/> não	
13.4 Onde é realizado o contato entre a pessoa presa e o advogado?			
13.5 A Defensoria Pública do Estado comparece com regularidade?	<input type="checkbox"/> sim	<input type="checkbox"/> não	
	Periodicidade:		
13.6 Direitos concedidos			
a. Saídas temporárias	_____ / mês		
b. Livramento condicional	_____ / mês		
c. Progressões	_____ / mês		
d. Indulto	_____ / ano		

14 - Assistência Laboral		SEMESTRAL					
14.1 Há oficinas de trabalho?	<input type="checkbox"/> sim	Quantidade:					
	<input type="checkbox"/> não						
14.2 Quantas das oficinas são administradas pelo estabelecimento?	Total:						
14.3 Quantas das oficinas são administradas em parceria com a iniciativa privada?	Total:						
14.4 Atividade	Quantidade de Envolvidos		Envolvidos Remunerados		Envolvidos Não-Remunerados		
	Mulher	Homem	Mulher	Homem	Mulher	Homem	
a. Cozinha							
b. Limpeza							
c. Serviços Administrativos							
d. Oficinas de trabalho							
e. Biblioteca							
f. Fábrica							
g. Agricultura							
h. Artesanato							
i. Pecuária							
j. Outros:							
Especificar:	_____						

14.4.1 Remuneração	Mulher			Homem			
a. Cozinha							
b. Limpeza							
c. Serviços Administrativos							
d. Oficinas de trabalho							
e. Biblioteca							
f. Fábrica							
g. Agricultura							
h. Artesanato							
i. Pecuária							
j. Outros							
14.5 Total de presos ou internos com permissão para trabalho externo:							
14.6 Há avaliação das aptidões e capacidades do preso para sua alocação em determinado trabalho?	<input type="checkbox"/> sim	<input type="checkbox"/> não					
Em caso positivo, como essa avaliação é realizada?							

14.7 Há avaliação e estímulo ao crescimento profissional que permita a qualificação ou diversificação do trabalho? Em caso positivo, descreva.

sim não

15 – Assistência Educacionais/Desportivas/Culturais/De Lazer		SEMESTRAL				
15.1 Programa de necessidades do módulo de educação por tipo de estabelecimento penal ¹⁷						
Assinale na tabela: Ausência (A) Inconforme (I) Conforme (C)	PROGRAMA DISCRIMINADO ¹⁸	P ¹⁹	CP	COL	COC	HCTP ²⁰
Observações:	Biblioteca					
	Sala de aula ²¹					
	Instalação sanitária (pessoa presa)					
	Sala de professores					
	Sala de informática					
	Sala de encontros com a sociedade ²²					
15.2 Indique nas atividades o número de presos envolvidos:						
<input type="checkbox"/> alfabetização <input type="checkbox"/> ensino fundamental <input type="checkbox"/> ensino médio <input type="checkbox"/> profissionalizante <input type="checkbox"/> outros: _____						
Especificar: _____						
15.3 Os cursos são ministrados por:						
<input type="checkbox"/> Professores do Sistema Penitenciário Estadual <input type="checkbox"/> Professores da Secretaria Estadual de Educação <input type="checkbox"/> Professores da Secretaria Municipal de Educação <input type="checkbox"/> Presos monitores <input type="checkbox"/> Voluntários <input type="checkbox"/> Outros professores: _____						
Especificar: _____						
15.4 Há atividades esportivas?		<input type="checkbox"/> não <input type="checkbox"/> sim Quais: _____ Onde: _____				

¹⁷ Parâmetros estabelecidos na Resolução CNPCP 09/2011 – Arquitetura Penal

¹⁸ Legenda:  Existência obrigatória  Não é necessário

¹⁹ Legenda: P - Penitenciária; CP - Cadeia Pública ou estabelecimento congênere; COL - Colônia Agrícola, Industrial ou similar; COC - Centro de Observação Criminológico; HCTP - Hospital de Custódia e Tratamento Psiquiátrico.

²⁰ Conforme nota de rodapé 8.

²¹ Quantidade dimensionada para atender a 100% dos presos em 03 turnos. Capacidade de até 30 alunos.

²² Obrigatório em unidades com capacidade de mais de 100 pessoas presas.

15.5 Há atividades culturais/lazer?	<input type="checkbox"/> não <input type="checkbox"/> sim	Quais: Onde:
15.6 Se há biblioteca, como funciona o acesso das pessoas presas aos livros:		

16 - Assistência Religiosa		SEMESTRAL
16.1 Há visita de religiosos?	<input checked="" type="checkbox"/> sim	<input type="checkbox"/> não
16.2 Quais denominações visitam o estabelecimento?	<input type="checkbox"/> Espíritas <input checked="" type="checkbox"/> Evangélicos <input type="checkbox"/> Outra:	<input type="checkbox"/> Católicos <input type="checkbox"/> de Matriz Africana
16.3 Onde são realizadas as cerimônias religiosas?		
16.4 É permitida a entrada de objetos que fazem parte da cerimônia?	<input type="checkbox"/> sim	<input type="checkbox"/> não
16.5 As necessidades religiosas são consideradas com relação às vestimentas, horários e rotinas?	<input type="checkbox"/> sim	<input type="checkbox"/> não

17 - Assistência Social		SEMESTRAL
17.1 Há recintos adequados para a atividade de assistência social?	<input type="checkbox"/> sim	<input type="checkbox"/> não
17.2 Ações de assistência social desenvolvidas:		
Contato com familiares	<input type="checkbox"/> sim	<input type="checkbox"/> não
Documentos	<input type="checkbox"/> sim	<input type="checkbox"/> não
Benefícios da Previdência Social	<input type="checkbox"/> sim	<input type="checkbox"/> não
Ações com os egressos	<input type="checkbox"/> sim	<input type="checkbox"/> não
Ações com o SUAS	<input type="checkbox"/> sim	<input type="checkbox"/> não
Projetos, se sim, quais:	<input type="checkbox"/> sim	<input type="checkbox"/> não

18 - Segurança		SEMESTRAL
18.1 A segurança interna é realizada por:	<input type="checkbox"/> policiais civis <input type="checkbox"/> terceiros	<input type="checkbox"/> policiais militares <input type="checkbox"/> outros:
	<input checked="" type="checkbox"/> agentes penitenciários	
18.2 Equipamentos disponibilizados pelos responsáveis pela segurança interna:		
Arma menos letal (bala de borracha)	<input checked="" type="checkbox"/> sim	<input type="checkbox"/> não
Arma letal	<input checked="" type="checkbox"/> sim	<input type="checkbox"/> não
Taser	<input checked="" type="checkbox"/> sim	<input type="checkbox"/> não
Gás de pimenta / lacrimogênio	<input type="checkbox"/> sim	<input checked="" type="checkbox"/> não
Cassetete / Tonfa	<input checked="" type="checkbox"/> sim	<input type="checkbox"/> não
Algemas	<input checked="" type="checkbox"/> sim	<input type="checkbox"/> não
Rádio	<input checked="" type="checkbox"/> sim	<input type="checkbox"/> não
Alarme	<input type="checkbox"/> sim	<input checked="" type="checkbox"/> não
Circuito de vigilância interna	<input type="checkbox"/> sim	<input checked="" type="checkbox"/> não
Outro:	<input type="checkbox"/> sim	<input checked="" type="checkbox"/> não
18.3 No caso de uso de arma de fogo:		
Os usuários têm porte de armas?	<input checked="" type="checkbox"/> sim	<input type="checkbox"/> não
É garantido treinamento periódico?	<input checked="" type="checkbox"/> sim	<input type="checkbox"/> não
18.4 No caso de emprego de arma de fogo?	<input type="checkbox"/> sim	<input type="checkbox"/> não

18.5 No caso de uso de arma tipo <i>Taser</i> os registros de descarga do equipamento são identificados por servidor?	<input checked="" type="checkbox"/> sim	<input type="checkbox"/> não
18.6 A segurança externa é realizada por: <input type="checkbox"/> policiais civis <input type="checkbox"/> policiais militares <input checked="" type="checkbox"/> agentes penitenciários <input type="checkbox"/> terceiros <input type="checkbox"/> outros:		
18.7 A escolta externa é realizada por: <input type="checkbox"/> policiais civis <input type="checkbox"/> policiais militares <input checked="" type="checkbox"/> agentes penitenciários <input type="checkbox"/> terceiros <input type="checkbox"/> outros:		
18.8 Há escolta externa específica para área de saúde: <input type="checkbox"/> sim <input checked="" type="checkbox"/> não		
18.9 Existe grupo de intervenção especial vinculado à unidade?	<input type="checkbox"/> sim	<input checked="" type="checkbox"/> não
18.10 Caso exista, quem são os envolvidos: <input type="checkbox"/> policiais civis <input type="checkbox"/> policiais militares <input type="checkbox"/> agentes penitenciários <input type="checkbox"/> terceiros <input type="checkbox"/> outros:		
18.11 Equipamentos disponibilizados para o controle da entrada: Portal detector de metal Raquete detectora de metal Banco detector de metal Raio X Espectrômetro Boddy Scanner Outro:	<input type="checkbox"/> sim <input type="checkbox"/> sim <input type="checkbox"/> sim <input type="checkbox"/> sim <input type="checkbox"/> sim <input type="checkbox"/> sim	<input checked="" type="checkbox"/> não <input checked="" type="checkbox"/> não <input checked="" type="checkbox"/> não <input checked="" type="checkbox"/> não <input checked="" type="checkbox"/> não <input checked="" type="checkbox"/> não

19.1 Há registro de imposição de sanção disciplinar aos presos?	<input checked="" type="checkbox"/> sim	<input type="checkbox"/> não
19.2 Qual a forma adotada para o registro?	<input checked="" type="checkbox"/> Livro <input type="checkbox"/> PAD <input type="checkbox"/> Procedimento Eletrônico <input type="checkbox"/> Outro	
19.3 No registro da sanção de natureza grave é anotado o prévio procedimento disciplinar?	<input checked="" type="checkbox"/> sim	<input type="checkbox"/> não
19.4 Há sanção disciplinar de natureza grave sem instauração do respectivo procedimento?	<input type="checkbox"/> sim	<input checked="" type="checkbox"/> não
19.5 Toda notícia de falta disciplinar enseja a instauração de procedimento?	<input checked="" type="checkbox"/> sim	<input type="checkbox"/> não
19.6 A falta disciplinar é reconhecida judicialmente?	<input checked="" type="checkbox"/> sim	<input type="checkbox"/> não
19.7 São executadas sanções coletivas?	<input checked="" type="checkbox"/> sim	<input checked="" type="checkbox"/> não
19.8 É observado o direito de defesa do preso?	<input checked="" type="checkbox"/> sim	<input type="checkbox"/> não
Se sim, em qual fase?	<input checked="" type="checkbox"/> fase administrativa <input type="checkbox"/> fase judicial	<input type="checkbox"/>
19.9 O ato administrativo que determina a aplicação da sanção disciplinar é motivado?	<input type="checkbox"/> sim	<input type="checkbox"/> não
19.10 Quais as condições da cela usada para aplicação de sanção disciplinar?		
19.11 Qual o maior período aplicado de isolamento?	<input type="checkbox"/> 10 dias <input type="checkbox"/> 30 dias	<input type="checkbox"/> 20 dias <input type="checkbox"/> outro:
19.12 Qual o tempo médio de rebaixamento de comportamento ou reabilitação por falta grave?		
19.13 Qual o número de sanções por falta grave (mês)?		
19.14 Houve motins ou rebeliões nos últimos 12 meses?	<input type="checkbox"/> sim	<input checked="" type="checkbox"/> não
19.15 Ocorrências nos últimos 12 meses:	Mulheres	Homens
19.16 Fugas (pessoas)		
19.17 Pessoas evadidas		

19.18 Saídas temporárias (pessoas)		
19.19 Mortes naturais	0	0
19.20 Mortes por homicídio	0	0
19.21 Mortes acidentais	0	0
19.22 Mortes por suicídio	0	0
19.23 Incidentes com funcionários (pessoas)		

20 - Visitas	SEMPERTRAL
20.1 A visita social ocorre regularmente?	<input checked="" type="checkbox"/> sim Frequência: SEMANAL <input type="checkbox"/> não
20.2 Quantas pessoas podem ser cadastradas por preso para realizarem a visita?	<input type="checkbox"/> 1 ou 2 <input type="checkbox"/> 3 ou 4 <input type="checkbox"/> 5 ou 6 <input type="checkbox"/> 6 ou 7 <input type="checkbox"/> 8 ou mais
20.3 Quantas pessoas podem realizar a visita por vez?	<input type="checkbox"/> 1 ou 2 <input type="checkbox"/> 3 ou 4 <input type="checkbox"/> 5 ou 6 <input type="checkbox"/> 7 ou 8 <input type="checkbox"/> 9 ou mais
20.4 Qual o local que ocorre a visita social:	<input type="checkbox"/> pátio de visita <input type="checkbox"/> pátio do banho de sol <input type="checkbox"/> celas <input type="checkbox"/> outro:
20.5 Há local específico para visita de crianças?	<input type="checkbox"/> sim <input type="checkbox"/> não
20.6 Há permissão para visitas íntimas?	<input type="checkbox"/> sim frequência: _____ <input type="checkbox"/> não
20.7 Há permissão para visitas íntimas homoafetivas?	<input type="checkbox"/> sim <input type="checkbox"/> não
20.8 Qual o local que ocorre a visita íntima?	<input type="checkbox"/> módulo de visita íntima <input type="checkbox"/> pátio do banho de sol <input type="checkbox"/> celas <input type="checkbox"/> outro:
20.9 Quais os procedimentos de revista dos visitantes?	<input type="checkbox"/> mecânica(detector de metais, raquetes, banco, espectômetro) <input type="checkbox"/> manual sem desnudamento <input type="checkbox"/> com desnudamento <input type="checkbox"/> outro:
20.10 É permitida a visita de menores de 18 anos?	<input type="checkbox"/> sim <input type="checkbox"/> não

21.1 Há reclamações sobre quais aspectos:	<input checked="" type="checkbox"/> Instalações <input type="checkbox"/> Assistência Jurídica <input type="checkbox"/> Assistência Saúde <input type="checkbox"/> Assistência Educacional <input type="checkbox"/> Assistência social <input type="checkbox"/> Atividades Esportivas <input type="checkbox"/> Lazer <input type="checkbox"/> Visita <input type="checkbox"/> Maus tratos ou tortura <input type="checkbox"/> Outros:
21.2 No caso de maus tratos ou tortura, há indícios dos fatos relatados?	<input checked="" type="checkbox"/> Não <input type="checkbox"/> Sim <input type="checkbox"/> Ferimentos no corpo <input type="checkbox"/> Marcas de projéteis nas celas ou outros ambientes <input type="checkbox"/> Relatos idênticos em diferentes alas <input type="checkbox"/> Nas datas dos eventos houve cancelamento de visita, entrada de grupos especiais de intervenção, transferência de presos, movimentações noturnas ou outra situação atípica

	<input type="checkbox"/> Locais característicos como ambiente de castigo (sem colchão, sem sanitário, sem iluminação, sem ventilação, sujos, com insetos, entre outros aspectos) <input type="checkbox"/> Uso de bala clava (capuz) <input type="checkbox"/> Outros:	
21.3 Quais providências foram tomadas para apurar os fatos até o momento?	<input type="checkbox"/> Exame de corpo de delito <input type="checkbox"/> Denúncia formalizada ao Juiz ou Ministério Público <input type="checkbox"/> Inquérito <input checked="" type="checkbox"/> Instauração de procedimento administrativo <input type="checkbox"/> Outro:	
21.4 Quais providências serão tomadas para apurar os fatos a partir de agora?	<input type="checkbox"/> Exame de corpo de delito <input type="checkbox"/> Denúncia formalizada ao Juiz ou Ministério Público <input type="checkbox"/> Inquérito <input type="checkbox"/> Instauração de procedimento administrativo <input type="checkbox"/> Outro:	
21.5 Há orientação no estabelecimento quanto à forma de acessar:	<input type="checkbox"/> Ouvidoria <input type="checkbox"/> Corregedoria <input type="checkbox"/> Disque 100 <input type="checkbox"/> Outro:	<input type="checkbox"/> Conselho da Comunidade <input type="checkbox"/> Conselho Penitenciário <input type="checkbox"/> Comissão de DH da OAB
21.6 Outras informações:		
<u>Existem mulheres presas no regime semiaberto na casa de albergado.</u>		

22 - Diversos	SEMESTRAL	
22.1 No momento da inclusão da pessoa presa, há explicações sobre o funcionamento do estabelecimento?	<input checked="" type="checkbox"/> sim	<input type="checkbox"/> não
22.2 No momento da inclusão da pessoa presa, há explicações sobre direitos e deveres do preso?	<input checked="" type="checkbox"/> sim	<input type="checkbox"/> não
22.3 Quando se aproxima a liberdade há algum trabalho realizado para preparação do preso?	<input type="checkbox"/> sim	Frequência: _____ <input checked="" type="checkbox"/> não
22.4 É permitida a entrada de jornais e revistas?	<input type="checkbox"/> sim	<input type="checkbox"/> não
22.5 Como funciona o envio e recebimento de correspondências?		
22.6 As pessoas presas têm acesso a telefone público?	<input checked="" type="checkbox"/> sim	<input type="checkbox"/> não
22.7 Há alistamento, transferência e revisão eleitoral de presos provisórios?	<input type="checkbox"/> sim	<input type="checkbox"/> não
Motivo:		
22.8 É permitido o uso de:		
a. Rádio/Aparelho de Som	<input type="checkbox"/> sim	<input type="checkbox"/> não
b. TV	<input checked="" type="checkbox"/> sim	<input type="checkbox"/> não
c. Vídeo/DVD	<input type="checkbox"/> sim	<input checked="" type="checkbox"/> não
d. Geladeira	<input type="checkbox"/> sim	<input type="checkbox"/> não
e. Fogão/Fogareiro/Mergulhão/Rabo Quente	<input type="checkbox"/> sim	<input type="checkbox"/> não
f. Ventilador	<input checked="" type="checkbox"/> sim	<input type="checkbox"/> não
g. Outros:		
22.9 Há organizações não governamentais atuando no estabelecimento?	<input type="checkbox"/> sim	<input checked="" type="checkbox"/> não

22.10 Se existe, em quais áreas:	<input type="checkbox"/> gestão <input type="checkbox"/> saúde <input type="checkbox"/> trabalho <input type="checkbox"/> comunicação <input type="checkbox"/> reciclagem <input type="checkbox"/> Outras:	<input type="checkbox"/> educação social <input type="checkbox"/> assistência social <input type="checkbox"/> religiosa <input type="checkbox"/> cidadania <input type="checkbox"/> manutenção
Qual a frequência:	<input type="checkbox"/> diária <input type="checkbox"/> quinzenal <input type="checkbox"/> esporádico	<input type="checkbox"/> semanal <input type="checkbox"/> mensal <input type="checkbox"/> outro:
22.11 Como é tratado o lixo produzido no estabelecimento?	<input type="checkbox"/> separado <input type="checkbox"/> não é recolhido <input type="checkbox"/> outro:	<input type="checkbox"/> reciclado <input checked="" type="checkbox"/> coleta municipal

23.1 O estabelecimento é inspecionado regularmente por:		
a. Juiz Corregedor	<input type="checkbox"/> sim Frequência: _____	<input type="checkbox"/> não
b. Juiz de Execução	<input type="checkbox"/> sim Frequência: _____	<input type="checkbox"/> não
c. Ministério Público	<input type="checkbox"/> sim Frequência: _____	<input type="checkbox"/> não
d. Defensor Público	<input type="checkbox"/> sim Frequência: _____	<input type="checkbox"/> não
e. Conselho Penitenciário	<input type="checkbox"/> sim Frequência: _____	<input type="checkbox"/> não
f. Conselho da Comunidade	<input type="checkbox"/> sim Frequência: _____	<input type="checkbox"/> não
g. Conselho Estadual de Direitos Humanos ou Comitê Estadual de Combate à Tortura	<input type="checkbox"/> sim Frequência: _____	<input type="checkbox"/> não
c. Comissão de Direitos Humanos da OAB	<input type="checkbox"/> sim Frequência: _____	<input type="checkbox"/> não
h. Pastoral Carcerária	<input type="checkbox"/> sim Frequência: _____	<input type="checkbox"/> não
i. Outros:		

24. Valoração sobre os itens inspecionados SEMESTRAL

Item avaliado	Ótimo 10-9	Bom 8-7	Regular 6-4	Ruim 3-0	Não avaliado
24.1. Estrutura predial			X		
24.2 Manutenção			X		
24.3 Limpeza			X		
24.4 Ventilação das celas		X			
24.5 Iluminação das celas			X		
24.6 Insolação das celas			X		
24.7 Cozinha					
24.8 Refeitório					Não tem
24.9 Assistência à saúde				X	
24.10 Assistência à educação				X	
24.11 Assistência jurídica				X	
24.12 Assistência social				X	
24.13 Atividades laborais				X	
24.14 Cella para isolamento/seguro				X	
24.15 Cella de sanção disciplinar				X	
24.16 Local de visita social					
24.17 Local de visita íntima					
24.18 Pátio de sol			X		

24.19 Alojamento dos agentes			X		
24.20 Segurança			X		
24.21 Procedimentos da unidade			X		

25 Conclusão

SEMESTRAL

25.1 Irregularidades encontradas com base na Lei n.º 7.210/84 (Lei de Execução Penal - LEP), Constituição Federal/88, Lei n.º 8.069/90 (Estatuto da Criança e do Adolescente - ECA), Resoluções do Conselho Nacional de Política Criminal e Penitenciária - CNPCP, Lei n.º 9.455/97 (Crimes de Tortura), Lei 10.172/2011 - Plano Nacional de Educação, e Portaria Interministerial - Saúde e Justiça - n.º 1.777/2003.

X	Ocupação total superior à capacidade da unidade (art. 85 da LEP)
X	N.º de presos por cela superior ao n.º definido em lei (art. 88 da LEP)
X	Presença de pessoas com idade acima de 60 anos junto aos demais presos (art. 82, § 1º da LEP)
	Irregularidade na distribuição dos presos nas celas, com presença de presos provisórios junto a presos condenados e presos primários com reincidentes (art. 84, § 1º da LEP, art. 7º da Resolução n.º 14/94 do CNPCP)
X	Falta de programa individualizador da pena privativa de liberdade (art. 6º da LEP)
X	Existência de pessoas presas por medida de segurança cumprindo pena junto aos demais presos (anexo da Resolução n.º 05/2004 do CNPCP, e art. 4º, Resolução n.º 12/2009 do CNPCP)
	Presença de adolescentes no estabelecimento (arts. 123 e 185 do ECA);
	Presença de mulheres em ambientes de homens (art. 82, § 1º da LEP)
	Presença de agentes do sexo masculino nas dependências internas dos estabelecimentos penais femininos (art. 83 § 3º da LEP)
	Inexistência de berçário para crianças nas unidades prisionais femininas (art. 83 § 2º da LEP, e art. 10, Resolução n.º 4/2009 do CNPCP)
	Ausência de seção para gestante e parturiente nos estabelecimentos penais femininos (art. 89 da LEP)
X	Ausência de creche para abrigar crianças entre 06 meses e 7 anos nos estabelecimentos penais femininos (art. 89 da LEP)
	Ausência ou número insuficiente de camas individuais (art. 8º, § 2º da Resolução n.º 14/94 do CNPCP)
	Condições precárias de higiene e limpeza das celas (art. 9º da Resolução n.º 14/94 CNPCP)
	Falta de cardápio alimentar orientado por nutricionistas (art. 13 da Resolução n.º 14/94 do CNPCP)
	N.º de refeições por dia inadequado às necessidades dos presos (art. 13 da Resolução n.º 14/94 do CNPCP)
	Roupas fornecidas pelo estabelecimento impróprias às condições climáticas (art. 12, caput, da Resolução n.º 14/94 do CNPCP)
	Roupas sujas e/ou em mau estado de conservação (art. 12, § 2º da Resolução n.º 14/94 do CNPCP)
	Inexistência de local para aquisição de produtos permitidos para higiene pessoal, mas não fornecidos pela administração (art. 13 da LEP)
	Inexistência de sanitário na própria cela (art. 88, caput, da LEP)
	Falta de assistência jurídica regular aos presos carentes (arts. 15, 16 e 41, VII da LEP)
X	Ausência de instalação destinada à Defensoria Pública (art. 83 § 5º da LEP)
	Inexistência de local destinado a atividades de estágio para universitários (art. 83, § 1º da LEP)
	Inexistência de curso de alfabetização (art. 40, p. un. da Resolução n.º 14/94 do CNPCP)
	Inexistência de educação de ensino fundamental (art. 18 da LEP, meta 17 da Lei 10.172/2001)
	Inexistência de educação de ensino profissional (art. 19 da LEP, meta 17 da Lei 10.172/2001)
	Ausência de biblioteca (art. 21 da LEP)

	Não oferecimento de atividade física e/ou recreação (art. 23, IV e art. 41, V e VI da LEP, art. 14 da Resolução n.º 14/94 do CNPCP)
	Ausência de sala de aula para cursos básico e profissionalizante (art. 83 § 4º da LEP)
	Falta de serviço de assistência social (arts. 22 e 41, VII da LEP)
	Inexistência de cursos de qualificação para o servidor penitenciário (art. 77, § 1º da LEP e art. 49 da Resolução n.º 14/94 do CNPCP)
	Ausência de equipe de saúde própria nas unidades com mais de 100 presos (art. 8º da Portaria Interministerial - Saúde e Justiça - n.º 1.777, de 09/09/2003)
	Não disponibilização dos medicamentos básicos do SUS (art. 8º, § 4º da Portaria Interministerial - Saúde e Justiça - n.º 1.777/2003)
	Nº de agentes penitenciários inferior ao recomendado: 5 presos por agente penitenciário, no mínimo (art. 1º, Resolução nº 09/2009 do CNPCP)
	Ausência de profissionais da equipe técnica ou nº insuficiente abaixo do recomendado (art. 2º, Resolução nº 09/2009 do CNPCP)
	Inexistência de audiência especial com o diretor do estabelecimento (art. 41, XIII da LEP)
	Falta de concessão de banho de sol regular aos presos (art. 14 da Resolução n.º 14/94 do CNPCP)
	Proibição da utilização dos meios de informação (art. 41, XV da LEP)
	Proibição da utilização de correspondência escrita externa (art. 41, XV da LEP);
	Falta de tratamento nominal dos presos (art. 41, XI da LEP e art. 4º da Resolução n.º 14/94 do CNPCP);
	Inexistência de local específico para guarda de objetos pessoais dos presos (art. 45, §§ 1º e 2 da Resolução n.º 14/94 do CNPCP);
	Impedimento de visita íntima para relações homoafetivas (art. 2º, Resolução nº 04/2011 do CNPCP)
x	Inexistência de Comissão Técnica de Classificação dos Condenados (art. 6º da LEP)
	Deficiência na composição da Comissão Técnica (art. 7º da LEP)
	Condições inadequadas de realização de trabalho: Trabalho não remunerado (arts. 29 e 41, II da LEP); Jornada reduzida ou ampliada (art. 33 da LEP); Tipo de trabalho incompatível com a condição de idoso, doente ou pessoa com deficiência (art. 32, §§ 2º e 3º da LEP); Inexistência de trabalho voltado para a reinserção social do condenado (art. 23, V da LEP);
	Indícios de ocorrência de atos tipificados como tortura (Lei 9.455/97)

FOTOGRAFIAS CASA DO ALBERGADO

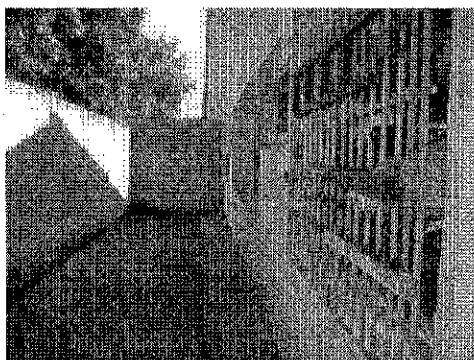

Lateral da casa do albergado



Sistema elétrico da casa do albergado



Cela da Casa do Albergado

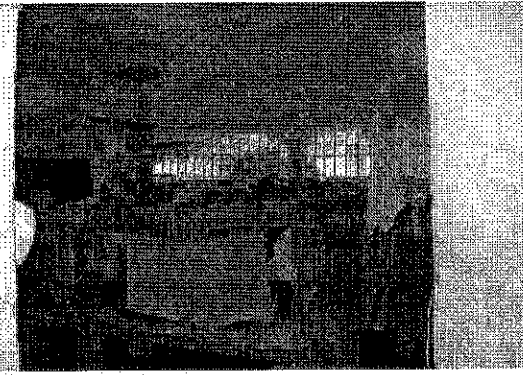

Cela da Casa do Albergado

3. PENITENCIÁRIA FEMININA CONSUELO NASSER

1 - Estrutura Organizacional		ANUAL
1.1 Esfera	<input checked="" type="checkbox"/> Estadual <input type="checkbox"/> Federal	
1.2 Secretaria da pasta	<input type="checkbox"/> Própria <input type="checkbox"/> Subsecretaria <input type="checkbox"/> Diretoria/Departamento <input checked="" type="checkbox"/> Superintendência <input type="checkbox"/> Instituto / Agência <input type="checkbox"/> Outro:	
1.3 Unidade do MP / Defensoria:		
1.4 Tribunal:		
1.5 Grau de Jurisdição:		
1.6 Comarca:		
1.7 Há Escola Penitenciária?	<input type="checkbox"/> Não <input checked="" type="checkbox"/> Sim	
1.8 Há Ouvidoria Estadual do Sistema Prisional?	<input type="checkbox"/> Não <input checked="" type="checkbox"/> Sim	
1.9 Há Corregedoria Estadual do Sistema Prisional?	<input type="checkbox"/> Não <input checked="" type="checkbox"/> Sim	
1.10 Há Plano de Carreira?	<input type="checkbox"/> Não <input checked="" type="checkbox"/> Sim <input type="checkbox"/> Todos servidores penitenciários <input type="checkbox"/> Agentes Penitenciários <input type="checkbox"/> Outro:	
1.11 Há Plano Estadual de Educação do Sistema Penitenciário?	<input checked="" type="checkbox"/> Não <input type="checkbox"/> Sim	
2 - Identificação do Estabelecimento		ANUAL
2.1 Estabelecimento:	Penitenciária Feminina Consuelo Nasser	
2.2 Apelido da unidade:	Cis Feminino	
2.2.1 Endereço:	BR 153, km 1292 - DAIAG	
2.2.2 Cidade/UF:	Aparecida de Goiânia - GO	
2.3	<input checked="" type="checkbox"/> Penitenciária <input type="checkbox"/> Colônias agrícolas, industriais ou similares <input type="checkbox"/> Hospital de Custódia	<input type="checkbox"/> Cadeia Pública / Presídio <input type="checkbox"/> Centro de Observação Criminológica <input type="checkbox"/> Casa de Albergado
2.4	<input type="checkbox"/> Masculino	<input checked="" type="checkbox"/> Feminino

3 - Administração		SEMESTRAL	
3.1 Gestão	<input checked="" type="checkbox"/> Pública <input checked="" type="checkbox"/> Terceirização de serviços complementares (alimentação, limpeza, lavanderia) <input type="checkbox"/> Terceirização da equipe técnica e administrativa <input type="checkbox"/> Terceirização da equipe de segurança <input type="checkbox"/> Método APAC		
3.2 Responsável pelo estabelecimento:	Roberta Priscilla Honorato Ferreira		
3.3 Cargo:	Agente de Segurança Prisional		
3.4 Formação Profissional	<input type="checkbox"/> Direito <input type="checkbox"/> Ciências Sociais <input type="checkbox"/> Psicologia <input type="checkbox"/> Pedagogia <input type="checkbox"/> Administração <input type="checkbox"/> Serviço Social <input checked="" type="checkbox"/> Outra:		
3.5 Responsável pela segurança:	Não possui		
3.6 Cargo:	Não possui		
3.7 Formação Profissional:	Não possui		
3.8 Quantidade de computadores:	<input checked="" type="checkbox"/> 1 a 3 <input type="checkbox"/> 4 a 6 <input type="checkbox"/> 7 a 9 <input type="checkbox"/> 10 a 12 <input type="checkbox"/> 13 a 15 <input type="checkbox"/> > 15		
3.9 Acesso à Internet	<input checked="" type="checkbox"/> Sim <input type="checkbox"/> Não		
3.10 Alimenta o INFOPEN	<input type="checkbox"/> Integralmente <input type="checkbox"/> Parcialmente <input type="checkbox"/> Não alimenta <input type="checkbox"/> Mensal <input type="checkbox"/> Trimestral <input type="checkbox"/> Semestral <input type="checkbox"/> Anual <input type="checkbox"/> Outro:		
3.11 Regulamento interno da unidade/Estado	<input type="checkbox"/> Não <input checked="" type="checkbox"/> Sim	3.12 Regulamento disciplinar penitenciário da unidade/Estado	<input checked="" type="checkbox"/> Não <input type="checkbox"/> Sim

4 - Características do Estabelecimento		SEMESTRAL	
4.1 Capacidade total: 51			
4.1.2 Lotação total: 62			
4.2 Capacidade Mulheres: 51	4.3 Capacidade homens:	4.4 Capacidade LGBT:	
4.2.1 Lotação Mulheres: 62	4.3.1 Lotação homens:	4.4.1 Lotação LGBT: 35	
<input checked="" type="checkbox"/> Condenada <input type="checkbox"/> Provisória	<input type="checkbox"/> Condenado <input type="checkbox"/> Provisório	<input checked="" type="checkbox"/> Condenada/o <input type="checkbox"/> Provisória/o	
4.5 Há alas separadas para diferentes regimes?	<input type="checkbox"/> sim <input checked="" type="checkbox"/> não		
4.6 Há alas separadas para presos provisórios e condenados?	<input type="checkbox"/> sim <input checked="" type="checkbox"/> não		
4.7 Há alas separadas para idosos?	<input type="checkbox"/> sim <input checked="" type="checkbox"/> não		
4.8 Há alas separadas para mulheres, se for o caso?	<input type="checkbox"/> sim <input checked="" type="checkbox"/> não		
4.9 Há alas separadas para pessoas em medida de segurança?	<input type="checkbox"/> sim <input checked="" type="checkbox"/> não		
4.10 Há alas separadas para LGBT?	<input type="checkbox"/> sim <input checked="" type="checkbox"/> não		
4.11 Há local especial para cumprimento de seguro/custódia diferenciada?	<input type="checkbox"/> sim <input checked="" type="checkbox"/> não		
4.12 Há acessibilidade para pessoas com deficiência?	<input type="checkbox"/> sim <input checked="" type="checkbox"/> não		
4.13 Há celas metálicas?	<input type="checkbox"/> sim <input checked="" type="checkbox"/> não		

4.14 Programa de necessidades por tipo de estabelecimento penal ²³ Assinale na tabela: Ausência (A) Inconforme (I) Conforme (C) Observações: Tem 35 mulheres LGBTs e não há permissão de visita íntima homoafetiva	Estabelecimento penal						
	Módulos ²⁴	Penitenciária	Colônia ²⁵	Cadeia pública ²⁶	COC ²⁷	Casa do Albergado	HCTP ²⁸
Guarda Externa	C						
Agente Penitenciário / Monitor	I						
Administração	C						
Recepção/Revista	C						
Centro observação / triagem / Inclusão							
Tratamento Penal							
Vivência coletiva	C						
Vivência individual	C						
Serviços	C						
Saúde	I						
Tratamento para dependentes químicos							
Oficina de trabalho	C						
Educativo							
Polivalente							
Creche							
Berçário	I						
Visita íntima	I						
Esportes							
4.15 Número de celas individuais 4.15.1 Lotação celas individuais 4.15.2 Dimensão	Homens: Homens: m X m		Mulheres:17 Mulheres:3 a 4 6 m X 3 m				
4.16 Número de celas coletivas 4.16.1 Capacidade média das celas coletivas 4.16.2 Lotação média das celas coletivas 4.16.3 Dimensão	Homens: Homens: Homens: m X m		Mulheres:5 Mulheres:2 a 6 Mulheres:2 a 9 m X m				
4.17 Permeabilidade do solo (áreas sem pavimentação)	<input type="checkbox"/> 1 a 3% <input type="checkbox"/> 3 a 5% <input type="checkbox"/> 5 a 10% <input type="checkbox"/> > 10%						
4.18 Ventilação cruzada geral	<input type="checkbox"/> insuficiente x <input checked="" type="checkbox"/> suficiente <input type="checkbox"/> excessiva						
4.19 Ventilação cruzada nas celas	<input type="checkbox"/> insuficiente x <input checked="" type="checkbox"/> suficiente <input type="checkbox"/> excessiva						
4.20 Iluminação natural nas celas	<input type="checkbox"/> inexistente x <input checked="" type="checkbox"/> existente						
4.21 Incidência de sol nas celas	<input type="checkbox"/> insuficiente x <input checked="" type="checkbox"/> suficiente <input type="checkbox"/> excessiva						
4.22 Programa de combate a incêndio	x inexistente <input type="checkbox"/> existente						
4.23 Extintores de incêndio	<input type="checkbox"/> insuficiente <input type="checkbox"/> suficiente						

²³ Parâmetros estabelecidos na Resolução CNPCP 09/2011 – Arquitetura Penal

²⁴ Legenda: Existência obrigatória Existência facultativa Não é necessário

²⁵ Colônia agrícola, industrial ou similar.

²⁶ Presídio ou estabelecimento congênere.

²⁷ Centro de observação criminológica.

²⁸ Considerando a Política de Saúde Mental brasileira e suas normativas, os serviços de atendimento ao paciente judiciário serão prestados em meio aberto, sendo que os HCTPs devem ser substituídos por outras estruturas. No entanto, considerando a sua existência no momento, acrescentamos essa coluna no formulário que originalmente não consta da Resolução.

	<input type="checkbox"/> sem condições de uso	<input type="checkbox"/> em condições de uso	
	(no dia foram tirados para troca – possuem 2)		
4.24 Construído ou ampliado com subvenção de recursos federais?	<input checked="" type="checkbox"/> sim <input type="checkbox"/> não	4.25 Reformado com subvenção de recursos federais?	<input type="checkbox"/> sim <input checked="" type="checkbox"/> não
4.26 Indicativos da atuação de facções no estabelecimento?	<input checked="" type="checkbox"/> sim <input type="checkbox"/> não	Quais: Indústria Telemont e Sallo	
5.1 Há pessoas com deficiência?			
	<input checked="" type="checkbox"/> sim	Quantidade: 01	
	<input type="checkbox"/> não		
5.2 Há pessoas com mais de 60 anos presas?			
	<input checked="" type="checkbox"/> sim	Quantidade: 05	<input type="checkbox"/> não
5.3 Há indígenas presos?			
	<input type="checkbox"/> sim	Quantidade:	
	<input checked="" type="checkbox"/> não		
5.4 Há notificação para Funai quanto ao ingresso do indígena?			
	<input type="checkbox"/> sim	<input checked="" type="checkbox"/> não	
5.5 Há estrangeiros presos?			
	<input type="checkbox"/> sim	Quantidade:	
	<input checked="" type="checkbox"/> não		
5.6 Há adolescentes internados no local?			
	<input type="checkbox"/> sim	Quantidade:	
	<input checked="" type="checkbox"/> não		
5.7 Os adolescentes estão separados dos adultos?			
	<input type="checkbox"/> sim	<input checked="" type="checkbox"/> não	
5.8 Providências adotadas em relação à separação imediata e retirada do(s) adolescente(s):			
5.9 Há pessoas presas com transtorno mental?			
	<input type="checkbox"/> sim	Quantidade:	
	<input checked="" type="checkbox"/> não		
5.10 Há pessoas presas em tratamento para dependência química?			
	<input type="checkbox"/> sim	Quantidade:	
	<input checked="" type="checkbox"/> não		
5.11 Há pessoas presas com Diabetes?			
	<input checked="" type="checkbox"/> sim	Quantidade: 01	
	<input type="checkbox"/> não		
5.12 Há pessoas presas com Hipertensão?			
	<input checked="" type="checkbox"/> sim	Quantidade: 05	
	<input type="checkbox"/> não		
5.13 Há pessoas presas com HIV?			
	<input type="checkbox"/> sim	Quantidade:	
	<input checked="" type="checkbox"/> não		
5.14 Há pessoas presas com Hepatite?			
	<input type="checkbox"/> sim	Quantidade:	
	<input checked="" type="checkbox"/> não		
5.15 Há pessoas presas com Tuberculose?			
	<input type="checkbox"/> sim	Quantidade:	
	<input checked="" type="checkbox"/> não		
5.16 Há pessoas presas com Hanseníase?			
	<input type="checkbox"/> sim	Quantidade:	
	<input checked="" type="checkbox"/> não		
5.17 Há pessoas presas em RDD?			
	<input type="checkbox"/> sim	Quantidade:	
	<input checked="" type="checkbox"/> não		
5.18 Há presas gestantes?			
	<input checked="" type="checkbox"/> sim	Quantidade: 03	
	<input type="checkbox"/> não		
5.19 Há crianças permanecendo com suas mães presas?			
	<input checked="" type="checkbox"/> sim	Quantidade: 01 (um ano de idade)	
	<input type="checkbox"/> não		

6.1 Quantidade de pessoas cumprindo medida de internação:		6.2 Quantidade de pessoas cumprindo medida ambulatorial:	
	Não há		Não há
6.3 Pacientes com mais tempo de internação:		Quantidade:	
	<input type="checkbox"/> até 1 ano	Quantidade:	
	<input type="checkbox"/> de 1 a 3 anos	Quantidade:	
	<input type="checkbox"/> de 4 a 6 anos	Quantidade:	
	<input type="checkbox"/> de 7 a 9 anos	Quantidade:	
	<input type="checkbox"/> de 10 a 20 anos	Quantidade:	

	<input type="checkbox"/> de 21 a 30 anos	Quantidade:		
	<input type="checkbox"/> mais que 30 anos	Quantidade:		
6.4 Há pacientes com alta médica?	<input type="checkbox"/> sim	Quantidade:		
	<input type="checkbox"/> não			
6.5 Pacientes indultados no último ano:	<input type="checkbox"/> sim	Quantidade:		
	<input type="checkbox"/> não			
6.6 Pacientes encaminhados no último ano para:	<input type="checkbox"/> Centro de Atenção Psicossocial - CAPS	Quantidade:		
	<input type="checkbox"/> Serviços Residenciais Terapêuticos -SRTs	Quantidade:		
	<input type="checkbox"/> Programa de Volta para Casa - PVC	Quantidade:		
	<input type="checkbox"/> Outro:	Quantidade:		
6.7 Periodicidade do exame de cessação de periculosidade	<input type="checkbox"/> Trimestral	<input type="checkbox"/> Semestral	<input type="checkbox"/> Anual	<input type="checkbox"/> Quando solicitado
	<input type="checkbox"/> Outro:			

7 - Características dos Funcionários em Exercício no Estabelecimento SEMESTRAL	
7.1 Total de RH na área de segurança:	20
7.2 Total de RH na área administrativa:	2 (1+ diretora)
7.3 Total de RH na área técnica:	01
7.4 Total Geral:	01
7.5 Advogados / Defensores Públicos alocados na unidade	<input type="checkbox"/> não <input checked="" type="checkbox"/> sim Quantidade: 01 <input checked="" type="checkbox"/> Defensoria Pública <input type="checkbox"/> Própria Unidade <input type="checkbox"/> Outra forma de contratação: <input type="checkbox"/> Mensal <input checked="" type="checkbox"/> Quinzenal <input type="checkbox"/> Semanal <input type="checkbox"/> Diária
7.6 Auxiliares de Enfermagem	<input checked="" type="checkbox"/> não <input type="checkbox"/> sim Quantidade: <input type="checkbox"/> SUS <input type="checkbox"/> Própria Unidade <input type="checkbox"/> Mensal <input type="checkbox"/> Quinzenal <input type="checkbox"/> Semanal <input type="checkbox"/> Diária
7.7 Assistentes Sociais	<input type="checkbox"/> não <input checked="" type="checkbox"/> sim Quantidade: 01 <input type="checkbox"/> SUAS <input type="checkbox"/> Própria Unidade <input checked="" type="checkbox"/> Mensal <input type="checkbox"/> Quinzenal <input type="checkbox"/> Semanal <input type="checkbox"/> Diária
7.8 Dentistas	<input type="checkbox"/> não <input checked="" type="checkbox"/> sim Quantidade: 01 <input type="checkbox"/> SUS <input type="checkbox"/> Própria Unidade <input type="checkbox"/> Mensal <input checked="" type="checkbox"/> Quinzenal <input type="checkbox"/> Semanal <input type="checkbox"/> Diária
7.9 Enfermeiros	<input type="checkbox"/> não <input checked="" type="checkbox"/> sim Quantidade: 01 <input type="checkbox"/> SUS <input type="checkbox"/> Própria Unidade <input type="checkbox"/> Mensal <input type="checkbox"/> Quinzenal <input checked="" type="checkbox"/> Semanal <input type="checkbox"/> Diária
7.10 Médicos – Clínico Geral	<input type="checkbox"/> não <input checked="" type="checkbox"/> sim Quantidade: 01 <input type="checkbox"/> SUS <input type="checkbox"/> Própria Unidade <input type="checkbox"/> Mensal <input checked="" type="checkbox"/> Quinzenal <input type="checkbox"/> Semanal <input type="checkbox"/> Diária
7.11 Médicos – Psiquiatras	<input type="checkbox"/> não <input checked="" type="checkbox"/> sim Quantidade: 01 <input type="checkbox"/> SUS <input type="checkbox"/> Própria Unidade <input checked="" type="checkbox"/> Mensal <input type="checkbox"/> Quinzenal <input type="checkbox"/> Semanal <input type="checkbox"/> Diária
7.12 Médicos – Ginecologista	<input checked="" type="checkbox"/> não <input type="checkbox"/> sim Quantidade: <input type="checkbox"/> SUS <input type="checkbox"/> Própria Unidade <input type="checkbox"/> Mensal <input type="checkbox"/> Quinzenal <input type="checkbox"/> Semanal <input type="checkbox"/> Diária
7.13 Pedagogos	<input checked="" type="checkbox"/> não <input type="checkbox"/> sim Quantidade: <input type="checkbox"/> Secretaria de Educação <input type="checkbox"/> Própria Unidade <input type="checkbox"/> Mensal <input type="checkbox"/> Quinzenal <input type="checkbox"/> Semanal <input type="checkbox"/> Diária
7.14 Psicólogos	<input type="checkbox"/> não <input checked="" type="checkbox"/> sim Quantidade: 01 <input type="checkbox"/> SUS <input type="checkbox"/> SUAS <input type="checkbox"/> Própria Unidade <input type="checkbox"/> Mensal <input checked="" type="checkbox"/> Quinzenal <input type="checkbox"/> Semanal <input type="checkbox"/> Diária
7.15 Terapeutas Ocupacionais	<input type="checkbox"/> não <input checked="" type="checkbox"/> sim Quantidade: 01 <input type="checkbox"/> SUS <input type="checkbox"/> Própria Unidade <input type="checkbox"/> Mensal <input type="checkbox"/> Quinzenal <input checked="" type="checkbox"/> Semanal <input type="checkbox"/> Diária

7.16 Outros:	Quantidade: <input type="checkbox"/> Mensal <input type="checkbox"/> Quinzenal <input type="checkbox"/> Semanal <input type="checkbox"/> Diária <input type="checkbox"/> Própria Unidade
7.17 Agentes Prisionais	X sim Quantidade: _14_mulheres_04homens <input type="checkbox"/> não
7.18 Escala de trabalho:	24 x 72
7.19 Há utilização de uniforme?	X sim Com identificação pessoal: <input type="checkbox"/> sim X não <input type="checkbox"/> não
7.20 Quais os tipos de cursos ocorrem para o treinamento dos agentes? x Curso de Formação <input type="checkbox"/> Cursos Especiais Entidade Executora:	<input type="checkbox"/> Mensal <input type="checkbox"/> Quinzenal <input type="checkbox"/> Semanal <input type="checkbox"/> Diária

8 - Condições Materiais	SEMESTRAL
8.1 Há camas e colchões para todos os presos?	<input type="checkbox"/> sim x não
8.2 Há distribuição de uniformes?	<input type="checkbox"/> sim x não
8.3 Há distribuição de calçados?	<input type="checkbox"/> sim x não
8.4 Há distribuição de roupas de cama?	<input type="checkbox"/> sim x não
8.5 Há distribuição de toalhas?	<input type="checkbox"/> sim x não
8.6 Periodicidade de substituição do material entregue:	
8.7 Há distribuição de artigos de higiene pessoal?	<input type="checkbox"/> sim x não Quais:
8.8 Há distribuição de artigos de limpeza?	<input type="checkbox"/> sim X não Quais:
8.9 Há distribuição de absorventes para as mulheres?	<input type="checkbox"/> sim X não
8.10 Há distribuição de fraldas, se for o caso?	<input type="checkbox"/> sim x não
8.11 Há local destinado à venda de produtos e objetos permitidos e não fornecidos pela administração? Descrever como é feito o pagamento, controle de preços e destino da receita:	<input type="checkbox"/> sim x não
8.12 Descrever a mobília que compõe as celas:	
8.13 Há sanitário e lavatório em todas as celas?	x sim <input type="checkbox"/> não
8.14 Caso não haja instalações sanitárias na cela, como é garantido o acesso aos banheiros externos?	
8.15 É garantido o acesso ao banheiro no período noturno?	x sim <input type="checkbox"/> não
8.16 Número de pessoas por vaso sanitário	2 a 4 pessoas
8.17 É garantido a qualquer momento o uso da descarga do vaso sanitário?	x sim <input type="checkbox"/> não
8.18 Há privacidade para uso das instalações sanitárias?	x sim <input type="checkbox"/> não
8.19 Número de pessoas por chuveiro	2 a 4 pessoas
8.20 É garantido o banho diário?	x sim <input type="checkbox"/> não
8.21 A água é aquecida?	<input type="checkbox"/> sim <input type="checkbox"/> não
8.22 É fornecida água potável?	<input type="checkbox"/> sim x não
8.23 A água é racionada?	<input type="checkbox"/> sim x não
8.23.1 Qual a frequência e duração oferecida?	
8.24 Problemas visíveis nas instalações:	<input type="checkbox"/> hidráulico <input type="checkbox"/> elétrica <input type="checkbox"/> edificação <input type="checkbox"/> outros:

9 - Alimentação		SEMESTRAL
9.1 A alimentação é preparada na própria unidade?		<input type="checkbox"/> sim x não
9.2 Em caso negativo, de onde provém e qual o custo diário da alimentação por preso?		Terceirizada – Vogue
9.3 O cardápio é orientado por nutricionista?		x sim <input type="checkbox"/> não
9.4 Qual a quantidade de alimentação fornecida no almoço e janta à pessoa presa (peso)?		800g
9.5 N.º de refeições diárias:03	9.6 Horários das refeições:7h15, 11h e 16h	9.7 Onde as refeições são realizadas? x celas <input type="checkbox"/> refeitório <input type="checkbox"/> outro:
9.8 Há controle de qualidade?		x sim Qual: <input type="checkbox"/> não
9.9 Descrever o controle:		
9.10 As refeições são		x padronizadas <input type="checkbox"/> adaptadas por motivos de: <input type="checkbox"/> saúde <input type="checkbox"/> religiosos <input type="checkbox"/> outros
9.11 Os presos deslocados para audiências e outras atividades externas recebem alimentação e água potável quando saem e quando retornam, independentemente do horário?		x sim <input type="checkbox"/> não
9.12 Há outras formas de fornecimento de alimentos?		x família <input type="checkbox"/> compra <input type="checkbox"/> outro:

10 - Rotina padrão		SEMESTRAL
10.1 Tempo diário dentro da cela: 17h às 8h do dia seguinte		
10.2 Tempo de pátio de sol: 9 horas Frequência: diárias	10.3 Tempo de visita:8 horas Frequência: 1 vez por semana (domingo)	
10.4 Tempo de atividades educacionais: 3h30 Frequência:diária – matutino	10.5 Tempo de atividades laborais:8 horas Frequência:seg a sexta	
10.6 Tempo de atividades religiosas: Frequência:4 vezes na semana	10.7 Tempo de visita íntima:2 a 3 horas Frequência:1 vez por semana	
10.8 Tempo de atividades esportivas: livre Frequência:durante o banho de sol	10.8 Tempo das atividades culturais: Frequência:1 a 2 vezes por semana	
10.9 Há programa individualizado para o cumprimento da pena?	<input type="checkbox"/> sim x não	
10.10 Em caso positivo, qual a frequência de atualização:	<input type="checkbox"/> mensal <input type="checkbox"/> trimestral <input type="checkbox"/> semestral <input type="checkbox"/> outro:	
10.10.1 Quais profissionais participam da elaboração do programa:		
10.10.2 Descreva os procedimentos para elaboração do programa individualizado:		

11 - Assistência à Saúde		SEMESTRAL	
11.1 Existe unidade básica de saúde do SUS?	<input type="checkbox"/> sim	<input checked="" type="checkbox"/> não	
11.2 Está integrado à Rede Cegonha do SUS?	<input type="checkbox"/> sim	<input checked="" type="checkbox"/> não	
11.3 Há distribuição de preservativos?	<input type="checkbox"/> sim	Frequência: _____	<input checked="" type="checkbox"/> não
11.4 Há acesso às medicações definidas pelo SUS para farmácias de unidades prisionais?	<input checked="" type="checkbox"/> sim	<input type="checkbox"/> não	
11.5 Há acesso às medicações prescritas que não estão no pacote SUS?	<input type="checkbox"/> sim	<input checked="" type="checkbox"/> não	
11.6 Há exames e consultas de ingresso?	<input checked="" type="checkbox"/> sim	<input type="checkbox"/> não	
11.7 Há pré-natal para presas gestantes?	<input checked="" type="checkbox"/> sim	<input type="checkbox"/> não	
11.8 Há vacinação regular? Se sim, quais vacinas são oferecidas?	<input type="checkbox"/> sim	<input checked="" type="checkbox"/> não	
11.9 As pessoas presas têm acesso a médico particular, caso haja a contratação deste profissional por seus familiares?	<input checked="" type="checkbox"/> sim	<input type="checkbox"/> não	
11.10 As pessoas presas têm acesso aos exames médicos necessários?	<input checked="" type="checkbox"/> sim	<input type="checkbox"/> não	
11.11 Quais trabalhos são realizados para prevenção ou controle de doenças infecto-contagiosas?	Palestras		
11.12 Há ambulância na unidade?	<input type="checkbox"/> sim	<input checked="" type="checkbox"/> não	
11.13 Para que estabelecimentos da rede de saúde as pessoas presas tem acesso, quando necessário?	<input type="checkbox"/> Unidade Básica de Saúde – UBS <input checked="" type="checkbox"/> Unidade de Pronto Atendimento – UPA <input checked="" type="checkbox"/> Hospital <input type="checkbox"/> Centro de Atendimento Psicossocial – CAPS <input type="checkbox"/> Outro:		

12.1 Programa de necessidades do módulo de saúde por tipo de estabelecimento penal ²⁹	PROGRAMA DISCRIMINADO ³⁰	Proporção	Estabelecimentos Penais				
			P ³¹	CP	COL	COC	HCTP ³²
Assinale na tabela: Ausência (A) Inconforme (I) Conforme (C) Observações:	Sala de recepção e espera	Até 1000 presos (1000/mês) De 1000 a 10000 (10000/mês) De 10000 a 100000 (100000/mês)					
	Sala de acolhimento multiprofissional						
	Sala de atendimento clínico multiprofissional						
	Consultório de atendimento ginecológico com sanitário ³³						
	Estoque						
	Dispensação de medicamentos e estoque						
	Cela enfermaria com solário ³⁴						
	Sanitário para pacientes						
	Consultório de atendimento odontológico						
	Sala multiuso						
	Sala de procedimentos						
	Laboratório de diagnóstico ³⁵						
	Sala de coleta de material para laboratório						
	Sala de Raio X						
	Cela de espera						
	Consultório Médico						
	Sala de curativos, suturas e Posto de Enfermagem						
	Cela de Observação (02 leitos)						
	Central de material esterilizado / expurgo						
	Rouparia						
Depósito de Material de Limpeza							

²⁹ Parâmetros estabelecidos na Resolução CNPCP 09/2011

³⁰ Legenda: Existência obrigatória Não é necessário

³¹ Legenda: P - Penitenciária; CP - Cadeia Pública ou estabelecimento congênere; COL - Colônia Agrícola, Industrial ou silimar; COC - Centro de Observação Criminológico; HCTP - Hospital de Custódia e Tratamento Psiquiátrico;

³² Conforme nota de rodapé 8.

³³ Em caso de unidades femininas.

³⁴ Dimensionado para 0,5% da capacidade da Unidade.

³⁵ O laboratório de diagnóstico e a sala de Raio X compõem o serviço de diagnóstico, prevenção e tratamento de Tuberculose, HIV e imunização contra doenças, sendo obrigatórios nas unidades planejadas para serem a porta de entrada do sistema prisional de um estado ou região (quando houver essa centralização). É facultado no caso de estabelecimento penal que faz parte de um conjunto prisional que já possua esse serviço ou que seja atendido por um serviço de diagnóstico que dê cobertura a várias unidades prisionais de uma região geográfica.

13 - Assistência Jurídica		SEMESTRAL	
13.1 As pessoas presas sem condições financeiras é proporcionada assistência jurídica gratuita e permanente?	x sim <input type="checkbox"/> não		
13.2 Em caso positivo, por quem é prestada a assistência?	Defensoria Pública		
13.3 A Funai presta assistência jurídica aos presos/internos indígenas?	<input type="checkbox"/> sim <input checked="" type="checkbox"/> não		
13.4 Onde é realizado o contato entre a pessoa presa e o advogado?	Corpo da Guarda		
13.5 A Defensoria Pública do Estado comparece com regularidade?	x sim <input type="checkbox"/> não		
13.6 Direitos concedidos	Periodicidade:quinzenal		
a. Saídas temporárias	_____ / mês		
b. Livramento condicional	_____ / mês		
c. Progressões	_____ 1 a 4 _____ / mês		
d. Indulto	_____ / ano		

14 - Assistência Laboral		SEMESTRAL					
14.1 Há oficinas de trabalho?		x sim <input type="checkbox"/> não					
		Quantidade: 03					
14.2 Quantas das oficinas são administradas pelo estabelecimento?		Total:01 (Retalhos)					
14.3 Quantas das oficinas são administradas em parceria com a iniciativa privada?		Total: 02					
14.4 Atividade	Quantidade de Envolvidos		Envolvidos Remunerados		Envolvidos Não-Remunerados		
	Mulher	Homem	Mulher	Homem	Mulher	Homem	
a. Cozinha	03		03		00		
b. Limpeza	09		03		06		
c. Serviços Administrativos	00		00		00		
d. Oficinas de trabalho	15		15		00		
e. Biblioteca	01		00		01		
f. Fábrica	00		00		00		
g. Agricultura	05		01		04		
h. Artesanato	10		00		10		
i. Pecuária	00		00		00		
j. Outros: Especificar: _____							

14.4.1 Remuneração		Mulher		Homem			
a. Cozinha							
b. Limpeza							
c. Serviços Administrativos							
d. Oficinas de trabalho							
e. Biblioteca							
f. Fábrica							
g. Agricultura							
h. Artesanato							
i. Pecuária							
j. Outros							
14.5 Total de presos ou internos com permissão para trabalho externo:		Não há					
14.6 Há avaliação das aptidões e capacidades do preso para sua alocação em determinado trabalho?		x sim <input type="checkbox"/> não					
Em caso positivo, como essa avaliação é realizada?							

14.7 Há avaliação e estímulo ao crescimento profissional que permita a qualificação ou diversificação do trabalho? Em caso positivo, descreva.

sim não

15 - Assistência Educacionais/Desportivas/Culturais e de Lazer SEMESTRAL

15.1 Programa de necessidades do módulo de educação por tipo de estabelecimento penal³⁶

Assinale na tabela:
Ausência (A)
Inconforme (I)
Conforme (C)

Observações:

PROGRAMA DISCRIMINADO ³⁷	P ³⁸	CP	COL	COC	HCTP ³⁹
Biblioteca					
Sala de aula ⁴⁰					
Instalação sanitária (pessoa presa)					
Sala de professores					
Sala de informática					
Sala de encontros com a sociedade ⁴¹					

15.2 Indique nas atividades o número de presos envolvidos:

_____ alfabetização
 __11__ ensino fundamental
 _____ ensino médio
 _____ profissionalizante
 _____ outros:

Especificar: _____

15.3 Os cursos são ministrados por:

- Professores do Sistema Penitenciário Estadual
- Professores da Secretaria Estadual de Educação
- Professores da Secretaria Municipal de Educação
- Presos monitores
- Voluntários
- Outros professores:

Especificar: _____

15.4 Há atividades esportivas?

não
 sim Quais:
 Onde:

³⁶ Parâmetros estabelecidos na Resolução CNPCP 09/2011 – Arquitetura Penal

³⁷ Legenda:  Existência obrigatória  Não é necessário

³⁸ Legenda: P - Penitenciária; CP - Cadeia Pública ou estabelecimento congênere; COL – Colônia Agrícola, Industrial ou similar; COC – Centro de Observação Criminológico; HCTP – Hospital de Custódia e Tratamento Psiquiátrico.

³⁹ Conforme nota de rodapé 8.

⁴⁰ Quantidade dimensionada para atender a 100% dos presos em 03 turnos. Capacidade de até 30 alunos.

⁴¹ Obrigatório em unidades com capacidade de mais de 100 pessoas presas.

15.5 Há atividades culturais/lazer?	<input type="checkbox"/> não x sim Quais: Caminhada, terapia em grupo, palestras e coral Onde: Na unidade prisional
15.6 Se há biblioteca, como funciona o acesso das pessoas presas aos livros:	A biblioteca fica aberta durante um período, de segunda a sexta, para que as presas escolham o livro que mais lhe interessar. É anotado o dia e a data da entrega, e 30 dias para devolução

16 - Assistência Religiosa		SEMESTRAL	
16.1 Há visita de religiosos?	x sim	<input type="checkbox"/> não	
16.2 Quais denominações visitam o estabelecimento?	x Espíritas x Evangélicos <input type="checkbox"/> Outra:	x Católicos <input type="checkbox"/> de Matriz Africana	
16.3 Onde são realizadas as cerimônias religiosas?	Na área externa da unidade prisional		
16.4 É permitida a entrada de objetos que fazem parte da cerimônia?	x sim	<input type="checkbox"/> não	
16.5 As necessidades religiosas são consideradas com relação às vestimentas, horários e rotinas?	x sim	<input type="checkbox"/> não	

17 - Assistência Social		SEMESTRAL	
17.1 Há recintos adequados para a atividade de assistência social?	<input type="checkbox"/> sim	x não	
17.2 Ações de assistência social desenvolvidas:			
Contato com familiares	x sim	<input type="checkbox"/> não	
Documentos	x sim	<input type="checkbox"/> não	
Benefícios da Previdência Social	<input type="checkbox"/> sim	x não	
Ações com os egressos	<input type="checkbox"/> sim	x não	
Ações com o SUAS	<input type="checkbox"/> sim	x não	
Projetos, se sim, quais:	<input type="checkbox"/> sim	x não	

18 - Segurança		SEMESTRAL	
18.1 A segurança interna é realizada por:	<input type="checkbox"/> policiais civis <input type="checkbox"/> policiais militares x agentes penitenciários		
	<input type="checkbox"/> terceiros <input type="checkbox"/> outros:		
18.2 Equipamentos disponibilizados pelos responsáveis pela segurança interna:			
Arma menos letal (bala de borracha)	x sim	<input type="checkbox"/> não	
Arma letal	x sim	<input type="checkbox"/> não	
Taser	x sim	<input type="checkbox"/> não	
Gás de pimenta / lacrimogênio	x sim	<input type="checkbox"/> não	
Cacetete / Tonfa	x sim	<input type="checkbox"/> não	
Algemas	x sim	<input type="checkbox"/> não	
Rádio	x sim – somente 2	<input type="checkbox"/> não	
Alarme	<input type="checkbox"/> sim	x não	
Circuito de vigilância interna	<input type="checkbox"/> sim	x não	
Outro:	<input type="checkbox"/> sim	<input type="checkbox"/> não	

18.3 No caso de uso de arma de fogo: Os usuários têm porte de armas? É garantido treinamento periódico?	<input checked="" type="checkbox"/> sim <input type="checkbox"/> não <input type="checkbox"/> sim <input checked="" type="checkbox"/> não
18.4 No caso de emprego de arma de fogo?	<input type="checkbox"/> sim <input checked="" type="checkbox"/> não
18.5 No caso de uso de arma tipo <i>Taser</i> os registros de descarga do equipamento são identificados por servidor?	<input checked="" type="checkbox"/> sim <input type="checkbox"/> não
18.6 A segurança externa é realizada por: <input type="checkbox"/> policiais civis <input checked="" type="checkbox"/> policiais militares <input type="checkbox"/> agentes penitenciários <input type="checkbox"/> terceiros <input type="checkbox"/> outros:	
18.7 A escolta externa é realizada por: <input type="checkbox"/> policiais civis <input checked="" type="checkbox"/> policiais militares <input checked="" type="checkbox"/> agentes penitenciários <input type="checkbox"/> terceiros <input type="checkbox"/> outros:	
18.8 Há escolta externa específica para área de saúde:	<input type="checkbox"/> sim <input checked="" type="checkbox"/> não
18.9 Existe grupo de intervenção especial vinculado à unidade?	<input checked="" type="checkbox"/> sim <input type="checkbox"/> não
18.10 Caso exista, quem são os envolvidos: <input type="checkbox"/> policiais civis <input type="checkbox"/> policiais militares <input checked="" type="checkbox"/> agentes penitenciários <input type="checkbox"/> terceiros <input type="checkbox"/> outros:	
18.11 Equipamentos disponibilizados para o controle da entrada: Portal detector de metal Raquete detectora de metal Banco detector de metal Raio X Espectômetro Boddy Scanner Outro:	<input checked="" type="checkbox"/> sim <input type="checkbox"/> não <input checked="" type="checkbox"/> sim <input type="checkbox"/> não <input checked="" type="checkbox"/> sim <input type="checkbox"/> não <input type="checkbox"/> sim <input checked="" type="checkbox"/> não <input type="checkbox"/> sim <input checked="" type="checkbox"/> não <input type="checkbox"/> sim <input checked="" type="checkbox"/> não

19.1 Há registro de imposição de sanção disciplinar aos presos?	<input checked="" type="checkbox"/> sim <input type="checkbox"/> não
19.2 Qual a forma adotada para o registro?	<input checked="" type="checkbox"/> Livro <input type="checkbox"/> PAD <input type="checkbox"/> Procedimento Eletrônico <input type="checkbox"/> Outro
19.3 No registro da sanção de natureza grave é anotado o prévio procedimento disciplinar?	<input checked="" type="checkbox"/> sim <input type="checkbox"/> não
19.4 Há sanção disciplinar de natureza grave sem instauração do respectivo procedimento?	<input type="checkbox"/> sim <input checked="" type="checkbox"/> não
19.5 Toda notícia de falta disciplinar enseja a instauração de procedimento?	<input type="checkbox"/> sim <input checked="" type="checkbox"/> não
19.6 A falta disciplinar é reconhecida judicialmente?	<input checked="" type="checkbox"/> sim <input type="checkbox"/> não
19.7 São executadas sanções coletivas?	<input type="checkbox"/> sim <input checked="" type="checkbox"/> não
19.8 É observado o direito de defesa do preso?	<input checked="" type="checkbox"/> sim <input type="checkbox"/> não
Se sim, em qual fase?	<input checked="" type="checkbox"/> fase administrativa <input type="checkbox"/> fase judicial
19.9 O ato administrativo que determina a aplicação da sanção disciplinar é motivado?	<input checked="" type="checkbox"/> sim <input type="checkbox"/> não
19.10 Quais as condições da cela usada para aplicação de sanção disciplinar?	Regulares
19.11 Qual o maior período aplicado de isolamento?	<input type="checkbox"/> 10 dias <input type="checkbox"/> 20 dias <input checked="" type="checkbox"/> 30 dias <input type="checkbox"/> outro:
19.12 Qual o tempo médio de rebaixamento de comportamento ou reabilitação por falta grave?	90 dias
19.13 Qual o número de sanções por falta grave (mês)?	0 a 1 mês

19.14 Houve motins ou rebeliões nos últimos 12 meses?	<input type="checkbox"/> sim	<input checked="" type="checkbox"/> não
19.15 Ocorrências nos últimos 12 meses:	Mulheres	Homens
19.16 Fugas (pessoas)	0	
19.17 Pessoas evadidas	0	
19.18 Saídas temporárias (pessoas)	0	
19.19 Mortes naturais	0	
19.20 Mortes por homicídio	0	
19.21 Mortes acidentais	0	
19.22 Mortes por suicídio	0	
19.23 Incidentes com funcionários (pessoas)	0	

20 - Visitas	SEMESTRAL
20.1 A visita social ocorre regularmente?	<input checked="" type="checkbox"/> sim Freqüência: 1 vez semana <input type="checkbox"/> não
20.2 Quantas pessoas podem ser cadastradas por preso para realizarem a visita?	<input type="checkbox"/> 1 ou 2 <input type="checkbox"/> 3 ou 4 <input checked="" type="checkbox"/> 5 ou 6 <input type="checkbox"/> 6 ou 7 <input type="checkbox"/> 8 ou mais
20.3 Quantas pessoas podem realizar a visita por vez?	<input checked="" type="checkbox"/> 1 ou 2 <input type="checkbox"/> 3 ou 4 <input type="checkbox"/> 5 ou 6 <input type="checkbox"/> 7 ou 8 <input type="checkbox"/> 9 ou mais
20.4 Qual o local que ocorre a visita social:	<input type="checkbox"/> pátio de visita x pátio do banho de sol <input type="checkbox"/> celas <input type="checkbox"/> outro:
20.5 Há local específico para visita de crianças?	<input type="checkbox"/> sim <input checked="" type="checkbox"/> não
20.6 Há permissão para visitas íntimas?	<input checked="" type="checkbox"/> sim freqüência: 1 vez semana <input type="checkbox"/> não
20.7 Há permissão para visitas íntimas homoafetivas?	<input type="checkbox"/> sim <input checked="" type="checkbox"/> não
20.8 Qual o local que ocorre a visita íntima?	<input type="checkbox"/> módulo de visita íntima <input type="checkbox"/> pátio do banho de sol <input checked="" type="checkbox"/> celas <input type="checkbox"/> outro:
20.9 Quais os procedimentos de revista dos visitantes?	<input checked="" type="checkbox"/> mecânica (detector de metais, raquetes, banco, espectômetro) <input type="checkbox"/> manual sem desnudamento <input type="checkbox"/> com desnudamento <input type="checkbox"/> outro:
20.10 É permitida a visita de menores de 18 anos?	<input checked="" type="checkbox"/> sim <input type="checkbox"/> não

21.1 Há reclamações sobre quais aspectos: Não existe médico ginecologista com regularidade	<input type="checkbox"/> Instalações <input type="checkbox"/> Assistência Jurídica <input checked="" type="checkbox"/> Assistência Saúde <input type="checkbox"/> Assistência Educacional <input type="checkbox"/> Assistência social <input type="checkbox"/> Atividades Esportivas <input type="checkbox"/> Lazer <input type="checkbox"/> Visita <input type="checkbox"/> Maus tratos ou tortura <input type="checkbox"/> Outros:
21.2 No caso de maus tratos ou tortura, há indícios dos fatos relatados?	<input type="checkbox"/> Não <input checked="" type="checkbox"/> Sim <input type="checkbox"/> Ferimentos no corpo <input type="checkbox"/> Marcas de projéteis nas celas ou outros ambientes <input type="checkbox"/> Relatos idênticos em diferentes alas

	<input type="checkbox"/> Nas datas dos eventos houve cancelamento de visita, entrada de grupos especiais de intervenção, transferência de presos, movimentações noturnas ou outra situação atípica <input type="checkbox"/> Locais característicos como ambiente de castigo (sem colchão, sem sanitário, sem iluminação, sem ventilação, sujos, com insetos, entre outros aspectos) <input type="checkbox"/> Uso de bala clava (capuz) <input type="checkbox"/> Outros:	
21.3 Quais providências foram tomadas para apurar os fatos até o momento?	<input type="checkbox"/> Exame de corpo de delito <input type="checkbox"/> Denúncia formalizada ao Juiz ou Ministério Público <input type="checkbox"/> Inquérito <input type="checkbox"/> Instauração de procedimento administrativo <input type="checkbox"/> Outro:	
21.4 Quais providências serão tomadas para apurar os fatos a partir de agora?	<input type="checkbox"/> Exame de corpo de delito <input type="checkbox"/> Denúncia formalizada ao Juiz ou Ministério Público <input type="checkbox"/> Inquérito <input type="checkbox"/> Instauração de procedimento administrativo <input type="checkbox"/> Outro:	
21.5 Há orientação no estabelecimento quanto à forma de acessar:	<input type="checkbox"/> Ouvidoria <input type="checkbox"/> Corregedoria <input type="checkbox"/> Disque 100 <input type="checkbox"/> Outro:	<input type="checkbox"/> Conselho da Comunidade <input type="checkbox"/> Conselho Penitenciário <input type="checkbox"/> Comissão de DH da OAB
21.6 Outras informações: <u>As mulheres reclamam da vedação de visitas de filhos e companheiros.</u> <u>Para a visita das mães é exigido que o responsável tenha a guarda dos filhos. Alegada violação ao art 19, §4º ECA</u> <u>Para a visita de companheiro é exigida a escritura pública. Alegada violação aos artigos 1723 e seguintes do Código Civil e Provimento n. 37 do CNJ.</u>		

22 - Diversos	SEMESTRAL	
22.1 No momento da inclusão da pessoa presa, há explicações sobre o funcionamento do estabelecimento?	<input checked="" type="checkbox"/> sim	<input type="checkbox"/> não
22.2 No momento da inclusão da pessoa presa, há explicações sobre direitos e deveres do preso?	<input checked="" type="checkbox"/> sim	<input type="checkbox"/> não
22.3 Quando se aproxima a liberdade há algum trabalho realizado para preparação do preso?	<input type="checkbox"/> sim	Frequência: ___ x não
22.4 É permitida a entrada de jornais e revistas?	<input type="checkbox"/> sim	<input checked="" type="checkbox"/> não
22.5 Como funciona o envio e recebimento de correspondências?	Por visitas e assistente social	
22.6 As pessoas presas têm acesso a telefone público?	<input type="checkbox"/> sim	<input checked="" type="checkbox"/> não
22.7 Há alistamento, transferência e revisão eleitoral de presos provisórios?	<input type="checkbox"/> sim	<input type="checkbox"/> não
Motivo:		
22.8 É permitido o uso de:		
a. Rádio/Aparelho de Som	<input checked="" type="checkbox"/> sim	<input type="checkbox"/> não
b. TV	<input checked="" type="checkbox"/> sim	<input type="checkbox"/> não
c. Vídeo/DVD	<input checked="" type="checkbox"/> sim	<input type="checkbox"/> não
d. Geladeira	<input type="checkbox"/> sim	<input checked="" type="checkbox"/> não

e. Fogão/Fogareiro/Mergulhão/Rabo Quente	<input checked="" type="checkbox"/> sim	<input type="checkbox"/> não
f. Ventilador	<input checked="" type="checkbox"/> sim	<input type="checkbox"/> não
g. Outros:		
22.9 Há organizações não governamentais atuando no estabelecimento?	<input type="checkbox"/> sim	<input checked="" type="checkbox"/> não
22.10 Se existe, em quais áreas:	<input type="checkbox"/> gestão <input type="checkbox"/> saúde <input type="checkbox"/> trabalho <input type="checkbox"/> comunicação <input type="checkbox"/> reciclagem <input type="checkbox"/> Outras:	<input type="checkbox"/> educação <input type="checkbox"/> assistência social <input type="checkbox"/> religiosa <input type="checkbox"/> cidadania <input type="checkbox"/> manutenção
Qual a frequência:	<input type="checkbox"/> diária <input type="checkbox"/> quinzenal <input type="checkbox"/> esporádico	<input type="checkbox"/> semanal <input type="checkbox"/> mensal <input type="checkbox"/> outro:
22.11 Como é tratado o lixo produzido no estabelecimento?	<input type="checkbox"/> separado <input type="checkbox"/> não é recolhido <input type="checkbox"/> outro:	<input type="checkbox"/> reciclado <input checked="" type="checkbox"/> coleta municipal

23.1 O estabelecimento é inspecionado regularmente por:		
a. Juiz Corregedor	<input type="checkbox"/> sim	Frequência: _____ x não
b. Juiz de Execução	<input checked="" type="checkbox"/> sim	Frequência: 1 vez mês <input type="checkbox"/> não
c. Ministério Público	<input type="checkbox"/> sim	Frequência: _____ x não
d. Defensor Público	<input checked="" type="checkbox"/> sim	Frequência: 1 vez mês <input type="checkbox"/> não
e. Conselho Penitenciário	<input type="checkbox"/> sim	Frequência: _____ x não
f. Conselho da Comunidade	<input checked="" type="checkbox"/> sim	Frequência: 1 vez semana <input type="checkbox"/> não
g. Conselho Estadual de Direitos Humanos ou Comitê Estadual de Combate à Tortura	<input type="checkbox"/> sim	Frequência: _____ x não
c. Comissão de Direitos Humanos da OAB	<input type="checkbox"/> sim	Frequência: _____ x não
h. Pastoral Carcerária	<input checked="" type="checkbox"/> sim	Frequência: 1 vez mês ou uma vez a cada dois meses <input type="checkbox"/> não
i. Outros:		

24 - Valoração sobre os itens inspecionados SEMESTRAL

Item avaliado	Ótimo 10-9	Bom 8-7	Regular 6-4	Ruim 3-0	Não avaliado
24.1. Estrutura predial			6		
24.2 Manutenção			6		
24.3 Limpeza			6		
24.4 Ventilação das celas		7			
24.5 Iluminação das celas		7			
24.6 Insolação das celas		7			
24.7 Cozinha			6		
24.8 Refeitório					
24.9 Assistência à saúde			6		
24.10 Assistência à educação					
24.11 Assistência jurídica			6		
24.12 Assistência social					X
24.13 Atividades laborais					
24.14 Cella para isolamento/seguro					

24.15 Cella de sanção disciplinar					
24.16 Local de visita social					
24.17 Local de visita íntima					
24.18 Pátio de sol		7			
24.19 Alojamento dos agentes					
24.20 Segurança					
24.21 Procedimentos da unidade					

25 - Conclusão

SEMESTRAL

25.1 Irregularidades encontradas com base na Lei n.º 7.210/84 (Lei de Execução Penal - LEP), Constituição Federal/88, Lei n.º 8.069/90 (Estatuto da Criança e do Adolescente - ECA), Resoluções do Conselho Nacional de Política Criminal e Penitenciária - CNPCP, Lei n.º 9.455/97 (Crimes de Tortura), Lei 10.172/2011 - Plano Nacional de Educação, e Portaria Interministerial - Saúde e Justiça - n.º 1.777/2003.

X	Ocupação total superior à capacidade da unidade (art. 85 da LEP)
X	N.º de presos por cela superior ao n.º definido em lei (art. 88 da LEP)
X	Presença de pessoas com idade acima de 60 anos junto aos demais presos (art. 82, § 1º da LEP)
	Irregularidade na distribuição dos presos nas celas, com presença de presos provisórios junto a presos condenados e presos primários com reincidentes (art. 84, § 1º da LEP, art. 7º da Resolução n.º 14/94 do CNPCP)
X	Falta de programa individualizador da pena privativa de liberdade (art. 6º da LEP)
	Existência de pessoas presas por medida de segurança cumprindo pena junto aos demais presos (anexo da Resolução n.º 05/2004 do CNPCP, e art. 4º, Resolução n.º 12/2009 do CNPCP)
	Presença de adolescentes no estabelecimento (arts. 123 e 185 do ECA);
	Presença de mulheres em ambientes de homens (art. 82, § 1º da LEP)
	Presença de agentes do sexo masculino nas dependências internas dos estabelecimentos penais femininos (art. 83 § 3º da LEP)
	Inexistência de berçário para crianças nas unidades prisionais femininas (art. 83 § 2º da LEP, e art. 10, Resolução n.º 4/2009 do CNPCP)
X	Ausência de seção para gestante e parturiente nos estabelecimentos penais femininos (art. 89 da LEP)
X	Ausência de creche para abrigar crianças entre 06 meses e 7 anos nos estabelecimentos penais femininos (art. 89 da LEP)
X	Ausência ou número insuficiente de camas individuais (art. 8º, § 2º da Resolução n.º 14/94 do CNPCP)
	Condições precárias de higiene e limpeza das celas (art. 9º da Resolução n.º 14/94 CNPCP)
X	Falta de cardápio alimentar orientado por nutricionistas (art. 13 da Resolução n.º 14/94 do CNPCP)
X	N.º de refeições por dia inadequado às necessidades dos presos (art. 13 da Resolução n.º 14/94 do CNPCP)
	Roupas fornecidas pelo estabelecimento impróprias às condições climáticas (art. 12, caput, da Resolução n.º 14/94 do CNPCP)
	Roupas sujas e/ou em mau estado de conservação (art. 12, § 2º da Resolução n.º 14/94 do CNPCP)
X	Inexistência de local para aquisição de produtos permitidos para higiene pessoal, mas não fornecidos pela administração (art. 13 da LEP)
	Inexistência de sanitário na própria cela (art. 88, caput, da LEP)
	Falta de assistência jurídica regular aos presos carentes (arts. 15, 16 e 41, VII da LEP)
X	Ausência de instalação destinada à Defensoria Pública (art. 83 § 5º da LEP)
	Inexistência de local destinado a atividades de estágio para universitários (art. 83, § 1º da LEP)
	Inexistência de curso de alfabetização (art. 40, p. un. da Resolução n.º 14/94 do CNPCP)

	Inexistência de educação de ensino fundamental (art. 18 da LEP, meta 17 da Lei 10.172/2001)
	Inexistência de educação de ensino profissional (art. 19 da LEP, meta 17 da Lei 10.172/2001)
	Ausência de biblioteca (art. 21 da LEP)
	Não oferecimento de atividade física e/ou recreação (art. 23, IV e art. 41, V e VI da LEP, art. 14 da Resolução n.º 14/94 do CNPCP)
	Ausência de sala de aula para cursos básico e profissionalizante (art. 83 § 4º da LEP)
	Falta de serviço de assistência social (arts. 22 e 41, VII da LEP)
X	Inexistência de cursos de qualificação para o servidor penitenciário (art. 77, § 1º da LEP e art. 49 da Resolução n.º 14/94 do CNPCP)
	Ausência de equipe de saúde própria nas unidades com mais de 100 presos (art. 8º da Portaria Interministerial - Saúde e Justiça - n.º 1.777, de 09/09/2003)
	Não disponibilização dos medicamentos básicos do SUS (art. 8º, § 4º da Portaria Interministerial - Saúde e Justiça - n.º 1.777/2003)
X	Nº de agentes penitenciários inferior ao recomendado: 5 presos por agente penitenciário, no mínimo (art. 1º, Resolução nº 09/2009 do CNPCP)
	Ausência de profissionais da equipe técnica ou nº insuficiente abaixo do recomendado (art. 2º, Resolução nº 09/2009 do CNPCP)
	Inexistência de audiência especial com o diretor do estabelecimento (art. 41, XIII da LEP)
	Falta de concessão de banho de sol regular aos presos (art. 14 da Resolução n.º 14/94 do CNPCP)
	Proibição da utilização dos meios de informação (art. 41, XV da LEP)
	Proibição da utilização de correspondência escrita externa (art. 41, XV da LEP);
	Falta de tratamento nominal dos presos (art. 41, XI da LEP e art. 4º da Resolução n.º 14/94 do CNPCP);
	Inexistência de local específico para guarda de objetos pessoais dos presos (art. 45, §§ 1º e 2 da Resolução n.º 14/94 do CNPCP);
X	Impedimento de visita íntima para relações homoafetivas (art. 2º, Resolução nº 04/2011 do CNPCP)
x	Inexistência de Comissão Técnica de Classificação dos Condenados (art. 6º da LEP)
	Deficiência na composição da Comissão Técnica (art. 7º da LEP)
	Condições inadequadas de realização de trabalho:
	Trabalho não remunerado (arts. 29 e 41, II da LEP);
	Jornada reduzida ou ampliada (art. 33 da LEP);
	Tipo de trabalho incompatível com a condição de idoso, doente ou pessoa com deficiência (art. 32, §§ 2º e 3º da LEP);
	Inexistência de trabalho voltado para a reinserção social do condenado (art. 23, V da LEP);
	Indícios de ocorrência de atos tipificados como tortura (Lei 9.455/97)

Fotos da Penitenciária Feminina Consuelo Nasser



Entrada da Unidade Prisional

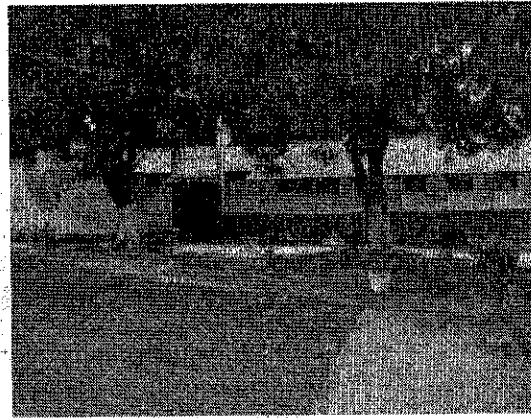

Interior da Unidade Prisional

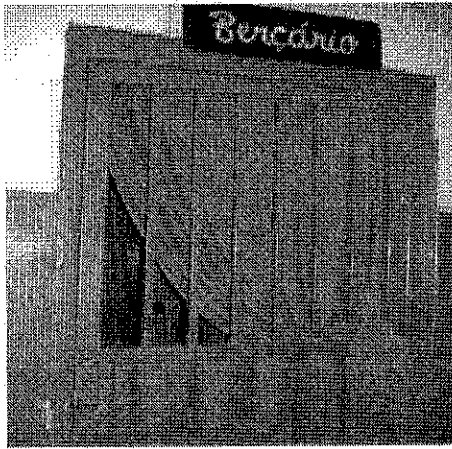

Berçário com cadeado

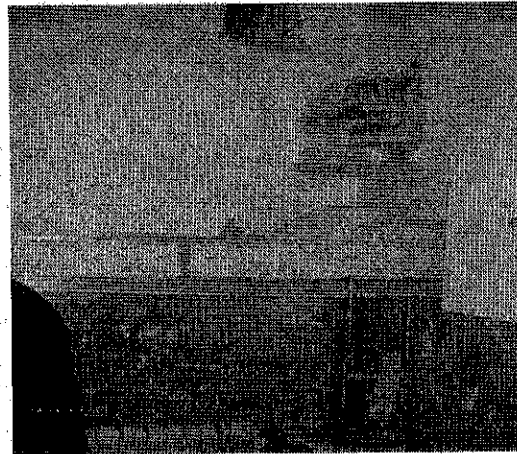

Interior da Cella do Berçário

4. NÚCLEO DE CUSTÓDIA

1. Estrutura Organizacional		ANEXAL
1.1 Esfera	<input checked="" type="checkbox"/> Estadual <input type="checkbox"/> Federal	
1.2 Secretaria da pasta	<input type="checkbox"/> Própria <input type="checkbox"/> Subsecretaria <input type="checkbox"/> Diretoria/Departamento <input checked="" type="checkbox"/> Superintendência <input type="checkbox"/> Instituto / Agência <input type="checkbox"/> Outro:	
1.3 Unidade do MP / Defensoria:	25º Promotoria	
1.4 Tribunal:		
1.5 Grau de Jurisdição:		
1.6 Comarca:	Goiânia/ Aparecida de Goiânia	
1.7 Há Escola Penitenciária?	<input checked="" type="checkbox"/> Não <input type="checkbox"/> Sim	
1.8 Há Ouvidoria Estadual do Sistema Prisional?	<input type="checkbox"/> Não <input checked="" type="checkbox"/> Sim	

1.9 Há Corregedoria Estadual do Sistema Prisional?	<input type="checkbox"/> Não <input checked="" type="checkbox"/> Sim
1.10 Há Plano de Carreira?	<input type="checkbox"/> Não <input checked="" type="checkbox"/> Sim <input type="checkbox"/> Todos servidores penitenciários <input type="checkbox"/> Agentes Penitenciários <input type="checkbox"/> Outro:
1.11 Há Plano Estadual de Educação do Sistema Penitenciário?	<input type="checkbox"/> Não <input checked="" type="checkbox"/> Sim
2 - Funcionamento do Estabelecimento ANUAL	
2.1 Estabelecimento:	NÚCLEO DE CUSTODIA
2.2 Apelido da unidade:	
2.2.1 Endereço:	BR 153 KM. AREA INDUSTRIAL APARECIDA DE GOIANIA-GO
2.2.2 Cidade/UF:	
2.3	
<input type="checkbox"/> Penitenciária	<input checked="" type="checkbox"/> Cadeia Pública / Presídio
<input type="checkbox"/> Colônias agrícolas, industriais ou similares	<input type="checkbox"/> Centro de Observação Criminológica
<input type="checkbox"/> Hospital de Custódia	<input type="checkbox"/> Casa de Albergado
2.4	
<input checked="" type="checkbox"/> Masculino	<input type="checkbox"/> Feminino

3 - Administração SEMESTRAL	
3.1 Gestão	<input checked="" type="checkbox"/> Pública <input checked="" type="checkbox"/> Terceirização de serviços complementares (alimentação, limpeza, lavanderia) <input type="checkbox"/> Terceirização da equipe técnica e administrativa <input type="checkbox"/> Terceirização da equipe de segurança <input type="checkbox"/> Método APAC
3.2 Responsável pelo estabelecimento:	LEONAROD ALVES DA SILVA
3.3 Cargo:	AGENTE PRISIONAL
3.4 Formação Profissional	<input type="checkbox"/> Direito <input type="checkbox"/> Ciências Sociais <input type="checkbox"/> Psicologia <input type="checkbox"/> Pedagogia <input type="checkbox"/> Administração <input type="checkbox"/> Serviço Social <input checked="" type="checkbox"/> Outra: GESTÃO
3.5 Responsável pela segurança:	RENATO GOMIDES FERREIRA
3.6 Cargo:	AGENTE PRISIONAL
3.7 Formação Profissional:	DIREITO
3.8 Quantidade de computadores:	<input type="checkbox"/> 1 a 3 <input checked="" type="checkbox"/> 4 a 6 <input type="checkbox"/> 7 a 9 <input type="checkbox"/> 10 a 12 <input type="checkbox"/> 13 a 15 <input type="checkbox"/> > 15
3.9 Acesso à Internet	<input checked="" type="checkbox"/> Sim <input type="checkbox"/> Não
3.10 Alimenta o INFOPEN	<input type="checkbox"/> Integralmente <input type="checkbox"/> Parcialmente <input type="checkbox"/> Não alimenta <input checked="" type="checkbox"/> Mensal <input type="checkbox"/> Trimestral <input type="checkbox"/> Semestral <input type="checkbox"/> Anual <input type="checkbox"/> Outro:
3.11 Regulamento interno da unidade/Estado	<input type="checkbox"/> Não <input checked="" type="checkbox"/> Sim
3.12 Regulamento disciplinar penitenciário da unidade/Estado	<input checked="" type="checkbox"/> Não <input type="checkbox"/> Sim

4 - Características do Estabelecimento SEMESTRAL		
4.1 Capacidade total:	86	
4.1.2 Lotação total:	115 (no dia 28 de março de 2017)	
4.2 Capacidade Mulheres:	4.3 Capacidade homens:	4.4 Capacidade LGBT:
4.2.1 Lotação Mulheres:	4.3.1 Lotação homens:	4.4.1 Lotação LGBT:
<input type="checkbox"/> Condenada <input type="checkbox"/> Provisória	<input checked="" type="checkbox"/> Condenado <input checked="" type="checkbox"/> Provisório	<input type="checkbox"/> Condenada/o <input type="checkbox"/> Provisória/o
4.5 Há alas separadas para diferentes regimes?		<input type="checkbox"/> sim <input checked="" type="checkbox"/> não

4.6 Há alas separadas para presos provisórios e condenados?	<input type="checkbox"/> sim	<input checked="" type="checkbox"/> não																																																																																																																																																	
4.7 Há alas separadas para idosos?	<input type="checkbox"/> sim	<input checked="" type="checkbox"/> não																																																																																																																																																	
4.8 Há alas separadas para mulheres, se for o caso?	<input type="checkbox"/> sim	<input checked="" type="checkbox"/> não																																																																																																																																																	
4.9 Há alas separadas para pessoas em medida de segurança?	<input type="checkbox"/> sim	<input checked="" type="checkbox"/> não																																																																																																																																																	
4.10 Há alas separadas para LGBT?	<input type="checkbox"/> sim	<input checked="" type="checkbox"/> não																																																																																																																																																	
4.11 Há local especial para cumprimento de seguro/custódia diferenciada?	<input type="checkbox"/> sim	<input type="checkbox"/> não																																																																																																																																																	
4.12 Há acessibilidade para pessoas com deficiência?	<input type="checkbox"/> sim	<input checked="" type="checkbox"/> não																																																																																																																																																	
4.13 Há celas metálicas?	<input type="checkbox"/> sim	<input checked="" type="checkbox"/> não																																																																																																																																																	
4.14 Programa de necessidades por tipo de estabelecimento penal ⁴²	<table border="1"> <thead> <tr> <th>Estabelecimento penal</th> <th>Penitenciaría</th> <th>Colônia⁴⁴</th> <th>Cadeia pública⁴⁵</th> <th>COC⁴⁶</th> <th>Casa do Albergado</th> <th>HCTP⁴⁷</th> </tr> </thead> <tbody> <tr> <td>Módulos⁴³</td> <td></td> <td></td> <td></td> <td></td> <td></td> <td></td> </tr> <tr> <td>Guarda Externa</td> <td></td> <td></td> <td></td> <td></td> <td></td> <td></td> </tr> <tr> <td>Agente Penitenciário / Monitor</td> <td></td> <td></td> <td></td> <td></td> <td></td> <td></td> </tr> <tr> <td>Administração</td> <td></td> <td></td> <td></td> <td></td> <td></td> <td></td> </tr> <tr> <td>Recepção/Revista</td> <td></td> <td></td> <td></td> <td></td> <td></td> <td></td> </tr> <tr> <td>Centro observação / triagem / Inclusão</td> <td></td> <td></td> <td></td> <td></td> <td></td> <td></td> </tr> <tr> <td>Tratamento Penal</td> <td></td> <td></td> <td></td> <td></td> <td></td> <td></td> </tr> <tr> <td>Vivência coletiva</td> <td></td> <td></td> <td></td> <td></td> <td></td> <td></td> </tr> <tr> <td>Vivência individual</td> <td></td> <td></td> <td></td> <td></td> <td></td> <td></td> </tr> <tr> <td>Serviços</td> <td></td> <td></td> <td></td> <td></td> <td></td> <td></td> </tr> <tr> <td>Saúde</td> <td></td> <td></td> <td></td> <td></td> <td></td> <td></td> </tr> <tr> <td>Tratamento para dependentes químicos</td> <td></td> <td></td> <td></td> <td></td> <td></td> <td></td> </tr> <tr> <td>Oficina de trabalho</td> <td></td> <td></td> <td></td> <td></td> <td></td> <td></td> </tr> <tr> <td>Educativo</td> <td></td> <td></td> <td></td> <td></td> <td></td> <td></td> </tr> <tr> <td>Polivalente</td> <td></td> <td></td> <td></td> <td></td> <td></td> <td></td> </tr> <tr> <td>Creche</td> <td></td> <td></td> <td></td> <td></td> <td></td> <td></td> </tr> <tr> <td>Berçário</td> <td></td> <td></td> <td></td> <td></td> <td></td> <td></td> </tr> <tr> <td>Visita íntima</td> <td></td> <td></td> <td></td> <td></td> <td></td> <td></td> </tr> <tr> <td>Esportes</td> <td></td> <td></td> <td></td> <td></td> <td></td> <td></td> </tr> </tbody> </table>							Estabelecimento penal	Penitenciaría	Colônia ⁴⁴	Cadeia pública ⁴⁵	COC ⁴⁶	Casa do Albergado	HCTP ⁴⁷	Módulos⁴³							Guarda Externa							Agente Penitenciário / Monitor							Administração							Recepção/Revista							Centro observação / triagem / Inclusão							Tratamento Penal							Vivência coletiva							Vivência individual							Serviços							Saúde							Tratamento para dependentes químicos							Oficina de trabalho							Educativo							Polivalente							Creche							Berçário							Visita íntima							Esportes						
Estabelecimento penal	Penitenciaría	Colônia ⁴⁴	Cadeia pública ⁴⁵	COC ⁴⁶	Casa do Albergado	HCTP ⁴⁷																																																																																																																																													
Módulos⁴³																																																																																																																																																			
Guarda Externa																																																																																																																																																			
Agente Penitenciário / Monitor																																																																																																																																																			
Administração																																																																																																																																																			
Recepção/Revista																																																																																																																																																			
Centro observação / triagem / Inclusão																																																																																																																																																			
Tratamento Penal																																																																																																																																																			
Vivência coletiva																																																																																																																																																			
Vivência individual																																																																																																																																																			
Serviços																																																																																																																																																			
Saúde																																																																																																																																																			
Tratamento para dependentes químicos																																																																																																																																																			
Oficina de trabalho																																																																																																																																																			
Educativo																																																																																																																																																			
Polivalente																																																																																																																																																			
Creche																																																																																																																																																			
Berçário																																																																																																																																																			
Visita íntima																																																																																																																																																			
Esportes																																																																																																																																																			
4.15 Número de celas individuais	Homens: 12		Mulheres:																																																																																																																																																
4.15.1 Lotação celas individuais	Homens: 3		Mulheres:																																																																																																																																																
4.15.2 Dimensão	3 m X 3 m		m X m																																																																																																																																																
4.16 Número de celas coletivas	Homens: 6		Mulheres:																																																																																																																																																
4.16.1 Capacidade média das celas coletivas	Homens: 10		Mulheres:																																																																																																																																																
4.16.2 Lotação média das celas coletivas	Homens: 10		Mulheres:																																																																																																																																																
4.16.3 Dimensão	6 m X 6 m		m X m																																																																																																																																																
4.17 Permeabilidade do solo	<input type="checkbox"/> 1 a 3% <input type="checkbox"/> 3 a 5% <input type="checkbox"/> 5 a 10% <input checked="" type="checkbox"/> > 10%																																																																																																																																																		

⁴² Parâmetros estabelecidos na Resolução CNPCP 09/2011 – Arquitetura Penal

⁴³ Legenda: Existência obrigatória Existência facultativa Não é necessário

⁴⁴ Colônia agrícola, industrial ou similar.

⁴⁵ Presídio ou estabelecimento congênere.

⁴⁶ Centro de observação criminológica.

⁴⁷ Considerando a Política de Saúde Mental brasileira e suas normativas, os serviços de atendimento ao paciente judiciário serão prestados em meio aberto, sendo que os HCTPs devem ser substituídos por outras estruturas. No entanto, considerando a sua existência no momento, acrescentamos essa coluna no formulário que originalmente não consta da Resolução.

(áreas sem pavimentação)	
4.18 Ventilação cruzada geral	<input type="checkbox"/> insuficiente <input checked="" type="checkbox"/> suficiente <input type="checkbox"/> excessiva
4.19 Ventilação cruzada nas celas	<input type="checkbox"/> insuficiente <input checked="" type="checkbox"/> suficiente <input type="checkbox"/> excessiva
4.20 Iluminação natural nas celas	<input type="checkbox"/> inexistente <input checked="" type="checkbox"/> existente (iluminação artificial não existente)
4.21 Incidência de sol nas celas	<input type="checkbox"/> insuficiente <input checked="" type="checkbox"/> suficiente <input type="checkbox"/> excessiva
4.22 Programa de combate a incêndio	<input checked="" type="checkbox"/> inexistente <input type="checkbox"/> existente
4.23 Extintores de incêndio	<input checked="" type="checkbox"/> insuficiente <input type="checkbox"/> suficiente <input type="checkbox"/> sem condições de uso <input checked="" type="checkbox"/> em condições de uso
4.24 Construído ou ampliado com subvenção de recursos federais?	<input type="checkbox"/> sim <input checked="" type="checkbox"/> não
4.25 Reformado com subvenção de recursos federais?	<input type="checkbox"/> sim <input checked="" type="checkbox"/> não
4.26 Indicativos da atuação de facções no estabelecimento?	<input checked="" type="checkbox"/> sim <input type="checkbox"/> não

Quais: PCC / COMANDO VERMELHO

5.1 Há pessoas com deficiência?	<input type="checkbox"/> sim Quantidade: <input checked="" type="checkbox"/> não
5.2 Há pessoas com mais de 60 anos presas?	<input checked="" type="checkbox"/> sim Quantidade: 2 <input type="checkbox"/> não
5.3 Há indígenas presos?	<input type="checkbox"/> sim Quantidade: <input checked="" type="checkbox"/> não
5.4 Há notificação para Funai quanto ao ingresso do indígena?	<input type="checkbox"/> sim <input type="checkbox"/> não
5.5 Há estrangeiros presos?	<input type="checkbox"/> sim Quantidade: <input checked="" type="checkbox"/> não
5.6 Há adolescentes internados no local?	<input type="checkbox"/> sim Quantidade: <input checked="" type="checkbox"/> não
5.7 Os adolescentes estão separados dos adultos?	<input type="checkbox"/> sim <input type="checkbox"/> não
5.8 Providências adotadas em relação à separação imediata e retirada do(s) adolescente(s):	
5.9 Há pessoas presas com transtorno mental?	<input type="checkbox"/> sim Quantidade: <input checked="" type="checkbox"/> não
5.10 Há pessoas presas em tratamento para dependência química?	<input type="checkbox"/> sim Quantidade: <input checked="" type="checkbox"/> não
5.11 Há pessoas presas com Diabetes?	<input checked="" type="checkbox"/> sim Quantidade: 2 <input type="checkbox"/> não
5.12 Há pessoas presas com Hipertensão?	<input checked="" type="checkbox"/> sim Quantidade: 2 <input type="checkbox"/> não
5.13 Há pessoas presas com HIV?	<input checked="" type="checkbox"/> sim Quantidade: 1 <input type="checkbox"/> não
5.14 Há pessoas presas com Hepatite?	<input type="checkbox"/> sim Quantidade: <input checked="" type="checkbox"/> não
5.15 Há pessoas presas com Tuberculose?	<input type="checkbox"/> sim Quantidade: <input checked="" type="checkbox"/> não
5.16 Há pessoas presas com Hanseníase?	<input type="checkbox"/> sim Quantidade: <input checked="" type="checkbox"/> não
5.17 Há pessoas presas em RDD?	<input checked="" type="checkbox"/> sim Quantidade: 10 <input type="checkbox"/> não
5.18 Há presas gestantes?	<input type="checkbox"/> sim Quantidade: <input checked="" type="checkbox"/> não
5.19 Há crianças permanecendo com suas mães presas?	<input type="checkbox"/> sim Quantidade: <input checked="" type="checkbox"/> não

6.1 Quantidade de pessoas cumprindo medida de internação:		6.2 Quantidade de pessoas cumprindo medida ambulatorial:	
---	--	--	--

6.3 Pacientes com mais tempo de internação:	<input type="checkbox"/> até 1 ano <input type="checkbox"/> de 1 a 3 anos <input type="checkbox"/> de 4 a 6 anos <input type="checkbox"/> de 7 a 9 anos <input type="checkbox"/> de 10 a 20 anos <input type="checkbox"/> de 21 a 30 anos <input type="checkbox"/> mais que 30 anos	Quantidade: Quantidade: Quantidade: Quantidade: Quantidade: Quantidade:
6.4 Há pacientes com alta médica?	<input type="checkbox"/> sim <input type="checkbox"/> não	Quantidade:
6.5 Pacientes indultados no último ano:	<input type="checkbox"/> sim <input type="checkbox"/> não	Quantidade:
6.6 Pacientes encaminhados no último ano para:	<input type="checkbox"/> Centro de Atenção Psicossocial - CAPS <input type="checkbox"/> Serviços Residenciais Terapêuticos -SRTs <input type="checkbox"/> Programa de Volta para Casa - PVC <input type="checkbox"/> Outro:	Quantidade: Quantidade: Quantidade: Quantidade:
6.7 Periodicidade do exame de cessação de periculosidade	<input type="checkbox"/> Trimestral <input type="checkbox"/> Semestral <input type="checkbox"/> Anual <input type="checkbox"/> Quando solicitado <input type="checkbox"/> Outro:	

7 - Características dos Funcionários em Exercício no Estabelecimento SEMESTRAL	
7.1 Total de RH na área de segurança:	21
7.2 Total de RH na área administrativa:	4
7.3 Total de RH na área técnica:	
7.4 Total Geral:	25
7.5 Advogados / Defensores Públicos alocados na unidade (Informaram que a Defensoria Pública aparece raramente)	<input checked="" type="checkbox"/> não <input type="checkbox"/> sim Quantidade: <input type="checkbox"/> Defensoria Pública <input type="checkbox"/> Própria Unidade <input type="checkbox"/> Outra forma de contratação: <input type="checkbox"/> Mensal <input type="checkbox"/> Quinzenal <input type="checkbox"/> Semanal <input type="checkbox"/> Diária
7.6 Auxiliares de Enfermagem	<input type="checkbox"/> não <input checked="" type="checkbox"/> sim Quantidade: 1 <input type="checkbox"/> SUS <input type="checkbox"/> Própria Unidade <input type="checkbox"/> Mensal <input type="checkbox"/> Quinzenal <input type="checkbox"/> Semanal <input checked="" type="checkbox"/> Diária
7.7 Assistentes Sociais	<input type="checkbox"/> não <input checked="" type="checkbox"/> sim Quantidade: <input type="checkbox"/> SUAS <input checked="" type="checkbox"/> Própria Unidade <input type="checkbox"/> Mensal <input type="checkbox"/> Quinzenal <input type="checkbox"/> Semanal <input type="checkbox"/> Diária
7.8 Dentistas	<input type="checkbox"/> não <input type="checkbox"/> sim Quantidade: 1 <input type="checkbox"/> SUS <input type="checkbox"/> Própria Unidade <input type="checkbox"/> Mensal <input type="checkbox"/> Quinzenal <input type="checkbox"/> Semanal <input checked="" type="checkbox"/> Diária
7.9 Enfermeiros	<input type="checkbox"/> não <input checked="" type="checkbox"/> sim Quantidade: 1 <input type="checkbox"/> SUS <input checked="" type="checkbox"/> Própria Unidade <input type="checkbox"/> Mensal <input type="checkbox"/> Quinzenal <input type="checkbox"/> Semanal <input checked="" type="checkbox"/> Diária
7.10 Médicos – Clínico Geral	<input type="checkbox"/> não <input checked="" type="checkbox"/> sim Quantidade: 1 <input checked="" type="checkbox"/> SUS <input type="checkbox"/> Própria Unidade <input type="checkbox"/> Mensal <input type="checkbox"/> Quinzenal <input checked="" type="checkbox"/> Semanal <input type="checkbox"/> Diária
7.11 Médicos – Psiquiatras	<input type="checkbox"/> não <input checked="" type="checkbox"/> sim Quantidade: 1 <input checked="" type="checkbox"/> SUS <input type="checkbox"/> Própria Unidade <input type="checkbox"/> Mensal <input checked="" type="checkbox"/> Quinzenal <input type="checkbox"/> Semanal <input type="checkbox"/> Diária
7.12 Médicos – Ginecologista	<input type="checkbox"/> não <input type="checkbox"/> sim Quantidade: <input type="checkbox"/> SUS <input type="checkbox"/> Própria Unidade <input type="checkbox"/> Mensal <input type="checkbox"/> Quinzenal <input type="checkbox"/> Semanal <input type="checkbox"/> Diária
7.13 Pedagogos	<input checked="" type="checkbox"/> não <input type="checkbox"/> sim Quantidade:

	<input type="checkbox"/> Secretaria de Educação <input type="checkbox"/> Própria Unidade <input type="checkbox"/> Mensal <input type="checkbox"/> Quinzenal <input type="checkbox"/> Semanal <input type="checkbox"/> Diária
7.14 Psicólogos	<input type="checkbox"/> não <input checked="" type="checkbox"/> sim Quantidade: 1 <input type="checkbox"/> SUS <input type="checkbox"/> SUAS <input checked="" type="checkbox"/> Própria Unidade <input type="checkbox"/> Mensal <input type="checkbox"/> Quinzenal <input type="checkbox"/> Semanal <input type="checkbox"/> Diária
7.15 Terapeutas Ocupacionais	<input checked="" type="checkbox"/> não <input type="checkbox"/> sim Quantidade: <input type="checkbox"/> SUS <input type="checkbox"/> Própria Unidade <input type="checkbox"/> Mensal <input type="checkbox"/> Quinzenal <input type="checkbox"/> Semanal <input type="checkbox"/> Diária
7.16 Outros:	Quantidade: <input type="checkbox"/> <input type="checkbox"/> Própria Unidade <input type="checkbox"/> Mensal <input type="checkbox"/> Quinzenal <input type="checkbox"/> Semanal <input type="checkbox"/> Diária
7.17 Agentes Prisionais	<input checked="" type="checkbox"/> sim Quantidade: Mulheres__ Homens: 21 <input type="checkbox"/> não
7.18 Escala de trabalho:	24 x 72
7.19 Há utilização de uniforme?	<input checked="" type="checkbox"/> sim Com identificação pessoal: <input type="checkbox"/> sim <input type="checkbox"/> não <input type="checkbox"/> não
7.20 Quais os tipos de cursos ocorrem para o treinamento dos agentes? <input checked="" type="checkbox"/> Curso de Formação <input checked="" type="checkbox"/> Cursos Especiais Entidade Executora:	<input type="checkbox"/> Mensal <input type="checkbox"/> Quinzenal <input type="checkbox"/> Semanal <input type="checkbox"/> Diária

8 - Condições Materiais	SEMIESTRAL	
8.1 Há camas e colchões para todos os presos?	<input type="checkbox"/> sim	<input checked="" type="checkbox"/> não
8.2 Há distribuição de uniformes?	<input checked="" type="checkbox"/> sim	<input type="checkbox"/> não
8.3 Há distribuição de calçados?	<input type="checkbox"/> sim	<input checked="" type="checkbox"/> não
8.4 Há distribuição de roupas de cama?	<input type="checkbox"/> sim	<input checked="" type="checkbox"/> não
8.5 Há distribuição de toalhas?	<input type="checkbox"/> sim	<input checked="" type="checkbox"/> não
8.6 Periodicidade de substituição do material entregue:		
8.7 Há distribuição de artigos de higiene pessoal?	<input type="checkbox"/> sim	<input checked="" type="checkbox"/> não
	Quais:	
8.8 Há distribuição de artigos de limpeza?	<input type="checkbox"/> sim	<input checked="" type="checkbox"/> não
	Quais:	
8.9 Há distribuição de absorventes para as mulheres?	<input type="checkbox"/> sim	<input type="checkbox"/> não
8.10 Há distribuição de fraldas, se for o caso?	<input type="checkbox"/> sim	<input type="checkbox"/> não
8.11 Há local destinado à venda de produtos e objetos permitidos e não fornecidos pela administração? Descrever como é feito o pagamento, controle de preços e destino da receita:	<input type="checkbox"/> sim	<input checked="" type="checkbox"/> não
8.12 Descrever a mobília que compõe as celas:		
8.13 Há sanitário e lavatório em todas as celas?	<input checked="" type="checkbox"/> sim	<input type="checkbox"/> não
8.14 Caso não haja instalações sanitárias na cela, como é garantido o acesso aos banheiros externos?		
8.15 É garantido o acesso ao banheiro no período noturno?	<input checked="" type="checkbox"/> sim	<input type="checkbox"/> não
8.16 Número de pessoas por vaso sanitário		
8.17 É garantido a qualquer momento o uso da descarga do vaso sanitário?	<input checked="" type="checkbox"/> sim	<input type="checkbox"/> não
8.18 Há privacidade para uso das instalações sanitárias?	<input checked="" type="checkbox"/> sim	<input type="checkbox"/> não
8.19 Número de pessoas por chuveiro		
8.20 É garantido o banho diário?	<input checked="" type="checkbox"/> sim	<input type="checkbox"/> não
8.21 A água é aquecida?	<input type="checkbox"/> sim	<input checked="" type="checkbox"/> não
8.22 É fornecida água potável?	<input checked="" type="checkbox"/> sim	<input type="checkbox"/> não
8.23 A água é racionada?	<input checked="" type="checkbox"/> sim	<input type="checkbox"/> não
8.23.1 Qual a frequência e duração oferecida? 4 VEZES 30 MIN		
8.24 Problemas visíveis nas instalações:	<input checked="" type="checkbox"/> hidráulico <input checked="" type="checkbox"/> elétrica <input checked="" type="checkbox"/> edificação <input type="checkbox"/> outros:	

9 – Alimentação		SEMESTRAL
9.1 A alimentação é preparada na própria unidade? (obs. A alimentação é preparada na própria unidade, mas pela empresa terceirizada Vogue)		<input checked="" type="checkbox"/> sim <input type="checkbox"/> não
9.2 Em caso negativo, de onde provém e qual o custo diário da alimentação por preso?		
9.3 O cardápio é orientado por nutricionista?		<input checked="" type="checkbox"/> sim <input type="checkbox"/> não
9.4 Qual a quantidade de alimentação fornecida no almoço e janta à pessoa presa (peso)?		
9.5 N.º de refeições diárias: 3	9.6 Horários das refeições: 7H/ 11H/ 18H	9.7 Onde as refeições são realizadas? <input checked="" type="checkbox"/> celas <input type="checkbox"/> refeitório <input type="checkbox"/> outro:
9.8 Há controle de qualidade?		<input checked="" type="checkbox"/> sim <input type="checkbox"/> não Qual:
9.9 Descrever o controle: CONTROLE PRÓPRIO DA EMPRESA FORNECEDORA		
9.10 As refeições são		<input type="checkbox"/> padronizadas <input checked="" type="checkbox"/> adaptadas por motivos de: <input checked="" type="checkbox"/> saúde <input type="checkbox"/> religiosos <input type="checkbox"/> outros
9.11 Os presos deslocados para audiências e outras atividades externas recebem alimentação e água potável quando saem e quando retornam, independentemente do horário? (água potável não)		<input checked="" type="checkbox"/> sim <input type="checkbox"/> não
9.12 Há outras formas de fornecimento de alimentos?		<input checked="" type="checkbox"/> família <input type="checkbox"/> compra <input type="checkbox"/> outro:

10 – Rotina padrão		SEMESTRAL
10.1 Tempo diário dentro da cela: 22H		
10.2 Tempo de pátio de sol: 2H Frequência: DIARIO	10.3 Tempo de visita: 7H (9h às 16h30) Frequência: SEMANAL (quinta-feira)	
10.4 Tempo de atividades educacionais: Frequência:	10.5 Tempo de atividades laborais: Frequência:	
10.6 Tempo de atividades religiosas: 1H Frequência: SEMANAL	10.7 Tempo de visita íntima: Frequência: 7H (dentro da cela)	
10.8 Tempo de atividades esportivas: Frequência:	10.8 Tempo das atividades culturais: Frequência:	
10.9 Há programa individualizado para o cumprimento da pena?	<input type="checkbox"/> sim <input checked="" type="checkbox"/> não	
10.10 Em caso positivo, qual a frequência de atualização:	<input type="checkbox"/> mensal <input type="checkbox"/> trimestral <input type="checkbox"/> semestral <input type="checkbox"/> outro:	
10.10.1 Quais profissionais participam da elaboração do programa:		
10.10.2 Descreva os procedimentos para elaboração do programa individualizado:		

11 - Assistência à Saúde		SEMESTRAL	
11.1 Existe unidade básica de saúde do SUS?	<input type="checkbox"/> sim	<input checked="" type="checkbox"/> não	
11.2 Está integrado à Rede Cegonha do SUS?	<input checked="" type="checkbox"/> sim	<input type="checkbox"/> não	
11.3 Há distribuição de preservativos?	<input checked="" type="checkbox"/> sim	<input type="checkbox"/> não	Frequência: SEMANAL
11.4 Há acesso às medicações definidas pelo SUS para farmácias de unidades prisionais?	<input checked="" type="checkbox"/> sim	<input type="checkbox"/> não	
11.5 Há acesso às medicações prescritas que não estão no pacote SUS?	<input checked="" type="checkbox"/> sim	<input type="checkbox"/> não	
11.6 Há exames e consultas de ingresso? (tem consulta e exames depois do ingresso no sistema)	<input type="checkbox"/> sim	<input checked="" type="checkbox"/> não	
11.7 Há pré-natal para presas gestantes?	<input type="checkbox"/> sim	<input type="checkbox"/> não	
11.8 Há vacinação regular? Se sim, quais vacinas são oferecidas?	<input checked="" type="checkbox"/> sim	<input type="checkbox"/> não	
11.9 As pessoas presas têm acesso a médico particular, caso haja a contratação deste profissional por seus familiares? (somente permitido em casos graves)	<input checked="" type="checkbox"/> sim	<input type="checkbox"/> não	
11.10 As pessoas presas têm acesso aos exames médicos necessários?	<input checked="" type="checkbox"/> sim	<input type="checkbox"/> não	
11.11 Quais trabalhos são realizados para prevenção ou controle de doenças infecto-contagiosas?			
11.12 Há ambulância na unidade?	<input type="checkbox"/> sim	<input checked="" type="checkbox"/> não	
11.13 Para que estabelecimentos da rede de saúde as pessoas presas tem acesso, quando necessário?	<input type="checkbox"/> Unidade Básica de Saúde – UBS <input type="checkbox"/> Unidade de Pronto Atendimento – UPA <input type="checkbox"/> Hospital <input type="checkbox"/> Centro de Atendimento Psicossocial – CAPS <input type="checkbox"/> Outro:		

12 - Assistência à Saúde ANUAL

12.1 Programa de necessidades do módulo de saúde por tipo de estabelecimento penal ⁴⁸	PROGRAMA DISCRIMINADO ⁴⁹	Proporção	Estabelecimentos Penais					
			P ⁵⁰	CP	COL	COC	HCTP ⁵¹	
Assinale na tabela: Ausência (A) Inconforme (I) Conforme (C) Observações:	Sala de recepção e espera	A/c (100 presos (10h/semana))						
	Sala de acolhimento multiprofissional							
	Sala de atendimento clínico multiprofissional							
	Consultório de atendimento ginecológico com sanitário ⁵²							
	Estoque							
	Dispensação de medicamentos e estoque							
	Cela enfermaria com solário ⁵³							
	Sanitário para pacientes							
	Consultório de atendimento odontológico		P (100 presos)					
	Sala multiuso							
	Sala de procedimentos							
	Laboratório de diagnóstico ⁵⁴		P (100 presos)					
	Sala de coleta de material para laboratório							
	Sala de Raio X							
	Cela de espera	P (100 presos)						
	Consultório Médico							
	Sala de curativos, suturas e Posto de Enfermagem							
	Cela de Observação (02 leitos)							
	Central de material esterilizado / expurgo							
	Rouparia							
	Depósito de Material de Limpeza							
		Sanitários para equipe de saúde						

⁴⁸ Parâmetros estabelecidos na Resolução CNPCP 09/2011

⁴⁹ Legenda: Existência obrigatória Não é necessário

⁵⁰ Legenda: P - Penitenciária; CP - Cadeia Pública ou estabelecimento congênera; COL - Colônia Agrícola, Industrial ou silimar; COC - Centro de Observação Criminológico; HCTP - Hospital de Custódia e Tratamento Psiquiátrico.

⁵¹ Conforme nota de rodapé 8.

⁵² Em caso de unidades femininas.

⁵³ Dimensionado para 0,5% da capacidade da Unidade.

⁵⁴ O laboratório de diagnóstico e a sala de Raio X compõem o serviço de diagnóstico, prevenção e tratamento de Tuberculose, HIV e imunização contra doenças, sendo obrigatórios nas unidades planejadas para serem a porta de entrada do sistema prisional de um estado ou região (quando houver essa centralização). É facultado no caso de estabelecimento penal que faz parte de um conjunto prisional que já possua esse serviço ou que seja atendido por um serviço de diagnóstico que dê cobertura a várias unidades prisionais de uma região geográfica.

13 - Assistência Jurídica		SEMESTRAL	
13.1 As pessoas presas sem condições financeiras é proporcionada assistência jurídica gratuita e permanente?	<input type="checkbox"/> sim	<input checked="" type="checkbox"/> não	
13.2 Em caso positivo, por quem é prestada a assistência?			
13.3 A Funai presta assistência jurídica aos presos/internos indígenas?	<input type="checkbox"/> sim	<input type="checkbox"/> não	
13.4 Onde é realizado o contato entre a pessoa presa e o advogado?	PARLATORIO		
13.5 A Defensoria Pública do Estado comparece com regularidade?	<input type="checkbox"/> sim	<input checked="" type="checkbox"/> não	Periodicidade:
13.6 Direitos concedidos			
a. Saídas temporárias	_____ / mês		
b. Livramento condicional	_____ / mês		
c. Progressões	_____ / mês		
d. Indulto	_____ / ano		

14 - Assistência Laboral		SEMESTRAL				
14.1 Há oficinas de trabalho?	<input type="checkbox"/> sim	Quantidade:				
	<input checked="" type="checkbox"/> não					
14.2 Quantas das oficinas são administradas pelo estabelecimento?	Total:					
14.3 Quantas das oficinas são administradas em parceria com a iniciativa privada?	Total:					
14.4 Atividade	Quantidade de Envolvidos		Envolvidos Remunerados		Envolvidos Não-Remunerados	
	Mulher	Homem	Mulher	Homem	Mulher	Homem
a. Cozinha		4		1		
b. Limpeza	Indefin			2		
c. Serviços Administrativos	0					
d. Oficinas de trabalho						
e. Biblioteca		1				
f. Fábrica						
g. Agricultura						
h. Artesanato						
i. Pecuária						
j. Outros:	Especificar: _____					

14.4.1 Remuneração	Mulher			Homem		
a. Cozinha				1		
b. Limpeza				1		
c. Serviços Administrativos						
d. Oficinas de trabalho						
e. Biblioteca						
f. Fábrica						
g. Agricultura						
h. Artesanato						
i. Pecuária						
j. Outros						
14.5 Total de presos ou internos com permissão para trabalho externo:						
14.6 Há avaliação das aptidões e capacidades do preso para sua alocação em determinado trabalho?	<input type="checkbox"/> sim	<input checked="" type="checkbox"/> não				
Em caso positivo, como essa avaliação é realizada?						

14.7 Há avaliação e estímulo ao crescimento profissional que permita a qualificação ou diversificação do trabalho? Em caso positivo, descreva. sim não

15 - Assistência Educacionais, Desportivas, Culturais e de Lazer		SEMESTRAL				
15.1 Programa de necessidades do módulo de educação por tipo de estabelecimento penal ⁵⁵ Assinale na tabela: Ausência (A) Inconforme (I) Conforme (C) Observações:	PROGRAMA DISCRIMINADO ⁵⁶	P ⁵⁷	CP	COL	COC	HCTP ⁵⁸
	Biblioteca					
	Sala de aula ⁵⁹		A			
	Instalação sanitária (pessoa presa)		I			
	Sala de professores		A			
	Sala de informática		A			
	Sala de encontros com a sociedade ⁶⁰		A			
15.2 Indique nas atividades o número de presos envolvidos: _____ alfabetização _____ ensino fundamental _____ ensino médio _____ profissionalizante _____ outros: Especificar: _____ Não existe alfabetização na unidade em referência _____						
15.3 Os cursos são ministrados por: <input type="checkbox"/> Professores do Sistema Penitenciário Estadual <input type="checkbox"/> Professores da Secretaria Estadual de Educação <input type="checkbox"/> Professores da Secretaria Municipal de Educação <input type="checkbox"/> Presos monitores <input type="checkbox"/> Voluntários <input type="checkbox"/> Outros professores: Especificar: _____						
15.4 Há atividades esportivas?		<input type="checkbox"/> não <input checked="" type="checkbox"/> sim Quais: Bola Onde:				

⁵⁵ Parâmetros estabelecidos na Resolução CNPCP 09/2011 – Arquitetura Penal

⁵⁶ Legenda:  Existência obrigatória  Não é necessário

⁵⁷ Legenda: P - Penitenciária; CP - Cadeia Pública ou estabelecimento congênere; COL - Colônia Agrícola, Industrial ou similar; COC - Centro de Observação Criminológico; HCTP - Hospital de Custódia e Tratamento Psiquiátrico.

⁵⁸ Conforme nota de rodapé 8.

⁵⁹ Quantidade dimensionada para atender a 100% dos presos em 03 turnos. Capacidade de até 30 alunos.

⁶⁰ Obrigatório em unidades com capacidade de mais de 100 pessoas presas.

15.5 Há atividades culturais/lazer?	<input checked="" type="checkbox"/> não <input type="checkbox"/> sim Quais: Onde:
15.6 Se há biblioteca, como funciona o acesso das pessoas presas aos livros:	Preso passa entregando livro na cela

16 - Assistência Religiosa		SEMESTRAL	
16.1 Há visita de religiosos?	<input checked="" type="checkbox"/> sim	<input type="checkbox"/> não	
16.2 Quais denominações visitam o estabelecimento?	<input checked="" type="checkbox"/> Espíritas <input type="checkbox"/> Evangélicos <input type="checkbox"/> Outra:	<input checked="" type="checkbox"/> Católicos <input type="checkbox"/> de Matriz Africana	
16.3 Onde são realizadas as cerimônias religiosas?	PATIOS		
16.4 É permitida a entrada de objetos que fazem parte da cerimônia?	<input checked="" type="checkbox"/> sim	<input type="checkbox"/> não	
16.5 As necessidades religiosas são consideradas com relação às vestimentas, horários e rotinas?	<input checked="" type="checkbox"/> sim	<input type="checkbox"/> não	

17 - Assistência Social		SEMESTRAL	
17.1 Há recintos adequados para a atividade de assistência social?	<input checked="" type="checkbox"/> sim	<input type="checkbox"/> não	
17.2 Ações de assistência social desenvolvidas:			
Contato com familiares	<input checked="" type="checkbox"/> sim	<input type="checkbox"/> não	
Documentos	<input checked="" type="checkbox"/> sim	<input type="checkbox"/> não	
Benefícios da Previdência Social	<input checked="" type="checkbox"/> sim	<input type="checkbox"/> não	
Ações com os egressos	<input checked="" type="checkbox"/> sim	<input type="checkbox"/> não	
Ações com o SUAS	<input checked="" type="checkbox"/> sim	<input type="checkbox"/> não	
Projetos, se sim, quais:	<input type="checkbox"/> sim	<input type="checkbox"/> não	

18 - Segurança		SEMESTRAL	
18.1 A segurança interna é realizada por:	<input type="checkbox"/> policiais civis <input type="checkbox"/> terceiros	<input type="checkbox"/> policiais militares <input type="checkbox"/> outros:	<input checked="" type="checkbox"/> agentes penitenciários
18.2 Equipamentos disponibilizados pelos responsáveis pela segurança interna:			
Arma menos letal (bala de borracha)	<input checked="" type="checkbox"/> sim	<input type="checkbox"/> não	
Arma letal	<input checked="" type="checkbox"/> sim	<input type="checkbox"/> não	
Taser	<input checked="" type="checkbox"/> sim	<input type="checkbox"/> não	
Gás de pimenta / lacrimogênio	<input type="checkbox"/> sim	<input type="checkbox"/> não	
Cacetete / Tonfa	<input checked="" type="checkbox"/> sim	<input type="checkbox"/> não	
Algemas	<input checked="" type="checkbox"/> sim	<input type="checkbox"/> não	
Rádio	<input checked="" type="checkbox"/> sim	<input type="checkbox"/> não	
Alarme	<input type="checkbox"/> sim	<input type="checkbox"/> não	
Circuito de vigilância interna	<input checked="" type="checkbox"/> sim	<input type="checkbox"/> não	
Outro:	<input type="checkbox"/> sim	<input type="checkbox"/> não	
18.3 No caso de uso de arma de fogo:			
Os usuários têm porte de armas?	<input checked="" type="checkbox"/> sim	<input type="checkbox"/> não	
É garantido treinamento periódico?	<input type="checkbox"/> sim	<input type="checkbox"/> não	
18.4 No caso de emprego de arma de fogo?	<input type="checkbox"/> sim	<input type="checkbox"/> não	

18.5 No caso de uso de arma tipo <i>Taser</i> os registros de descarga do equipamento são identificados por servidor?	<input checked="" type="checkbox"/> sim	<input type="checkbox"/> não
18.6 A segurança externa é realizada por:	<input type="checkbox"/> policiais civis <input checked="" type="checkbox"/> policiais militares <input type="checkbox"/> agentes penitenciários <input type="checkbox"/> terceiros <input type="checkbox"/> outros:	
18.7 A escolta externa é realizada por:	<input type="checkbox"/> policiais civis <input type="checkbox"/> policiais militares <input checked="" type="checkbox"/> agentes penitenciários <input type="checkbox"/> terceiros <input type="checkbox"/> outros:	
18.8 Há escolta externa específica para área de saúde:	<input type="checkbox"/> sim <input checked="" type="checkbox"/> não	
18.9 Existe grupo de intervenção especial vinculado à unidade?	<input type="checkbox"/> sim	<input checked="" type="checkbox"/> não
18.10 Caso exista, quem são os envolvidos:	<input type="checkbox"/> policiais civis <input type="checkbox"/> policiais militares <input type="checkbox"/> agentes penitenciários <input type="checkbox"/> terceiros <input type="checkbox"/> outros:	
18.11 Equipamentos disponibilizados para o controle da entrada:		
Portal detector de metal	<input checked="" type="checkbox"/> sim	<input type="checkbox"/> não
Raquete detectora de metal	<input checked="" type="checkbox"/> sim	<input type="checkbox"/> não
Banco detector de metal	<input checked="" type="checkbox"/> sim	<input type="checkbox"/> não
Raio X	<input checked="" type="checkbox"/> sim	<input type="checkbox"/> não
Espectômetro	<input checked="" type="checkbox"/> sim	<input type="checkbox"/> não
Boddy Scanner	<input type="checkbox"/> sim	<input type="checkbox"/> não
Outro:	<input type="checkbox"/> sim	<input type="checkbox"/> não

19.1 Há registro de imposição de sanção disciplinar aos presos?	<input checked="" type="checkbox"/> sim	<input type="checkbox"/> não
19.2 Qual a forma adotada para o registro?	<input checked="" type="checkbox"/> Livro <input checked="" type="checkbox"/> PAD <input type="checkbox"/> Procedimento Eletrônico <input type="checkbox"/> Outro	
19.3 No registro da sanção de natureza grave é anotado o prévio procedimento disciplinar?	<input checked="" type="checkbox"/> sim	<input type="checkbox"/> não
19.4 Há sanção disciplinar de natureza grave sem instauração do respectivo procedimento?	<input type="checkbox"/> sim	<input checked="" type="checkbox"/> não
19.5 Toda notícia de falta disciplinar enseja a instauração de procedimento?	<input checked="" type="checkbox"/> sim	<input type="checkbox"/> não
19.6 A falta disciplinar é reconhecida judicialmente?	<input type="checkbox"/> sim	<input type="checkbox"/> não
19.7 São executadas sanções coletivas?	<input type="checkbox"/> sim	<input checked="" type="checkbox"/> não
19.8 É observado o direito de defesa do preso?	<input checked="" type="checkbox"/> sim	<input type="checkbox"/> não
Se sim, em qual fase?	<input checked="" type="checkbox"/> fase administrativa <input checked="" type="checkbox"/> fase judicial	
19.9 O ato administrativo que determina a aplicação da sanção disciplinar é motivado?	<input checked="" type="checkbox"/> sim	<input type="checkbox"/> não
19.10 Quais as condições da cela usada para aplicação de sanção disciplinar?		
19.11 Qual o maior período aplicado de isolamento?	<input type="checkbox"/> 10 dias <input type="checkbox"/> 20 dias <input checked="" type="checkbox"/> 30 dias <input type="checkbox"/> outro:	
19.12 Qual o tempo médio de rebaixamento de comportamento ou reabilitação por falta grave?		
19.13 Qual o número de sanções por falta grave (mês)?		
19.14 Houve motins ou rebeliões nos últimos 12 meses?	<input checked="" type="checkbox"/> sim	<input type="checkbox"/> não
19.15 Ocorrências nos últimos 12 meses:	Mulheres	Homens
19.16 Fugas (pessoas)		
19.17 Pessoas evadidas		

19.18 Saídas temporárias (pessoas)		
19.19 Mortes naturais		
19.20 Mortes por homicídio		1
19.21 Mortes acidentais		
19.22 Mortes por suicídio		1
19.23 Incidentes com funcionários (pessoas)		

20. - Visitas	SEMFESTRAL
20.1 A visita social ocorre regularmente?	<input checked="" type="checkbox"/> sim Frequência: _____ <input type="checkbox"/> não
20.2 Quantas pessoas podem ser cadastradas por preso para realizarem a visita?	<input type="checkbox"/> 1 ou 2 <input checked="" type="checkbox"/> 3 ou 4 <input type="checkbox"/> 5 ou 6 <input type="checkbox"/> 6 ou 7 <input type="checkbox"/> 8 ou mais
20.3 Quantas pessoas podem realizar a visita por vez?	<input checked="" type="checkbox"/> 1 ou 2 <input type="checkbox"/> 3 ou 4 <input type="checkbox"/> 5 ou 6 <input type="checkbox"/> 7 ou 8 <input type="checkbox"/> 9 ou mais
20.4 Qual o local que ocorre a visita social:	<input checked="" type="checkbox"/> pátio de visita <input type="checkbox"/> pátio do banho de sol <input checked="" type="checkbox"/> celas <input type="checkbox"/> outro:
20.5 Há local específico para visita de crianças?	<input type="checkbox"/> sim <input checked="" type="checkbox"/> não
20.6 Há permissão para visitas íntimas?	<input checked="" type="checkbox"/> sim Frequência: SEMANAL <input type="checkbox"/> não
20.7 Há permissão para visitas íntimas homoafetivas?	<input type="checkbox"/> sim <input type="checkbox"/> não
20.8 Qual o local que ocorre a visita íntima?	<input type="checkbox"/> módulo de visita íntima <input type="checkbox"/> pátio do banho de sol <input checked="" type="checkbox"/> celas <input type="checkbox"/> outro:
20.9 Quais os procedimentos de revista dos visitantes?	<input checked="" type="checkbox"/> mecânica (detector de metais, raquetes, banco, espectrômetro) <input type="checkbox"/> manual sem desnudamento <input type="checkbox"/> com desnudamento <input type="checkbox"/> outro:
20.10 É permitida a visita de menores de 18 anos?	<input type="checkbox"/> sim <input checked="" type="checkbox"/> não

21.1 Há reclamações sobre quais aspectos: (a única reclamação realizada foi quanto à instalação em razão de colocação de muitos presos em cela individual e poucos em cela coletiva, com falta de energia elétrica e dedetização. A reclamação foi tão intensa que não quiseram entrar em nenhum outro item)	<input checked="" type="checkbox"/> Instalações <input type="checkbox"/> Assistência Jurídica <input type="checkbox"/> Assistência Saúde <input type="checkbox"/> Assistência Educacional <input type="checkbox"/> Assistência social <input type="checkbox"/> Atividades Esportivas <input type="checkbox"/> Lazer <input type="checkbox"/> Visita <input type="checkbox"/> Maus tratos ou tortura <input type="checkbox"/> Outros:
21.2 No caso de maus tratos ou tortura, há indícios dos fatos relatados?	<input checked="" type="checkbox"/> Não <input type="checkbox"/> Sim <input type="checkbox"/> Ferimentos no corpo <input type="checkbox"/> Marcas de projéteis nas celas ou outros ambientes <input type="checkbox"/> Relatos idênticos em diferentes alas <input type="checkbox"/> Nas datas dos eventos houve cancelamento de visita, entrada de grupos especiais de intervenção, transferência de presos, movimentações noturnas ou outra situação atípica <input type="checkbox"/> Locais característicos como ambiente de castigo (sem colchão, sem

	sanitário, sem iluminação, sem ventilação, sujos, com insetos, entre outros aspectos) <input type="checkbox"/> Uso de bala clava (capuz) <input type="checkbox"/> Outros:	
21.3 Quais providências foram tomadas para apurar os fatos até o momento?	<input type="checkbox"/> Exame de corpo de delito <input type="checkbox"/> Denúncia formalizada ao Juiz ou Ministério Público <input type="checkbox"/> Inquérito <input type="checkbox"/> Instauração de procedimento administrativo <input type="checkbox"/> Outro:	
21.4 Quais providências serão tomadas para apurar os fatos a partir de agora?	<input type="checkbox"/> Exame de corpo de delito <input type="checkbox"/> Denúncia formalizada ao Juiz ou Ministério Público <input type="checkbox"/> Inquérito <input type="checkbox"/> Instauração de procedimento administrativo <input type="checkbox"/> Outro:	
21.5 Há orientação no estabelecimento quanto à forma de acessar:	<input type="checkbox"/> Ouvidoria <input type="checkbox"/> Corregedoria <input type="checkbox"/> Disque 100 <input type="checkbox"/> Outro:	<input type="checkbox"/> Conselho da Comunidade <input type="checkbox"/> Conselho Penitenciário <input type="checkbox"/> Comissão de DH da OAB
21.6 Outras informações:		
<p><u>Alguns presos reclamaram da superlotação. Enquanto em algumas celas coletivas abrigam poucos presos, algumas celas individuais abrigam 6 (seis) presos. Em uma destas celas os presos informaram que dormem no solarium porque não cabem na cela. Se chove, ficam de pé dentro da cela esperando a chuva passar.</u></p> <p><u>Presos reclamaram de baratas. Disseram que existem centenas delas. Que a marmita não pode ficar no chão por alguns instantes que as baratas atacam.</u></p>		

22 - Diversos	SEMESTRAL	
22.1 No momento da inclusão da pessoa presa, há explicações sobre o funcionamento do estabelecimento?	<input checked="" type="checkbox"/> sim	<input type="checkbox"/> não
22.2 No momento da inclusão da pessoa presa, há explicações sobre direitos e deveres do preso?	<input checked="" type="checkbox"/> sim	<input type="checkbox"/> não
22.3 Quando se aproxima a liberdade há algum trabalho realizado para preparação do preso?	<input type="checkbox"/> sim	Frequência: _____ <input checked="" type="checkbox"/> não
22.4 É permitida a entrada de jornais e revistas?	<input checked="" type="checkbox"/> sim	<input type="checkbox"/> não
22.5 Como funciona o envio e recebimento de correspondências?		
22.6 As pessoas presas têm acesso a telefone público?	<input type="checkbox"/> sim	<input checked="" type="checkbox"/> não
22.7 Há alistamento, transferência e revisão eleitoral de presos provisórios? Motivo:	<input type="checkbox"/> sim	<input checked="" type="checkbox"/> não
22.8 É permitido o uso de:		
a. Rádio/Aparelho de Som	<input checked="" type="checkbox"/> sim	<input type="checkbox"/> não
b. TV	<input type="checkbox"/> sim	<input checked="" type="checkbox"/> não
c. Vídeo/DVD	<input type="checkbox"/> sim	<input checked="" type="checkbox"/> não
d. Geladeira	<input type="checkbox"/> sim	<input checked="" type="checkbox"/> não
e. Fogão/Fogareiro/Mergulhão/Rabo Quente	<input type="checkbox"/> sim	<input checked="" type="checkbox"/> não
f. Ventilador	<input type="checkbox"/> sim	<input checked="" type="checkbox"/> não
g. Outros:		

22.9 Há organizações não governamentais atuando no estabelecimento?	<input type="checkbox"/> sim <input checked="" type="checkbox"/> não
22.10 Se existe, em quais áreas:	<input type="checkbox"/> gestão <input type="checkbox"/> educação <input type="checkbox"/> saúde <input type="checkbox"/> assistência social <input type="checkbox"/> trabalho <input type="checkbox"/> religiosa <input type="checkbox"/> comunicação <input type="checkbox"/> cidadania <input type="checkbox"/> reciclagem <input type="checkbox"/> manutenção <input type="checkbox"/> Outras:
Qual a frequência:	<input type="checkbox"/> diária <input type="checkbox"/> semanal <input type="checkbox"/> quinzenal <input type="checkbox"/> mensal <input type="checkbox"/> esporádico <input type="checkbox"/> outro:
22.11 Como é tratado o lixo produzido no estabelecimento?	<input type="checkbox"/> separado <input type="checkbox"/> reciclado <input type="checkbox"/> não é recolhido <input checked="" type="checkbox"/> coleta municipal <input type="checkbox"/> outro:

23.1 O estabelecimento é inspecionado regularmente por:			
a. Juiz Corregedor	<input checked="" type="checkbox"/> sim	Frequência: _____	<input type="checkbox"/> não
b. Juiz de Execução	<input checked="" type="checkbox"/> sim	Frequência: _____	<input type="checkbox"/> não
c. Ministério Público	<input checked="" type="checkbox"/> sim	Frequência: _____	<input type="checkbox"/> não
d. Defensor Público	<input type="checkbox"/> sim	Frequência: _____	<input checked="" type="checkbox"/> não
e. Conselho Penitenciário	<input type="checkbox"/> sim	Frequência: _____	<input checked="" type="checkbox"/> não
f. Conselho da Comunidade	<input checked="" type="checkbox"/> sim	Frequência: _____	<input type="checkbox"/> não
g. Conselho Estadual de Direitos Humanos ou Comitê Estadual de Combate à Tortura	<input checked="" type="checkbox"/> sim	Frequência: _____	<input type="checkbox"/> não
c. Comissão de Direitos Humanos da OAB	<input checked="" type="checkbox"/> sim	Frequência: _____	<input type="checkbox"/> não
h. Pastoral Carcerária	<input checked="" type="checkbox"/> sim	Frequência: _____	<input type="checkbox"/> não
ii. Outros:			

24 - Valoração sobre os Itens Inspeccionados SEMESTRAL

Item avaliado	Ótimo 10-9	Bom 8-7	Regular 6-4	Ruim 3-0	Não avaliado
24.1. Estrutura predial				3	
24.2 Manutenção			6		
24.3 Limpeza			6		
24.4 Ventilação das celas		7			
24.5 Iluminação das celas			6		
24.6 Insolação das celas					
24.7 Cozinha					
24.8 Refeitório					
24.9 Assistência à saúde			4		
24.10 Assistência à educação					Inexistente
24.11 Assistência jurídica					
24.12 Assistência social					
24.13 Atividades laborais					
24.14 Cella para isolamento/seguro			6		
24.15 Cella de sanção disciplinar					
24.16 Local de visita social					

24.17 Local de visita íntima				
24.18 Pátio de sol		7		
24.19 Alojamento dos agentes		7		
24.20 Segurança			6	
24.21 Procedimentos da unidade				

25 - Conclusão

SEMESTRAL

25.1 Irregularidades encontradas com base na Lei n.º 7.210/84 (Lei de Execução Penal - LEP), Constituição Federal/88, Lei n.º 8.069/90 (Estatuto da Criança e do Adolescente - ECA), Resoluções do Conselho Nacional de Política Criminal e Penitenciária - CNPCP, Lei n.º 9.455/97 (Crimes de Tortura), Lei 10.172/2011 - Plano Nacional de Educação, e Portaria Interministerial - Saúde e Justiça - n.º 1.777/2003.

X	Ocupação total superior à capacidade da unidade (art. 85 da LEP)
X	N.º de presos por cela superior ao n.º definido em lei (art. 88 da LEP)
X	Presença de pessoas com idade acima de 60 anos junto aos demais presos (art. 82, § 1º da LEP)
X	Irregularidade na distribuição dos presos nas celas, com presença de presos provisórios junto a presos condenados e presos primários com reincidentes (art. 84, § 1º da LEP, art. 7º da Resolução n.º 14/94 do CNPCP)
X	Falta de programa individualizador da pena privativa de liberdade (art. 6º da LEP)
	Existência de pessoas presas por medida de segurança cumprindo pena junto aos demais presos (anexo da Resolução n.º 05/2004 do CNPCP, e art. 4º, Resolução n.º 12/2009 do CNPCP)
	Presença de adolescentes no estabelecimento (arts. 123 e 185 do ECA);
	Presença de mulheres em ambientes de homens (art. 82, § 1º da LEP)
	Presença de agentes do sexo masculino nas dependências internas dos estabelecimentos penais femininos (art. 83 § 3º da LEP)
	Inexistência de berçário para crianças nas unidades prisionais femininas (art. 83 § 2º da LEP, e art. 10, Resolução n.º 4/2009 do CNPCP)
	Ausência de seção para gestante e parturiente nos estabelecimentos penais femininos (art. 89 da LEP)
	Ausência de creche para abrigar crianças entre 06 meses e 7 anos nos estabelecimentos penais femininos (art. 89 da LEP)
X	Ausência ou número insuficiente de camas individuais (art. 8º, § 2º da Resolução n.º 14/94 do CNPCP)
	Condições precárias de higiene e limpeza das celas (art. 9º da Resolução n.º 14/94 do CNPCP)
	Falta de cardápio alimentar orientado por nutricionistas (art. 13 da Resolução n.º 14/94 do CNPCP)
X	N.º de refeições por dia inadequado às necessidades dos presos (art. 13 da Resolução n.º 14/94 do CNPCP)
	Roupas fornecidas pelo estabelecimento impróprias às condições climáticas (art. 12, caput, da Resolução n.º 14/94 do CNPCP)
	Roupas sujas e/ou em mau estado de conservação (art. 12, § 2º da Resolução n.º 14/94 do CNPCP)
X	Inexistência de local para aquisição de produtos permitidos para higiene pessoal, mas não fornecidos pela administração (art. 13 da LEP)
	Inexistência de sanitário na própria cela (art. 88, caput, da LEP)
X	Falta de assistência jurídica regular aos presos carentes (arts. 15, 16 e 41, VII da LEP)
X	Ausência de instalação destinada à Defensoria Pública (art. 83 § 5º da LEP)
	Inexistência de local destinado a atividades de estágio para universitários (art. 83, § 1º da LEP)
X	Inexistência de curso de alfabetização (art. 40, p. un. da Resolução n.º 14/94 do CNPCP)
X	Inexistência de educação de ensino fundamental (art. 18 da LEP, meta 17 da Lei 10.172/2001)

X	Inexistência de educação de ensino profissional (art. 19 da LEP, meta 17 da Lei 10.172/2001)
	Ausência de biblioteca (art. 21 da LEP)
	Não oferecimento de atividade física e/ou recreação (art. 23, IV e art. 41, V e VI da LEP, art. 14 da Resolução n.º 14/94 do CNPCP)
	Ausência de sala de aula para cursos básico e profissionalizante (art. 83 § 4º da LEP)
	Falta de serviço de assistência social (arts. 22 e 41, VII da LEP)
	Inexistência de cursos de qualificação para o servidor penitenciário (art. 77, § 1º da LEP e art. 49 da Resolução n.º 14/94 do CNPCP)
	Ausência de equipe de saúde própria nas unidades com mais de 100 presos (art. 8º da Portaria Interministerial - Saúde e Justiça - n.º 1.777, de 09/09/2003)
	Não disponibilização dos medicamentos básicos do SUS (art. 8º, § 4º da Portaria Interministerial - Saúde e Justiça - n.º 1.777/2003)
	Nº de agentes penitenciários inferior ao recomendado: 5 presos por agente penitenciário, no mínimo (art. 1º, Resolução n.º 09/2009 do CNPCP)
	Ausência de profissionais da equipe técnica ou nº insuficiente abaixo do recomendado (art. 2º, Resolução n.º 09/2009 do CNPCP)
	Inexistência de audiência especial com o diretor do estabelecimento (art. 41, XIII da LEP)
	Falta de concessão de banho de sol regular aos presos (art. 14 da Resolução n.º 14/94 do CNPCP)
	Proibição da utilização dos meios de informação (art. 41, XV da LEP)
	Proibição da utilização de correspondência escrita externa (art. 41, XV da LEP);
	Falta de tratamento nominal dos presos (art. 41, XI da LEP e art. 4º da Resolução n.º 14/94 do CNPCP);
	Inexistência de local específico para guarda de objetos pessoais dos presos (art. 45, §§ 1º e 2º da Resolução n.º 14/94 do CNPCP);
	Impedimento de visita íntima para relações homoafetivas (art. 2º, Resolução n.º 04/2011 do CNPCP)
x	Inexistência de Comissão Técnica de Classificação dos Condenados (art. 6º da LEP)
	Deficiência na composição da Comissão Técnica (art. 7º da LEP)
	Condições inadequadas de realização de trabalho: Trabalho não remunerado (arts. 29 e 41, II da LEP); Jornada reduzida ou ampliada (art. 33 da LEP); Tipo de trabalho incompatível com a condição de idoso, doente ou pessoa com deficiência (art. 32, §§ 2º e 3º da LEP); Inexistência de trabalho voltado para a reinserção social do condenado (art. 23, V da LEP); Indícios de ocorrência de atos tipificados como tortura (Lei 9.455/97)

Fotos do Núcleo de Custódia

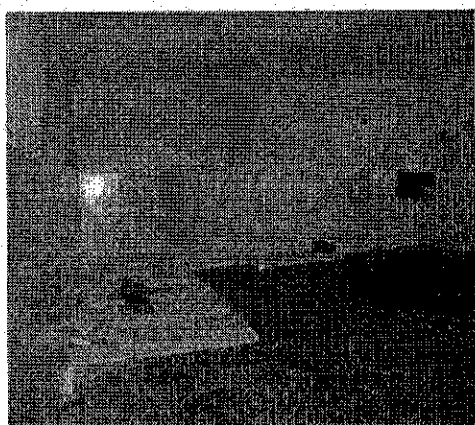

Cela Coletiva

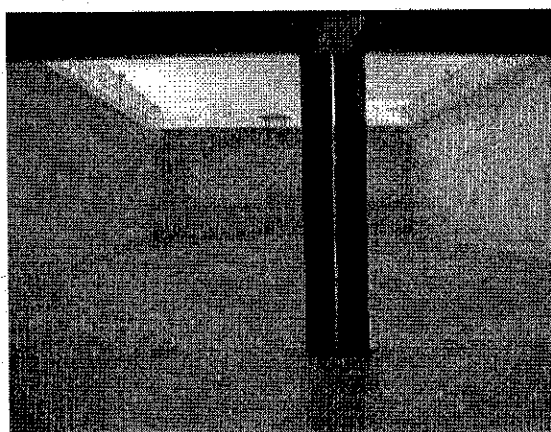

Pátio

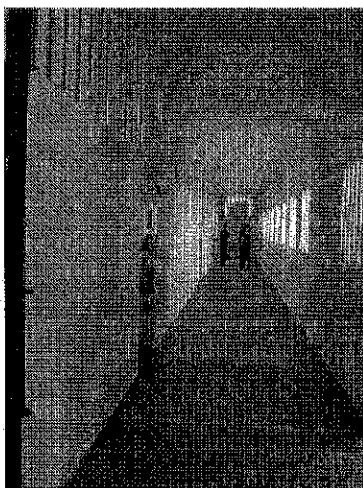

Corredor



Sala de Monitoramento

5. PENITENCIÁRIA CORONEL ODENIR GUIMARÃES - POG

1. Estrutura Organizacional		ANUAL
1.1 Esfera	<input checked="" type="checkbox"/> Estadual <input type="checkbox"/> Federal	
1.2 Secretaria da pasta	<input type="checkbox"/> Própria <input type="checkbox"/> Subsecretaria <input type="checkbox"/> Diretoria/Departamento <input type="checkbox"/> Superintendência <input type="checkbox"/> Instituto / Agência <input type="checkbox"/> Outro:	
1.3 Unidade do MP / Defensoria:		
1.4 Tribunal:		
1.5 Grau de Jurisdição:		
1.6 Comarca:	Aparecida de Goiânia	
1.7 Há Escola Penitenciária?	<input type="checkbox"/> Não <input checked="" type="checkbox"/> Sim	
1.8 Há Ouvidoria Estadual do Sistema Prisional?	<input type="checkbox"/> Não <input checked="" type="checkbox"/> Sim (Ouvidoria da Secretaria de Segurança Pública e Administração Penitenciária)	
1.9 Há Corregedoria Estadual do Sistema Prisional?	<input type="checkbox"/> Não <input checked="" type="checkbox"/> Sim (Corregedoria da Secretaria de Segurança Pública e Administração Penitenciária)	
1.10 Há Plano de Carreira?	<input type="checkbox"/> Não <input checked="" type="checkbox"/> Sim <input type="checkbox"/> Todos servidores penitenciários <input checked="" type="checkbox"/> Agentes Penitenciários <input type="checkbox"/> Outro:	
1.11 Há Plano Estadual de Educação do Sistema Penitenciário?	<input type="checkbox"/> Não <input checked="" type="checkbox"/> Sim	
2. Identificação do Estabelecimento		ANUAL
2.1 Estabelecimento:	Penitenciária	
2.2 Apellido da unidade:	Penitenciária Coronel Odenir Guimarães	
2.2.1 Endereço:	Via Eixo Viário, Distrito Agroindustrial de Aparecida de Goiânia.	
2.2.2 Cidade/UF:	Aparecida de Goiânia/GO	
2.3	<input checked="" type="checkbox"/> Penitenciária <input type="checkbox"/> Cadeia Pública / Presídio <input type="checkbox"/> Colônias agrícolas, industriais ou similares <input type="checkbox"/> Centro de Observação Criminológica <input type="checkbox"/> Hospital de Custódia <input type="checkbox"/> Casa de Albergado	
2.4		

Masculino Feminino

3 - Administração		SEMESTRAL	
3.1 Gestão	<input checked="" type="checkbox"/> Pública <input type="checkbox"/> Terceirização de serviços complementares (alimentação, limpeza, lavanderia) <input type="checkbox"/> Terceirização da equipe técnica e administrativa <input type="checkbox"/> Terceirização da equipe de segurança <input type="checkbox"/> Método APAC		
3.2 Responsável pelo estabelecimento:	<u>Alex Aparecido Galdioli</u>		
3.3 Cargo:	<u>Agente de Segurança Prisional</u>		
3.4 Formação Profissional	<input type="checkbox"/> Direito <input type="checkbox"/> Ciências Sociais <input type="checkbox"/> Psicologia <input type="checkbox"/> Pedagogia <input type="checkbox"/> Administração <input type="checkbox"/> Serviço Social <input checked="" type="checkbox"/> Outra: Curso Superior em Gestão do Sistema Prisional; MBA em Gestão do Sistema de Execução Penal		
3.5 Responsável pela segurança:	<u>Wenes Pereira Marques</u>		
3.6 Cargo:	<u>Agente de Segurança Prisional</u>		
3.7 Formação Profissional:	<u>Bacharel em Direito</u>		
3.8 Quantidade de computadores:	<input type="checkbox"/> 1 a 3 <input type="checkbox"/> 4 a 6 <input type="checkbox"/> 7 a 9 <input type="checkbox"/> 10 a 12 <input checked="" type="checkbox"/> 13 a 15 <input type="checkbox"/> > 15		
3.9 Acesso à Internet	<input checked="" type="checkbox"/> Sim <input type="checkbox"/> Não		
3.10 Alimentação INFOPEN	<input checked="" type="checkbox"/> Integralmente <input type="checkbox"/> Parcialmente <input type="checkbox"/> Não alimenta <input type="checkbox"/> Mensal <input type="checkbox"/> Trimestral <input checked="" type="checkbox"/> Semestral <input type="checkbox"/> Anual <input type="checkbox"/> Outro:		
3.11 Regulamento interno da unidade/Estado	<input checked="" type="checkbox"/> Não <input type="checkbox"/> Sim	3.12 Regulamento disciplinar penitenciário da unidade/Estado	<input checked="" type="checkbox"/> Não <input type="checkbox"/> Sim

4 - Características do Estabelecimento		SEMESTRAL	
4.1 Capacidade total:	802		
4.1.2 Lotação total:	1.140		
4.2 Capacidade Mulheres:	4.3 Capacidade homens:	4.4 Capacidade LGBT:	
4.2.1 Lotação Mulheres:	4.3.1 Lotação homens:	4.4.1 Lotação LGBT:08	
<input type="checkbox"/> Condenada <input type="checkbox"/> Provisória	<input checked="" type="checkbox"/> Condenado <input type="checkbox"/> Provisório	<input checked="" type="checkbox"/> Condenada/o <input type="checkbox"/> Provisória/o	
4.5 Há alas separadas para diferentes regimes?	<input type="checkbox"/> sim <input checked="" type="checkbox"/> não		
4.6 Há alas separadas para presos provisórios e condenados?	<input type="checkbox"/> sim <input checked="" type="checkbox"/> não, a unidade só abriga presos condenados em regime fechado do sexo masculino		
4.7 Há alas separadas para idosos?	<input type="checkbox"/> sim <input checked="" type="checkbox"/> não		
4.8 Há alas separadas para mulheres, se for o caso?	<input type="checkbox"/> sim <input checked="" type="checkbox"/> não		
4.9 Há alas separadas para pessoas em medida de segurança?	<input type="checkbox"/> sim <input checked="" type="checkbox"/> não		
4.10 Há alas separadas para LGBT?	<input type="checkbox"/> sim <input checked="" type="checkbox"/> não		
4.11 Há local especial para cumprimento de seguro/custódia diferenciada?	<input type="checkbox"/> sim <input checked="" type="checkbox"/> não, mas realizam o isolamento em locais improvisados		
4.12 Há acessibilidade para pessoas com deficiência?	<input type="checkbox"/> sim <input checked="" type="checkbox"/> não		
4.13 Há celas metálicas?	<input type="checkbox"/> sim <input checked="" type="checkbox"/> não		

4.14 Programa de necessidades por tipo de estabelecimento penal ⁶¹ Assinale na tabela: Ausência (A) Inconforme (I) Conforme (C) Observações:	Estabelecimento penal						
	Módulos ⁶²	Penitenciaría	Colônia ⁶³	Cadeia pública ⁶⁴	COC ⁶⁵	Casa do Albergado	HCTP ⁶⁶
Guarda Externa	C						
Agente Penitenciário / Monitor	I						
Administração							
Recepção/Revista							
Centro observação / triagem / Inclusão							
Tratamento Penal							
Vivência coletiva							
Vivência individual	I						
Serviços							
Saúde	I						
Tratamento para dependentes químicos	A						
Oficina de trabalho	I						
Educativo							
Polivalente							
Creche	A						
Berçário	A						
Visita íntima							
Esportes							
4.15 Número de celas individuais	Homens:401		Mulheres:				
4.15.1 Lotação celas individuais	Homens:		Mulheres:				
4.15.2 Dimensão	m X m		m X m				
4.16 Número de celas coletivas	Homens:401		Mulheres:				
4.16.1 Capacidade média das celas coletivas	Homens:2		Mulheres:				
4.16.2 Lotação média das celas coletivas	Homens:4		Mulheres:				
4.16.3 Dimensão	2 m X 4 m		m X m				
4.17 Permeabilidade do solo (áreas sem pavimentação)	<input type="checkbox"/> 1 a 3% <input type="checkbox"/> 3 a 5% <input type="checkbox"/> 5 a 10% <input type="checkbox"/> > 10%						
4.18 Ventilação cruzada geral	<input type="checkbox"/> insuficiente <input checked="" type="checkbox"/> suficiente <input type="checkbox"/> excessiva						
4.19 Ventilação cruzada nas celas	<input type="checkbox"/> insuficiente <input checked="" type="checkbox"/> suficiente <input type="checkbox"/> excessiva						
4.20 Iluminação natural nas celas	<input type="checkbox"/> inexistente <input checked="" type="checkbox"/> existente						
4.21 Incidência de sol nas celas	<input type="checkbox"/> insuficiente <input checked="" type="checkbox"/> suficiente <input type="checkbox"/> excessiva						
4.22 Programa de combate a incêndio	<input checked="" type="checkbox"/> inexistente <input type="checkbox"/> existente						
4.23 Extintores de incêndio	<input type="checkbox"/> insuficiente <input type="checkbox"/> suficiente						

⁶¹ Parâmetros estabelecidos na Resolução CNPCP 09/2011 – Arquitetura Penal

⁶² Legenda: Existência obrigatória Existência facultativa Não é necessário

⁶³ Colônia agrícola, industrial ou similar.

⁶⁴ Presídio ou estabelecimento congênere.

⁶⁵ Centro de observação criminológica.

⁶⁶ Considerando a Política de Saúde Mental brasileira e suas normativas, os serviços de atendimento ao paciente judiciário serão prestados em meio aberto, sendo que os HCTPs devem ser substituídos por outras estruturas. No entanto, considerando a sua existência no momento, acrescemos essa coluna no formulário que originalmente não consta da Resolução.

(retiradas para manutenção)	<input type="checkbox"/> sem condições de uso	<input type="checkbox"/> em condições de uso
4.24 Construído ou ampliado com subvenção de recursos federais?	<input type="checkbox"/> sim <input checked="" type="checkbox"/> não	4.25 Reformado com subvenção de recursos federais? <input type="checkbox"/> sim <input type="checkbox"/> não
4.26 Indicativos da atuação de facções no estabelecimento?	<input checked="" type="checkbox"/> sim <input type="checkbox"/> não	Quais: sem denominação, são divididos em bloco A e bloco B
5.1 Há pessoas com deficiência?	<input checked="" type="checkbox"/> sim <input type="checkbox"/> não	Quantidade: 4
5.2 Há pessoas com mais de 60 anos presas?	<input checked="" type="checkbox"/> sim <input type="checkbox"/> não	Quantidade: 22 <input type="checkbox"/> não
5.3 Há indígenas presos?	<input type="checkbox"/> sim <input checked="" type="checkbox"/> não	Quantidade: <input checked="" type="checkbox"/> não
5.4 Há notificação para Funai quanto ao ingresso do indígena?	<input type="checkbox"/> sim <input checked="" type="checkbox"/> não	
5.5 Há estrangeiros presos?	<input type="checkbox"/> sim <input checked="" type="checkbox"/> não	Quantidade:
5.6 Há adolescentes internados no local?	<input type="checkbox"/> sim <input type="checkbox"/> não	Quantidade:
5.7 Os adolescentes estão separados dos adultos?	<input type="checkbox"/> sim <input type="checkbox"/> não	
5.8 Providências adotadas em relação à separação imediata e retirada do(s) adolescente(s):		
5.9 Há pessoas presas com transtorno mental?	<input checked="" type="checkbox"/> sim <input type="checkbox"/> não	Quantidade: 4 a 5
5.10 Há pessoas presas em tratamento para dependência química?	<input checked="" type="checkbox"/> sim <input type="checkbox"/> não	Quantidade: 3
5.11 Há pessoas presas com Diabetes?	<input checked="" type="checkbox"/> sim <input type="checkbox"/> não	Quantidade:
5.12 Há pessoas presas com Hipertensão?	<input checked="" type="checkbox"/> sim <input type="checkbox"/> não	Quantidade:
5.13 Há pessoas presas com HIV?	<input checked="" type="checkbox"/> sim <input type="checkbox"/> não	Quantidade:
5.14 Há pessoas presas com Hepatite?	<input checked="" type="checkbox"/> sim <input type="checkbox"/> não	Quantidade:
5.15 Há pessoas presas com Tuberculose?	<input checked="" type="checkbox"/> sim <input type="checkbox"/> não	Quantidade:
5.16 Há pessoas presas com Hanseníase?	<input checked="" type="checkbox"/> sim <input type="checkbox"/> não	Quantidade:
5.17 Há pessoas presas em RDD?	<input type="checkbox"/> sim <input checked="" type="checkbox"/> não	Quantidade:
5.18 Há presas gestantes?	<input type="checkbox"/> sim <input checked="" type="checkbox"/> não	Quantidade:
5.19 Há crianças permanecendo com suas mães presas?	<input type="checkbox"/> sim <input checked="" type="checkbox"/> não	Quantidade:

6.1 Quantidade de pessoas cumprindo medida de internação:	4 a 5	6.2 Quantidade de pessoas cumprindo medida ambulatorial:	
6.3 Pacientes com mais tempo de internação:	<input type="checkbox"/> até 1 ano <input type="checkbox"/> de 1 a 3 anos <input type="checkbox"/> de 4 a 6 anos <input type="checkbox"/> de 7 a 9 anos <input type="checkbox"/> de 10 a 20 anos <input type="checkbox"/> de 21 a 30 anos <input type="checkbox"/> mais que 30 anos	Quantidade: Quantidade: Quantidade: Quantidade: Quantidade: Quantidade:	
6.4 Há pacientes com	<input type="checkbox"/> sim	Quantidade:	

alta médica?	<input type="checkbox"/> não
6.5 Pacientes indultados no último ano:	<input type="checkbox"/> sim Quantidade: <input type="checkbox"/> não
6.6 Pacientes encaminhados no último ano para:	<input type="checkbox"/> Centro de Atenção Psicossocial - CAPS Quantidade: <input type="checkbox"/> Serviços Residenciais Terapêuticos -SRTs Quantidade: <input type="checkbox"/> Programa de Volta para Casa – PVC Quantidade: <input type="checkbox"/> Outro: Quantidade:
6.7 Periodicidade do exame de cessação de periculosidade	<input type="checkbox"/> Trimestral <input type="checkbox"/> Semestral <input type="checkbox"/> Anual <input type="checkbox"/> Quando solicitado <input type="checkbox"/> Outro:

7 – Características dos Funcionários em Exercício no Estabelecimento:	
SEMESTRAL	
7.1 Total de RH na área de segurança:	58
7.2 Total de RH na área administrativa:	13
7.3 Total de RH na área técnica:	
7.4 Total Geral:	71
7.5 Advogados / Defensores Públicos alocados na unidade	<input type="checkbox"/> não <input checked="" type="checkbox"/> sim Quantidade: <input type="checkbox"/> Defensoria Pública <input checked="" type="checkbox"/> Própria Unidade <input type="checkbox"/> Outra forma de contratação: <input type="checkbox"/> Mensal <input type="checkbox"/> Quinzenal <input type="checkbox"/> Semanal <input type="checkbox"/> Diária
7.6 Auxiliares de Enfermagem	<input type="checkbox"/> não <input checked="" type="checkbox"/> sim Quantidade: 10 <input type="checkbox"/> SUS <input type="checkbox"/> Própria Unidade <input type="checkbox"/> Mensal <input type="checkbox"/> Quinzenal <input type="checkbox"/> Semanal <input type="checkbox"/> Diária
7.7 Assistentes Sociais	<input type="checkbox"/> não <input checked="" type="checkbox"/> sim Quantidade: 1 <input type="checkbox"/> SUAS <input type="checkbox"/> Própria Unidade <input type="checkbox"/> Mensal <input type="checkbox"/> Quinzenal <input type="checkbox"/> Semanal <input type="checkbox"/> Diária
7.8 Dentistas	<input type="checkbox"/> não <input checked="" type="checkbox"/> sim Quantidade: 1 <input type="checkbox"/> SUS <input type="checkbox"/> Própria Unidade <input type="checkbox"/> Mensal <input type="checkbox"/> Quinzenal <input type="checkbox"/> Semanal <input type="checkbox"/> Diária
7.9 Enfermeiros	<input type="checkbox"/> não <input checked="" type="checkbox"/> sim Quantidade: 1 <input type="checkbox"/> SUS <input type="checkbox"/> Própria Unidade <input type="checkbox"/> Mensal <input type="checkbox"/> Quinzenal <input type="checkbox"/> Semanal <input type="checkbox"/> Diária
7.10 Médicos – Clínico Geral	<input type="checkbox"/> não <input checked="" type="checkbox"/> sim Quantidade: 1 <input type="checkbox"/> SUS <input type="checkbox"/> Própria Unidade <input type="checkbox"/> Mensal <input type="checkbox"/> Quinzenal <input type="checkbox"/> Semanal <input type="checkbox"/> Diária
7.11 Médicos – Psiquiatras	<input type="checkbox"/> não <input checked="" type="checkbox"/> sim Quantidade: 1 <input type="checkbox"/> SUS <input type="checkbox"/> Própria Unidade <input type="checkbox"/> Mensal <input type="checkbox"/> Quinzenal <input type="checkbox"/> Semanal <input type="checkbox"/> Diária
7.12 Médicos – Ginecologista	<input checked="" type="checkbox"/> não <input type="checkbox"/> sim Quantidade: <input type="checkbox"/> SUS <input type="checkbox"/> Própria Unidade <input type="checkbox"/> Mensal <input type="checkbox"/> Quinzenal <input type="checkbox"/> Semanal <input type="checkbox"/> Diária
7.13 Pedagogos	<input type="checkbox"/> não <input checked="" type="checkbox"/> sim Quantidade: 10 <input type="checkbox"/> Secretaria de Educação <input type="checkbox"/> Própria Unidade <input type="checkbox"/> Mensal <input type="checkbox"/> Quinzenal <input type="checkbox"/> Semanal <input type="checkbox"/> Diária
7.14 Psicólogos	<input type="checkbox"/> não <input checked="" type="checkbox"/> sim Quantidade: 1 <input type="checkbox"/> SUS <input type="checkbox"/> SUAS <input type="checkbox"/> Própria Unidade <input type="checkbox"/> Mensal <input type="checkbox"/> Quinzenal <input type="checkbox"/> Semanal <input type="checkbox"/> Diária
7.15 Terapeutas Ocupacionais	<input type="checkbox"/> não <input checked="" type="checkbox"/> sim Quantidade: 1 <input type="checkbox"/> SUS <input type="checkbox"/> Própria Unidade <input type="checkbox"/> Mensal <input type="checkbox"/> Quinzenal <input type="checkbox"/> Semanal <input type="checkbox"/> Diária
7.16 Outros:	Quantidade: <input type="checkbox"/> <input type="checkbox"/> Própria Unidade <input type="checkbox"/> Mensal <input type="checkbox"/> Quinzenal <input type="checkbox"/> Semanal <input type="checkbox"/> Diária

7.17 Agentes Prisionais	<input checked="" type="checkbox"/> sim <input type="checkbox"/> não	Quantidade: <u>mulheres 11 homens</u>
7.18 Escala de trabalho:	24 x 72	
7.19 Há utilização de uniforme?	<input checked="" type="checkbox"/> sim <input type="checkbox"/> não	Com identificação pessoal: <input type="checkbox"/> sim <input checked="" type="checkbox"/> não
7.20 Quais os tipos de cursos ocorrem para o treinamento dos agentes? <input checked="" type="checkbox"/> Curso de Formação <input checked="" type="checkbox"/> Cursos Especiais Entidade Executora: Grupo de Operações Penitenciárias - GOPE	<input type="checkbox"/> Mensal <input type="checkbox"/> Quinzenal <input type="checkbox"/> Semanal <input type="checkbox"/> Diária <input checked="" type="checkbox"/> Anual	

8 - Condições Materiais	SEMESTRAL	
8.1 Há camas e colchões para todos os presos?	<input type="checkbox"/> sim	<input checked="" type="checkbox"/> não
8.2 Há distribuição de uniformes?	<input type="checkbox"/> sim	<input checked="" type="checkbox"/> não
8.3 Há distribuição de calçados?	<input type="checkbox"/> sim	<input checked="" type="checkbox"/> não
8.4 Há distribuição de roupas de cama?	<input type="checkbox"/> sim	<input checked="" type="checkbox"/> não
8.5 Há distribuição de toalhas?	<input type="checkbox"/> sim	<input checked="" type="checkbox"/> não
8.6 Periodicidade de substituição do material entregue:		
8.7 Há distribuição de artigos de higiene pessoal?	<input type="checkbox"/> sim	<input checked="" type="checkbox"/> não
	Quais:	
8.8 Há distribuição de artigos de limpeza?	<input type="checkbox"/> sim	<input checked="" type="checkbox"/> não
	Quais:	
8.9 Há distribuição de absorventes para as mulheres?	<input type="checkbox"/> sim	<input type="checkbox"/> não
8.10 Há distribuição de fraldas, se for o caso?	<input type="checkbox"/> sim	<input type="checkbox"/> não
8.11 Há local destinado à venda de produtos e objetos permitidos e não fornecidos pela administração? Descrever como é feito o pagamento, controle de preços e destino da receita:	<input type="checkbox"/> sim	<input checked="" type="checkbox"/> não
8.12 Descrever a mobília que compõe as celas:		
8.13 Há sanitário e lavatório em todas as celas?	<input checked="" type="checkbox"/> sim	<input type="checkbox"/> não
8.14 Caso não haja instalações sanitárias na cela, como é garantido o acesso aos banheiros externos?		
8.15 É garantido o acesso ao banheiro no período noturno?	<input checked="" type="checkbox"/> sim	<input type="checkbox"/> não
8.16 Número de pessoas por vaso sanitário		
8.17 É garantido a qualquer momento o uso da descarga do vaso sanitário?	<input checked="" type="checkbox"/> sim	<input type="checkbox"/> não
8.18 Há privacidade para uso das instalações sanitárias?	<input checked="" type="checkbox"/> sim	<input type="checkbox"/> não
8.19 Número de pessoas por chuveiro		
8.20 É garantido o banho diário?	<input checked="" type="checkbox"/> sim	<input type="checkbox"/> não
8.21 A água é aquecida?	<input type="checkbox"/> sim	<input type="checkbox"/> não
8.22 É fornecida água potável?	<input type="checkbox"/> sim	<input checked="" type="checkbox"/> não
8.23 A água é racionada?	<input checked="" type="checkbox"/> sim	<input type="checkbox"/> não
8.23.1 Qual a frequência e duração oferecida?	(a mesma água é enviada para 5 estabelecimentos e é racionada)	
8.24 Problemas visíveis nas instalações:	<input checked="" type="checkbox"/> hidráulico <input checked="" type="checkbox"/> elétrica <input checked="" type="checkbox"/> edificação (antiga) <input type="checkbox"/> outros:	

9 - Alimentação		SEMESTRAL
9.1 A alimentação é preparada na própria unidade?		<input type="checkbox"/> sim <input checked="" type="checkbox"/> não
9.2 Em caso negativo, de onde provém e qual o custo diário da alimentação por preso?		Alimentação é terceirizada ao custo diário de R\$ 8,56 por preso
9.3 O cardápio é orientado por nutricionista?		<input checked="" type="checkbox"/> sim <input type="checkbox"/> não
9.4 Qual a quantidade de alimentação fornecida no almoço e janta à pessoa presa (peso)?		600 gramas no almoço e 600 gramas no jantar
9.5 N.º de refeições diárias:	9.6 Horários das refeições:	9.7 Onde as refeições são realizadas? <input checked="" type="checkbox"/> celas <input type="checkbox"/> refeitório <input checked="" type="checkbox"/> outro:
9.8 Há controle de qualidade?		<input checked="" type="checkbox"/> sim <input type="checkbox"/> não Qual:
9.9 Descrever o controle:		O controle é realizado do início da produção até a marmitação por profissionais de nutrição
9.10 As refeições são		<input checked="" type="checkbox"/> padronizadas <input checked="" type="checkbox"/> adaptadas por motivos de: <input checked="" type="checkbox"/> saúde <input type="checkbox"/> religiosos <input type="checkbox"/> outros
9.11 Os presos deslocados para audiências e outras atividades externas recebem alimentação e água potável quando saem e quando retornam, independentemente do horário?		<input checked="" type="checkbox"/> sim <input type="checkbox"/> não
9.12 Há outras formas de fornecimento de alimentos?		<input checked="" type="checkbox"/> família <input type="checkbox"/> compra <input type="checkbox"/> outro:

10 - Rotina padrão		SEMESTRAL
10.1 Tempo diário dentro da cela: 13h00		
10.2 Tempo de pátio de sol: Frequência: 1h	10.3 Tempo de visita: 9h Frequência: semanal	
10.4 Tempo de atividades educacionais: 4h Frequência: diária de seg a sex	10.5 Tempo de atividades laborais: 7horas Frequência: diária de segunda a sexta	
10.6 Tempo de atividades religiosas: 6h Frequência: diária de seg a sexta	10.7 Tempo de visita íntima: 9h Frequência: semanal	
10.8 Tempo de atividades esportivas: 10h Frequência:	10.8 Tempo das atividades culturais: Frequência:	
10.9 Há programa individualizado para o cumprimento da pena?	<input type="checkbox"/> sim <input checked="" type="checkbox"/> não	
10.10 Em caso positivo, qual a frequência de atualização:	<input type="checkbox"/> mensal <input type="checkbox"/> trimestral <input type="checkbox"/> semestral <input type="checkbox"/> outro:	
10.10.1 Quais profissionais participam da elaboração do programa:		
10.10.2 Descreva os procedimentos para elaboração do programa individualizado:		

11 – Assistência à Saúde		SEMESTRAL
11.1 Existe unidade básica de saúde do SUS?	<input type="checkbox"/> sim	<input checked="" type="checkbox"/> não
11.2 Está integrado à Rede Cegonha do SUS?	<input type="checkbox"/> sim	<input checked="" type="checkbox"/> não
11.3 Há distribuição de preservativos?	<input checked="" type="checkbox"/> sim	Frequência: semanal <input type="checkbox"/> não
11.4 Há acesso às medicações definidas pelo SUS para farmácias de unidades prisionais?	<input checked="" type="checkbox"/> sim	<input type="checkbox"/> não
11.5 Há acesso às medicações prescritas que não estão no pacote SUS?	<input checked="" type="checkbox"/> sim	<input type="checkbox"/> não
11.6 Há exames e consultas de ingresso?	<input type="checkbox"/> sim	<input checked="" type="checkbox"/> não
11.7 Há pré-natal para presas gestantes?	<input type="checkbox"/> sim	<input type="checkbox"/> não
11.8 Há vacinação regular? Se sim, quais vacinas são oferecidas? H1N1, Influenza	<input checked="" type="checkbox"/> sim	<input type="checkbox"/> não
11.9 As pessoas presas têm acesso a médico particular, caso haja a contratação deste profissional por seus familiares?	<input checked="" type="checkbox"/> sim	<input type="checkbox"/> não
11.10 As pessoas presas têm acesso aos exames médicos necessários?	<input checked="" type="checkbox"/> sim	<input type="checkbox"/> não
11.11 Quais trabalhos são realizados para prevenção ou controle de doenças infecto-contagiosas?	Palestras e distribuição de preservativos, acompanhamento do protocolo SUS com relação a tuberculose, HIV, Hepatite C e Hanseníase	
11.12 Há ambulância na unidade?	<input checked="" type="checkbox"/> sim	<input type="checkbox"/> não
11.13 Para que estabelecimentos da rede de saúde as pessoas presas tem acesso, quando necessário?	<input checked="" type="checkbox"/> Unidade Básica de Saúde – UBS <input checked="" type="checkbox"/> Unidade de Pronto Atendimento – UPA <input checked="" type="checkbox"/> Hospital <input checked="" type="checkbox"/> Centro de Atendimento Psicossocial – CAPS <input checked="" type="checkbox"/> Outro: HDT – Hospital de doenças tropicais	

12.1 Programa de necessidades do módulo de saúde por tipo de estabelecimento penal⁶⁷

Assinale na tabela:
Ausência (A)
Inconforme (I)
Conforme (C)

Observações:

PROGRAMA DISCRIMINADO ⁶⁸	Proporção	Estabelecimentos Penais				
		P ⁶⁹	CP	COL	COC	HCTP ⁷⁰
Sala de recepção e espera	Até 100 presos (3h sem)					
Sala de acolhimento multiprofissional						
Sala de atendimento clínico multiprofissional						
Consultório de atendimento ginecológico com sanitário ⁷¹						
Estoque						
Dispensação de medicamentos e estoque						
Cela enfermaria com solário ⁷²			C			
Sanitário para pacientes						
Consultório de atendimento odontológico		De 101 a 100 presos	C			
Sala multiuso						
Sala de procedimentos						
Laboratório de diagnóstico ⁷³	De 201 a 100 presos					
Sala de coleta de material para laboratório						
Sala de Raio X						
Cela de espera						
Consultório Médico		C				
Sala de curativos, suturas e Posto de Enfermagem	De 101 a 100 presos	C				
Cela de Observação (02 leitos)						
Central de material esterilizado / expurgo						
Rouparia						
Depósito de Material de Limpeza						

⁶⁷ Parâmetros estabelecidos na Resolução CNPCP 09/2011

⁶⁸ Legenda: Existência obrigatória Não é necessário

⁶⁹ Legenda: P - Penitenciária; CP - Cadeia Pública ou estabelecimento congênere; COL - Colônia Agrícola, Industrial ou sillmar; COC - Centro de Observação Criminológico; HCTP - Hospital de Custódia e Tratamento Psiquiátrico.

⁷⁰ Conforme nota de rodapé 8.

⁷¹ Em caso de unidades femininas.

⁷² Dimensionado para 0,5% da capacidade da Unidade.

⁷³ O laboratório de diagnóstico e a sala de Raio X compõem o serviço de diagnóstico, prevenção e tratamento de Tuberculose, HIV e imunização contra doenças, sendo obrigatórios nas unidades planejadas para serem a porta de entrada do sistema prisional de um estado ou região (quando houver essa centralização). É facultado no caso de estabelecimento penal que faz parte de um conjunto prisional que já possua esse serviço ou que seja atendido por um serviço de diagnóstico que dê cobertura a várias unidades prisionais de uma região geográfica.

13 - Assistência Jurídica		SEMESTRAL
13.1 As pessoas presas sem condições financeiras é proporcionada assistência jurídica gratuita e permanente?	<input checked="" type="checkbox"/> sim	<input type="checkbox"/> não
13.2 Em caso positivo, por quem é prestada a assistência?	Advogado da Administração Penitenciária	
13.3 A Funai presta assistência jurídica aos presos/internos indígenas?	<input type="checkbox"/> sim	<input type="checkbox"/> não
13.4 Onde é realizado o contato entre a pessoa presa e o advogado?		
13.5 A Defensoria Pública do Estado comparece com regularidade?	<input type="checkbox"/> sim	<input checked="" type="checkbox"/> não
13.6 Direitos concedidos	Periodicidade:	
a. Saídas temporárias	_____ / mês	
b. Livramento condicional	_____ / mês	
c. Progressões	12 _____ / mês	
d. Indulto	60 _____ / ano	

14 - Assistência Laboral		SEMESTRAL				
14.1 Há oficinas de trabalho?	<input checked="" type="checkbox"/> sim	Quantidade: 10				
14.2 Quantas das oficinas são administradas pelo estabelecimento?	<input type="checkbox"/> não					
14.3 Quantas das oficinas são administradas em parceria com a iniciativa privada?	Total: 10 1) Confecção de Uniformes para presos de unidades prisionais do interior do estado; 2) confecção de cadeiras de rodas; 3) confecção de grades e portas para unidades prisionais/ 4) tear					
	Total: 5 - Empresa Telemon 1) recuperação de cabines telefônica (orelhões); 20 Confecção de uniformes, 3) confecção de caixas de concreto para cabeamento óptico. Empresa Sallo - 4) confecção de roupa de malha. Empresa Score Esportes: 5) costura de bolsas					
14.4 Atividade	Quantidade de Envolvidos		Envolvidos Remunerados		Envolvidos Não-Remunerados	
	Mulher	Homem	Mulher	Homem	Mulher	Homem
a. Cozinha		4				
b. Limpeza		70				
c. Serviços Administrativos						
d. Oficinas de trabalho		110				
e. Biblioteca						
f. Fábrica						
g. Agricultura						
h. Artesanato						
i. Pecuária						
j. Outros: Especificar: _____						
14.4.1 Remuneração	Mulher		Homem			
a. Cozinha						
b. Limpeza						
c. Serviços Administrativos						
d. Oficinas de trabalho						

e. Biblioteca		
f. Fábrica		
g. Agricultura		
h. Artesanato		
i. Pecuária		
j. Outros		
14.5 Total de presos ou internos com permissão para trabalho externo:		
14.6 Há avaliação das aptidões e capacidades do preso para sua alocação em determinado trabalho? Em caso positivo, como essa avaliação é realizada?	<input type="checkbox"/> sim	<input checked="" type="checkbox"/> não
14.7 Há avaliação e estímulo ao crescimento profissional que permita a qualificação ou diversificação do trabalho? Em caso positivo, descreva.	<input type="checkbox"/> sim	<input checked="" type="checkbox"/> não

15 - Assistência Educacionais, Desportivas, Culturais e de Lazer		SEMESTRAL				
15.1 Programa de necessidades do módulo de educação por tipo de estabelecimento penal ⁷⁴ Assinale na tabela: Ausência (A) Inconforme (I) Conforme (C) Observações:	PROGRAMA DISCRIMINADO ⁷⁵	P ⁷⁶	CP	COL	COC	HCTP ⁷⁷
	Biblioteca					
	Sala de aula ⁷⁸					
	Instalação sanitária (pessoa presa)					
	Sala de professores					
	Sala de informática					
	Sala de encontros com a sociedade ⁷⁹					
	15.2 Indique nas atividades o número de presos envolvidos: _____ alfabetização _____ ensino fundamental _____ ensino médio 40 _____ profissionalizante 287 _____ outros: Especificar: EJA 1ª fase=61; EJA 2ª fase=163, EJA 3ª fase=63					

⁷⁴ Parâmetros estabelecidos na Resolução CNPCP 09/2011 – Arquitetura Penal

⁷⁵ Legenda: Existência obrigatória Não é necessário

⁷⁶ Legenda: P - Penitenciária; CP - Cadeia Pública ou estabelecimento congênera; COL – Colônia Agrícola, Industrial ou similar; COC – Centro de Observação Criminológico; HCTP – Hospital de Custódia e Tratamento Psiquiátrico.

⁷⁷ Conforme nota de rodapé 8.

⁷⁸ Quantidade dimensionada para atender a 100% dos presos em 03 turnos. Capacidade de até 30 alunos.

⁷⁹ Obrigatório em unidades com capacidade de mais de 100 pessoas presas.

15.3 Os cursos são ministrados por:	
<input type="checkbox"/> Professores do Sistema Penitenciário Estadual <input checked="" type="checkbox"/> Professores da Secretaria Estadual de Educação <input type="checkbox"/> Professores da Secretaria Municipal de Educação <input type="checkbox"/> Presos monitores <input type="checkbox"/> Voluntários <input type="checkbox"/> Outros professores: Especificar: _____	
15.4 Há atividades esportivas?	<input type="checkbox"/> não <input checked="" type="checkbox"/> sim Quais: Futebol Onde: nos pátios das alas
15.5 Há atividades culturais/lazer?	<input checked="" type="checkbox"/> não <input type="checkbox"/> sim Quais: Onde:
15.6 Se há biblioteca, como funciona o acesso das pessoas presas aos livros:	Em implantação

16 - Assistência Religiosa		SEMESTRAL
16.1 Há visita de religiosos?	<input checked="" type="checkbox"/> sim	<input type="checkbox"/> não
16.2 Quais denominações visitam o estabelecimento?	<input checked="" type="checkbox"/> Espíritas <input checked="" type="checkbox"/> Evangélicos <input type="checkbox"/> Outra:	<input checked="" type="checkbox"/> Católicos <input type="checkbox"/> de Matriz Africana
16.3 Onde são realizadas as cerimônias religiosas?	Dentro dos espaços de banho de sol	
16.4 É permitida a entrada de objetos que fazem parte da cerimônia?	<input checked="" type="checkbox"/> sim	<input type="checkbox"/> não
16.5 As necessidades religiosas são consideradas com relação às vestimentas, horários e rotinas?	<input checked="" type="checkbox"/> sim	<input type="checkbox"/> não

17 - Assistência Social		SEMESTRAL
17.1 Há recintos adequados para a atividade de assistência social?	<input checked="" type="checkbox"/> sim	<input type="checkbox"/> não
17.2 Ações de assistência social desenvolvidas:		
Contato com familiares	<input checked="" type="checkbox"/> sim	<input type="checkbox"/> não
Documentos	<input checked="" type="checkbox"/> sim	<input type="checkbox"/> não
Benefícios da Previdência Social	<input checked="" type="checkbox"/> sim	<input type="checkbox"/> não
Ações com os egressos	<input type="checkbox"/> sim	<input checked="" type="checkbox"/> não
Ações com o SUAS	<input type="checkbox"/> sim	<input checked="" type="checkbox"/> não
Projetos, se sim, quais:	<input type="checkbox"/> sim	<input checked="" type="checkbox"/> não

18 - Segurança		SEMESTRAL
18.1 A segurança interna é realizada por:		
<input type="checkbox"/> policiais civis	<input type="checkbox"/> policiais militares	<input checked="" type="checkbox"/> agentes penitenciários
<input type="checkbox"/> terceiros	<input checked="" type="checkbox"/> outros:	

18.2 Equipamentos disponibilizados pelos responsáveis pela segurança interna:		
Arma menos letal (bala de borracha)	<input checked="" type="checkbox"/> sim	<input type="checkbox"/> não
Arma letal	<input checked="" type="checkbox"/> sim	<input type="checkbox"/> não
Taser	<input type="checkbox"/> sim	<input type="checkbox"/> não
Gás de pimenta / lacrimogênio	<input type="checkbox"/> sim	<input checked="" type="checkbox"/> não
Cacetete / Tonfa	<input checked="" type="checkbox"/> sim	<input type="checkbox"/> não
Algemas	<input checked="" type="checkbox"/> sim	<input type="checkbox"/> não
Rádio	<input checked="" type="checkbox"/> sim	<input type="checkbox"/> não
Alarme	<input type="checkbox"/> sim	<input checked="" type="checkbox"/> não
Circuito de vigilância interna	<input checked="" type="checkbox"/> sim	<input type="checkbox"/> não
Outro: Circuito de vídeo com algumas câmeras	<input type="checkbox"/> sim	<input type="checkbox"/> não
18.3 No caso de uso de arma de fogo:		
Os usuários têm porte de armas?	<input type="checkbox"/> sim	<input checked="" type="checkbox"/> não
É garantido treinamento periódico?	<input type="checkbox"/> sim	<input checked="" type="checkbox"/> não
18.4 No caso de emprego de arma de fogo?	<input type="checkbox"/> sim	<input type="checkbox"/> não
18.5 No caso de uso de arma tipo Taser os registros de descarga do equipamento são identificados por servidor?	<input checked="" type="checkbox"/> sim	<input type="checkbox"/> não
18.6 A segurança externa é realizada por:		
<input type="checkbox"/> policiais civis	<input checked="" type="checkbox"/> policiais militares	<input checked="" type="checkbox"/> agentes penitenciários
<input type="checkbox"/> terceiros	<input checked="" type="checkbox"/> outros:	
18.7 A escolta externa é realizada por:		
<input type="checkbox"/> policiais civis	<input checked="" type="checkbox"/> policiais militares	<input checked="" type="checkbox"/> agentes penitenciários
<input type="checkbox"/> terceiros	<input checked="" type="checkbox"/> outros:	
18.8 Há escolta externa específica para área de saúde:		
<input checked="" type="checkbox"/> sim	<input type="checkbox"/> não	
18.9 Existe grupo de intervenção especial vinculado à unidade?	<input type="checkbox"/> sim	<input checked="" type="checkbox"/> não
18.10 Caso exista, quem são os envolvidos:		
<input type="checkbox"/> policiais civis	<input type="checkbox"/> policiais militares	<input type="checkbox"/> agentes penitenciários
<input type="checkbox"/> terceiros	<input type="checkbox"/> outros:	
18.11 Equipamentos disponibilizados para o controle da entrada:		
Portal detector de metal	<input checked="" type="checkbox"/> sim	<input type="checkbox"/> não
Raquete detectora de metal	<input checked="" type="checkbox"/> sim	<input type="checkbox"/> não
Banco detector de metal	<input type="checkbox"/> sim	<input checked="" type="checkbox"/> não
Raio X	<input checked="" type="checkbox"/> sim	<input type="checkbox"/> não
Espectômetro	<input type="checkbox"/> sim	<input checked="" type="checkbox"/> não
Boddy Scanner	<input type="checkbox"/> sim	<input checked="" type="checkbox"/> não
Outro:	<input checked="" type="checkbox"/> sim	<input type="checkbox"/> não

19.1 Há registro de imposição de sanção disciplinar aos presos?	<input checked="" type="checkbox"/> sim	<input type="checkbox"/> não
19.2 Qual a forma adotada para o registro?	<input type="checkbox"/> Livro	<input checked="" type="checkbox"/> PAD
	<input type="checkbox"/> Procedimento Eletrônico	
	<input type="checkbox"/> Outro	
19.3 No registro da sanção de natureza grave é anotado o prévio procedimento disciplinar?	<input checked="" type="checkbox"/> sim	<input type="checkbox"/> não
19.4 Há sanção disciplinar de natureza grave sem instauração do respectivo procedimento?	<input type="checkbox"/> sim	<input checked="" type="checkbox"/> não
19.5 Toda notícia de falta disciplinar enseja a instauração de procedimento?	<input checked="" type="checkbox"/> sim	<input type="checkbox"/> não
19.6 A falta disciplinar é reconhecida judicialmente?	<input checked="" type="checkbox"/> sim	<input type="checkbox"/> não
19.7 São executadas sanções coletivas?	<input type="checkbox"/> sim	<input checked="" type="checkbox"/> não

19.8 É observado o direito de defesa do preso?	<input checked="" type="checkbox"/> sim <input type="checkbox"/> não
Se sim, em qual fase?	<input checked="" type="checkbox"/> fase administrativa <input type="checkbox"/> fase judicial
19.9 O ato administrativo que determina a aplicação da sanção disciplinar é motivado?	<input checked="" type="checkbox"/> sim <input type="checkbox"/> não
19.10 Quais as condições da cela usada para aplicação de sanção disciplinar?	Celas em módulo de segurança
19.11 Qual o maior período aplicado de isolamento?	<input type="checkbox"/> 10 dias <input type="checkbox"/> 20 dias <input type="checkbox"/> 30 dias <input type="checkbox"/> outro:
19.12 Qual o tempo médio de rebaixamento de comportamento ou reabilitação por falta grave?	06 meses
19.13 Qual o número de sanções por falta grave (mês)?	Não há esse tipo de controle
19.14 Houve motins ou rebeliões nos últimos 12 meses?	<input checked="" type="checkbox"/> sim <input type="checkbox"/> não
19.15 Ocorrências nos últimos 12 meses:	Mulheres Homens
19.16 Fugas (pessoas)	
19.17 Pessoas evadidas	
19.18 Saídas temporárias (pessoas)	
19.19 Mortes naturais	2
19.20 Mortes por homicídio	6
19.21 Mortes acidentais	
19.22 Mortes por suicídio	
19.23 Incidentes com funcionários (pessoas)	

20 - Visitas	SEMIANUAL
20.1 A visita social ocorre regularmente?	<input checked="" type="checkbox"/> sim <input type="checkbox"/> não Frequência: semanal
20.2 Quantas pessoas podem ser cadastradas por preso para realizarem a visita?	<input type="checkbox"/> 1 ou 2 <input type="checkbox"/> 3 ou 4 <input type="checkbox"/> 5 ou 6 <input type="checkbox"/> 6 ou 7 <input checked="" type="checkbox"/> 8 ou mais
20.3 Quantas pessoas podem realizar a visita por vez?	<input type="checkbox"/> 1 ou 2 <input checked="" type="checkbox"/> 3 ou 4 <input type="checkbox"/> 5 ou 6 <input type="checkbox"/> 7 ou 8 <input type="checkbox"/> 9 ou mais
20.4 Qual o local que ocorre a visita social:	<input type="checkbox"/> pátio de visita <input checked="" type="checkbox"/> pátio do banho de sol <input checked="" type="checkbox"/> celas <input type="checkbox"/> outro:
20.5 Há local específico para visita de crianças?	<input type="checkbox"/> sim <input checked="" type="checkbox"/> não
20.6 Há permissão para visitas íntimas?	<input checked="" type="checkbox"/> sim <input type="checkbox"/> não Frequência: semanal
20.7 Há permissão para visitas íntimas homoafetivas?	<input checked="" type="checkbox"/> sim <input type="checkbox"/> não
20.8 Qual o local que ocorre a visita íntima?	<input type="checkbox"/> módulo de visita íntima <input type="checkbox"/> pátio do banho de sol <input checked="" type="checkbox"/> celas <input type="checkbox"/> outro:
20.9 Quais os procedimentos de revista dos visitantes?	<input checked="" type="checkbox"/> mecânica (detector de metais, raquetes, banco, espectômetro) <input type="checkbox"/> manual sem desnudamento <input type="checkbox"/> com desnudamento <input type="checkbox"/> outro:
20.10 É permitida a visita de menores de 18 anos?	<input type="checkbox"/> sim <input checked="" type="checkbox"/> não Não estão permitindo a entrada de crianças para visitar os pais.

21.1 Há reclamações sobre quais aspectos:	<input type="checkbox"/> Instalações <input checked="" type="checkbox"/> Assistência Jurídica <input checked="" type="checkbox"/> Assistência Saúde <input type="checkbox"/> Assistência Educacional <input type="checkbox"/> Assistência social <input type="checkbox"/> Atividades Esportivas <input type="checkbox"/> Lazer <input checked="" type="checkbox"/> Visita <input type="checkbox"/> Maus tratos ou tortura <input type="checkbox"/> Outros:
21.2 No caso de maus tratos ou tortura, há indícios dos fatos relatados?	<input type="checkbox"/> Não <input type="checkbox"/> Sim <input type="checkbox"/> Ferimentos no corpo <input type="checkbox"/> Marcas de projéteis nas celas ou outros ambientes <input type="checkbox"/> Relatos idênticos em diferentes alas <input type="checkbox"/> Nas datas dos eventos houve cancelamento de visita, entrada de grupos especiais de intervenção, transferência de presos, movimentações noturnas ou outra situação atípica <input type="checkbox"/> Locais característicos como ambiente de castigo (sem colchão, sem sanitário, sem iluminação, sem ventilação, sujos, com insetos, entre outros aspectos) <input type="checkbox"/> Uso de bala clava (capuz) <input type="checkbox"/> Outros:
21.3 Quais providências foram tomadas para apurar os fatos até o momento?	<input type="checkbox"/> Exame de corpo de delito <input type="checkbox"/> Denúncia formalizada ao Juiz ou Ministério Público <input type="checkbox"/> Inquérito <input type="checkbox"/> Instauração de procedimento administrativo <input type="checkbox"/> Outro:
21.4 Quais providências serão tomadas para apurar os fatos a partir de agora?	<input type="checkbox"/> Exame de corpo de delito <input type="checkbox"/> Denúncia formalizada ao Juiz ou Ministério Público <input type="checkbox"/> Inquérito <input type="checkbox"/> Instauração de procedimento administrativo <input type="checkbox"/> Outro:
21.5 Há orientação no estabelecimento quanto à forma de acessar:	<input type="checkbox"/> Ouvidoria <input type="checkbox"/> Corregedoria <input type="checkbox"/> Disque 100 <input type="checkbox"/> Outro: <input type="checkbox"/> Conselho da Comunidade <input type="checkbox"/> Conselho Penitenciário <input type="checkbox"/> Comissão de DH da OAB
<p>21.6 Outras informações:</p> <p><u>Verificamos que as celas de triagem não possuem banheiro. Arquitetura é de 1962. Na passarela verificamos muitas aranhas gigantes.</u></p> <p><u>No dia 23 de fevereiro de 2017, foi registrada briga entre facções, que resultou na morte de 5 (cinco) presos e 35 (trinta e cinco) feridos. Estariam envolvidos presos das alas A, B, C, 310 e 320. Foi amplamente divulgado na mídia o encontro de arma de fogo.</u></p> <p><u>Em razão do ocorrido, verificamos alas totalmente destruídas e fechadas para reforma. Os presos ficam soltos em banho de sol das 7h às 18h. O telhado das alas não possuem laje e não oferecem nenhuma segurança para fuga e confronto entre alas. Os presos das alas que foram inativadas foram transferidos para Anápolis. Por isso o número de presos no dia da visita estava em 1.140, mas normalmente é de 1.690. A cela 310 abrigaria presos por crimes sexuais e a 320 presos do convívio.</u></p>	

A unidade prisional não soube informar o número exato de pessoas que cumprem medida de segurança na unidade prisional. Informou que pode ser de 4 a 5 pessoas. Encontramos presos com tuberculose.
A unidade prisional informou que não tem notícia de facções (PCC, CV e outros) atuando na penitenciária, mas os presos informaram que há brigas entre alas, via de regra por espaços de crimes nas cidades.
Presos reclamam de falta de atendimento de saúde em todos os graus: atenção básica, secundária e terciária. Também de dentista.
Alguns presos demonstraram estado de saúde grave, como o Sr. Gerciclei de Souza Dias, que fez cirurgia e está com complicação, sem acompanhamento médico. Outra reclamação intensa foi a modificação de decisão judicial que antes aplicava soma de penas com data base última prisão para data base última condenação com trânsito em julgado. O preso Ramon Resende Silva afirmou que apenas porque demorou seu recurso por 6 (seis) anos, agora sua data base foi modificada e terá que ficar mais tempo em cárcere. Indaga qual culpa teria do seu processo demorar para ser julgado.
Reclamam que não conseguem ter visita dos filhos.

22 - Diversos	SEMESTRAL	
22.1 No momento da inclusão da pessoa presa, há explicações sobre o funcionamento do estabelecimento?	<input type="checkbox"/> sim	<input checked="" type="checkbox"/> não
22.2 No momento da inclusão da pessoa presa, há explicações sobre direitos e deveres do preso?	<input type="checkbox"/> sim	<input checked="" type="checkbox"/> não
22.3 Quando se aproxima a liberdade há algum trabalho realizado para preparação do preso?	<input type="checkbox"/> sim	Frequência: _____ <input checked="" type="checkbox"/> não
22.4 É permitida a entrada de jornais e revistas?	<input checked="" type="checkbox"/> sim	<input type="checkbox"/> não
22.5 Como funciona o envio e recebimento de correspondências?	Via correios para recebimento e via familiares para envio	
22.6 As pessoas presas têm acesso a telefone público?	<input type="checkbox"/> sim	<input checked="" type="checkbox"/> não
22.7 Há alistamento, transferência e revisão eleitoral de presos provisórios?	<input type="checkbox"/> sim	<input checked="" type="checkbox"/> não
Motivo:		
22.8 É permitido o uso de:		
a. Rádio/Aparelho de Som	<input checked="" type="checkbox"/> sim	<input type="checkbox"/> não
b. TV	<input checked="" type="checkbox"/> sim	<input type="checkbox"/> não
c. Vídeo/DVD	<input type="checkbox"/> sim	<input checked="" type="checkbox"/> não
d. Geladeira	<input checked="" type="checkbox"/> sim	<input type="checkbox"/> não
e. Fogão/Fogareiro/Mergulhão/Rabo Quente	<input type="checkbox"/> sim	<input checked="" type="checkbox"/> não
f. Ventilador	<input checked="" type="checkbox"/> sim	<input type="checkbox"/> não
g. Outros:		
22.9 Há organizações não governamentais atuando no estabelecimento?	<input type="checkbox"/> sim	<input checked="" type="checkbox"/> não
22.10 Se existe, em quais áreas:	<input type="checkbox"/> gestão <input type="checkbox"/> educação <input type="checkbox"/> saúde <input type="checkbox"/> assistência social <input type="checkbox"/> trabalho <input type="checkbox"/> religiosa <input type="checkbox"/> comunicação <input type="checkbox"/> cidadania <input type="checkbox"/> reciclagem <input type="checkbox"/> manutenção <input type="checkbox"/> Outras:	
Qual a frequência:	<input type="checkbox"/> diária <input type="checkbox"/> semanal <input type="checkbox"/> quinzenal <input type="checkbox"/> mensal <input type="checkbox"/> esporádico <input type="checkbox"/> outro:	
22.11 Como é tratado o lixo produzido no estabelecimento?	<input checked="" type="checkbox"/> separado <input checked="" type="checkbox"/> reciclado <input type="checkbox"/> não é recolhido <input checked="" type="checkbox"/> coleta municipal <input type="checkbox"/> outro:	

23.1 O estabelecimento é inspecionado regularmente por:	
a. Juiz Corregedor	<input checked="" type="checkbox"/> sim Frequência: mensal <input type="checkbox"/> não
b. Juiz de Execução	<input checked="" type="checkbox"/> sim Frequência: mensal <input type="checkbox"/> não
c. Ministério Público	<input checked="" type="checkbox"/> sim Frequência: mensal <input type="checkbox"/> não
d. Defensor Público	<input checked="" type="checkbox"/> sim Frequência: esporadicamente <input type="checkbox"/> não
e. Conselho Penitenciário	<input type="checkbox"/> sim Frequência: _____ <input checked="" type="checkbox"/> não
f. Conselho da Comunidade	<input checked="" type="checkbox"/> sim Frequência: mensal <input type="checkbox"/> não
g. Conselho Estadual de Direitos Humanos ou Comitê Estadual de Combate à Tortura	<input type="checkbox"/> sim Frequência: _____ <input checked="" type="checkbox"/> não
c. Comissão de Direitos Humanos da OAB	<input type="checkbox"/> sim Frequência: _____ <input type="checkbox"/> não
h. Pastoral Carcerária	<input checked="" type="checkbox"/> sim Frequência: semanal <input type="checkbox"/> não
i. Outros:	

24 – Valoração sobre os Itens Inspeccionados SEMESTRAL

Item avaliado	Ótimo 10-9	Bom 8-7	Regular 6-4	Ruim 3-0	Não avaliado
24.1. Estrutura predial			6		
24.2 Manutenção				3	
24.3 Limpeza			6		
24.4 Ventilação das celas		7			
24.5 Iluminação das celas		7			
24.6 Insolação das celas		7			
24.7 Cozinha					
24.8 Refeitório					
24.9 Assistência à saúde				3	
24.10 Assistência à educação					
24.11 Assistência jurídica			4		
24.12 Assistência social					
24.13 Atividades laborais					
24.14 Cella para isolamento/seguro					
24.15 Cella de sanção disciplinar					
24.16 Local de visita social			6		
24.17 Local de visita íntima					
24.18 Pátio de sol			6		
24.19 Alojamento dos agentes			6		
24.20 Segurança				3	
24.21 Procedimentos da unidade					

25 – Conclusão SEMESTRAL

25.1 Irregularidades encontradas com base na Lei n.º 7.210/84 (Lei de Execução Penal - LEP), Constituição Federal/88, Lei n.º 8.069/90 (Estatuto da Criança e do Adolescente - ECA), Resoluções do Conselho Nacional de Política Criminal e Penitenciária – CNPCP, Lei n.º 9.455/97 (Crimes de Tortura),

Lei 10.172/2011 – Plano Nacional de Educação, e Portaria Interministerial - Saúde e Justiça - nº 1.777/2003.

X	Ocupação total superior à capacidade da unidade (art. 85 da LEP)
X	N.º de presos por cela superior ao n.º definido em lei (art. 88 da LEP)
X	Presença de pessoas com idade acima de 60 anos junto aos demais presos (art. 82, § 1º da LEP)
X	Irregularidade na distribuição dos presos nas celas, com presença de presos provisórios junto a presos condenados e presos primários com reincidentes (art. 84, § 1º da LEP, art. 7º da Resolução n.º 14/94 do CNPCP)
X	Falta de programa individualizador da pena privativa de liberdade (art. 6º da LEP)
X	Existência de pessoas presas por medida de segurança cumprindo pena junto aos demais presos (anexo da Resolução n.º 05/2004 do CNPCP, e art. 4º, Resolução n.º 12/2009 do CNPCP)
	Presença de adolescentes no estabelecimento (arts. 123 e 185 do ECA);
	Presença de mulheres em ambientes de homens (art. 82, § 1º da LEP)
	Presença de agentes do sexo masculino nas dependências internas dos estabelecimentos penais femininos (art. 83 § 3º da LEP)
	Inexistência de berçário para crianças nas unidades prisionais femininas (art. 83 § 2º da LEP, e art. 10, Resolução n.º 4/2009 do CNPCP)
	Ausência de seção para gestante e parturiente nos estabelecimentos penais femininos (art. 89 da LEP)
	Ausência de creche para abrigar crianças entre 06 meses e 7 anos nos estabelecimentos penais femininos (art. 89 da LEP)
X	Ausência ou número insuficiente de camas individuais (art. 8º, § 2º da Resolução n.º 14/94 do CNPCP)
x	Condições precárias de higiene e limpeza das celas (art. 9º da Resolução n.º 14/94 CNPCP)
	Falta de cardápio alimentar orientado por nutricionistas (art. 13 da Resolução n.º 14/94 do CNPCP)
X	N.º de refeições por dia inadequado às necessidades dos presos (art. 13 da Resolução n.º 14/94 do CNPCP)
	Roupas fornecidas pelo estabelecimento impróprias às condições climáticas (art. 12, caput, da Resolução n.º 14/94 do CNPCP)
	Roupas sujas e/ou em mau estado de conservação (art. 12, § 2º da Resolução n.º 14/94 do CNPCP)
X	Inexistência de local para aquisição de produtos permitidos para higiene pessoal, mas não fornecidos pela administração (art. 13 da LEP)
	Inexistência de sanitário na própria cela (art. 88, caput, da LEP)
X	Falta de assistência jurídica regular aos presos carentes (arts. 15, 16 e 41, VII da LEP)
X	Ausência de instalação destinada à Defensoria Pública (art. 83 § 5º da LEP)
	Inexistência de local destinado a atividades de estágio para universitários (art. 83, § 1º da LEP)
	Inexistência de curso de alfabetização (art. 40, p. un. da Resolução n.º 14/94 do CNPCP)
	Inexistência de educação de ensino fundamental (art. 18 da LEP, meta 17 da Lei 10.172/2001)
	Inexistência de educação de ensino profissional (art. 19 da LEP, meta 17 da Lei 10.172/2001)
	Ausência de biblioteca (art. 21 da LEP)
	Não oferecimento de atividade física e/ou recreação (art. 23, IV e art. 41, V e VI da LEP, art. 14 da Resolução n.º 14/94 do CNPCP)
	Ausência de sala de aula para cursos básico e profissionalizante (art. 83 § 4º da LEP)
	Falta de serviço de assistência social (arts. 22 e 41, VII da LEP)
	Inexistência de cursos de qualificação para o servidor penitenciário (art. 77, § 1º da LEP e art. 49 da Resolução n.º 14/94 do CNPCP)
	Ausência de equipe de saúde própria nas unidades com mais de 100 presos (art. 8º da Portaria Interministerial - Saúde e Justiça - n.º 1.777, de 09/09/2003)
X	Não disponibilização dos medicamentos básicos do SUS (art. 8º, § 4º da Portaria Interministerial - Saúde e Justiça - n.º 1.777/2003)
X	Nº de agentes penitenciários inferior ao recomendado: 5 presos por agente penitenciário, no mínimo (art. 1º, Resolução n.º 09/2009 do CNPCP)

	Ausência de profissionais da equipe técnica ou nº insuficiente abaixo do recomendado (art. 2º, Resolução nº 09/2009 do CNPCP)
	Inexistência de audiência especial com o diretor do estabelecimento (art. 41, XIII da LEP)
	Falta de concessão de banho de sol regular aos presos (art. 14 da Resolução n.º 14/94 do CNPCP)
	Proibição da utilização dos meios de informação (art. 41, XV da LEP)
	Proibição da utilização de correspondência escrita externa (art. 41, XV da LEP);
	Falta de tratamento nominal dos presos (art. 41, XI da LEP e art. 4º da Resolução n.º 14/94 do CNPCP);
	Inexistência de local específico para guarda de objetos pessoais dos presos (art. 45, §§ 1º e 2 da Resolução n.º 14/94 do CNPCP);
	Impedimento de visita íntima para relações homoafetivas (art. 2º, Resolução nº 04/2011 do CNPCP)
x	Inexistência de Comissão Técnica de Classificação dos Condenados (art. 6º da LEP)
	Deficiência na composição da Comissão Técnica (art. 7º da LEP)
X	Condições inadequadas de realização de trabalho:
	Trabalho não remunerado (arts. 29 e 41, II da LEP);
	Jornada reduzida ou ampliada (art. 33 da LEP);
	Tipo de trabalho incompatível com a condição de idoso, doente ou pessoa com deficiência (art. 32, §§ 2º e 3º da LEP);
	Inexistência de trabalho voltado para a reinserção social do condenado (art. 23, V da LEP);
	Indícios de ocorrência de atos tipificados como tortura (Lei 9.455/97)

Fotos da Penitenciária Coronel Odenir Guimarães (POG)



Foto da Entrada da Unidade Prisional (POG)



Foto de Ala após rebelião (POG)



Pátio do Banho de Sol (POG)



Gerciclei de Souza Dias (POG)



Ala em funcionamento com pátio (POG)

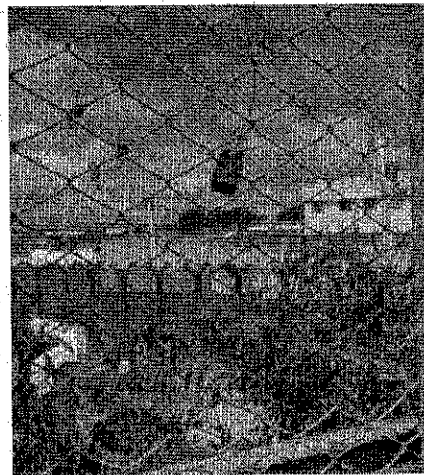

Aranhas (POG)

6. CENTRAL REGIONAL DE TRIAGEM

1. Estrutura Organizacional	ANUAL
1.1 Esfera	<input checked="" type="checkbox"/> Estadual <input type="checkbox"/> Federal
1.2 Secretaria da pasta	<input type="checkbox"/> Própria <input type="checkbox"/> Subsecretaria <input type="checkbox"/> Diretoria/Departamento <input type="checkbox"/> Superintendência <input type="checkbox"/> Instituto / Agência <input type="checkbox"/> Outro:
1.3 Unidade do MP / Defensoria:	
1.4 Tribunal:	
1.5 Grau de Jurisdição:	
1.6 Comarca:	Goiânia/ Aparecida de Goiânia
1.7 Há Escola Penitenciária?	<input checked="" type="checkbox"/> Não <input type="checkbox"/> Sim
1.8 Há Ouvidoria Estadual do Sistema Prisional?	<input type="checkbox"/> Não <input checked="" type="checkbox"/> Sim
1.9 Há Corregedoria Estadual do Sistema Prisional?	<input type="checkbox"/> Não <input checked="" type="checkbox"/> Sim
1.10 Há Plano de Carreira?	<input type="checkbox"/> Não <input checked="" type="checkbox"/> Sim

	<input type="checkbox"/> Todos servidores penitenciários <input checked="" type="checkbox"/> Agentes Penitenciários <input type="checkbox"/> Outro:
1.11 Há Plano Estadual de Educação do Sistema Penitenciário?	<input type="checkbox"/> Não <input checked="" type="checkbox"/> Sim
2 - Identificação do Estabelecimento ANUAL	
2.1 Estabelecimento:	Central Regional de Triagem
2.2 Apelido da unidade:	Triagem
2.2.1 Endereço:	Complexo Prisional de Aparecida de Goiânia
2.2.2 Cidade/UF:	Aparecida de Goiânia
2.3	<input type="checkbox"/> Penitenciária <input checked="" type="checkbox"/> Cadeia Pública / Presídio <input type="checkbox"/> Colônias agrícolas, industriais ou similares <input type="checkbox"/> Centro de Observação Criminológica <input type="checkbox"/> Hospital de Custódia <input type="checkbox"/> Casa de Albergado
2.4	<input checked="" type="checkbox"/> Masculino <input type="checkbox"/> Feminino

3 - Administração SEMESTRAL	
3.1 Gestão	<input checked="" type="checkbox"/> Pública <input type="checkbox"/> Terceirização de serviços complementares (alimentação, limpeza, lavanderia) <input type="checkbox"/> Terceirização da equipe técnica e administrativa <input type="checkbox"/> Terceirização da equipe de segurança <input type="checkbox"/> Método APAC
3.2 Responsável pelo estabelecimento:	LUIZ CARLOS MENDES DE OLIVEIRA
3.3 Cargo:	AGENTE DE SEGURANÇA PRISIONAL
3.4 Formação Profissional	<input type="checkbox"/> Direito <input type="checkbox"/> Ciências Sociais <input type="checkbox"/> Psicologia <input type="checkbox"/> Pedagogia <input type="checkbox"/> Administração <input type="checkbox"/> Serviço Social <input type="checkbox"/> Outra:
3.5 Responsável pela segurança:	
3.6 Cargo:	
3.7 Formação Profissional:	
3.8 Quantidade de computadores:	<input type="checkbox"/> 1 a 3 <input type="checkbox"/> 4 a 6 <input checked="" type="checkbox"/> 7 a 9 <input type="checkbox"/> 10 a 12 <input type="checkbox"/> 13 a 15 <input type="checkbox"/> > 15
3.9 Acesso à Internet	<input checked="" type="checkbox"/> Sim <input type="checkbox"/> Não
3.10 Alimenta o INFOPEN	<input type="checkbox"/> Integralmente <input type="checkbox"/> Parcialmente <input type="checkbox"/> Não alimenta <input type="checkbox"/> Mensal <input type="checkbox"/> Trimestral <input type="checkbox"/> Semestral <input type="checkbox"/> Anual <input type="checkbox"/> Outro:
3.11 Regulamento interno da unidade/Estado	<input type="checkbox"/> Não <input checked="" type="checkbox"/> Sim
3.12 Regulamento disciplinar penitenciário da unidade/Estado	<input type="checkbox"/> Não <input checked="" type="checkbox"/> Sim

4 - Características do Estabelecimento SEMESTRAL		
4.1 Capacidade total:	212	
4.1.2 Lotação total:	470	
4.2 Capacidade Mulheres:	4.3 Capacidade homens:	4.4 Capacidade LGBT:
4.2.1 Lotação Mulheres:	4.3.1 Lotação homens:	4.4.1 Lotação LGBT:
<input type="checkbox"/> Condenada <input type="checkbox"/> Provisória	<input type="checkbox"/> Condenado <input checked="" type="checkbox"/> Provisório	<input type="checkbox"/> Condenada/o <input type="checkbox"/> Provisória/o
4.5 Há alas separadas para diferentes regimes?	<input type="checkbox"/> sim <input checked="" type="checkbox"/> não	
4.6 Há alas separadas para presos provisórios e condenados?	<input type="checkbox"/> sim <input checked="" type="checkbox"/> não	
4.7 Há alas separadas para idosos?	<input type="checkbox"/> sim <input checked="" type="checkbox"/> não	
4.8 Há alas separadas para mulheres, se for o caso?	<input type="checkbox"/> sim <input checked="" type="checkbox"/> não	

4.9 Há alas separadas para pessoas em medida de segurança?	<input type="checkbox"/> sim	<input checked="" type="checkbox"/> não																																																																																																																																																
4.10 Há alas separadas para LGBT?	<input type="checkbox"/> sim	<input checked="" type="checkbox"/> não																																																																																																																																																
4.11 Há local especial para cumprimento de seguro/custódia diferenciada?	<input type="checkbox"/> sim	<input type="checkbox"/> não																																																																																																																																																
4.12 Há acessibilidade para pessoas com deficiência?	<input type="checkbox"/> sim	<input checked="" type="checkbox"/> não																																																																																																																																																
4.13 Há celas metálicas?	<input type="checkbox"/> sim	<input checked="" type="checkbox"/> não																																																																																																																																																
4.14 Programa de necessidades por tipo de estabelecimento penal ⁸⁰	<table border="1"> <thead> <tr> <th>Estabelecimento penal</th> <th>Penitenciária</th> <th>Colônia⁸²</th> <th>Cadeia pública⁸³</th> <th>COC⁸⁴</th> <th>Casa do Albergado</th> <th>HCTP⁸⁵</th> </tr> </thead> <tbody> <tr> <td>Módulos⁸¹</td> <td></td> <td></td> <td></td> <td></td> <td></td> <td></td> </tr> <tr> <td>Guarda Externa</td> <td></td> <td></td> <td></td> <td></td> <td></td> <td></td> </tr> <tr> <td>Agente Penitenciário / Monitor</td> <td></td> <td></td> <td></td> <td></td> <td></td> <td></td> </tr> <tr> <td>Administração</td> <td></td> <td></td> <td></td> <td></td> <td></td> <td></td> </tr> <tr> <td>Recepção/Revista</td> <td></td> <td></td> <td></td> <td></td> <td></td> <td></td> </tr> <tr> <td>Centro observação / triagem / Inclusão</td> <td></td> <td></td> <td></td> <td></td> <td></td> <td></td> </tr> <tr> <td>Tratamento Penal</td> <td></td> <td></td> <td></td> <td></td> <td></td> <td></td> </tr> <tr> <td>Vivência coletiva</td> <td></td> <td></td> <td></td> <td></td> <td></td> <td></td> </tr> <tr> <td>Vivência individual</td> <td></td> <td></td> <td></td> <td></td> <td></td> <td></td> </tr> <tr> <td>Serviços</td> <td></td> <td></td> <td></td> <td></td> <td></td> <td></td> </tr> <tr> <td>Saúde</td> <td></td> <td></td> <td></td> <td></td> <td></td> <td></td> </tr> <tr> <td>Tratamento para dependentes químicos</td> <td></td> <td></td> <td></td> <td></td> <td></td> <td></td> </tr> <tr> <td>Oficina de trabalho</td> <td></td> <td></td> <td></td> <td></td> <td></td> <td></td> </tr> <tr> <td>Educativo</td> <td></td> <td></td> <td></td> <td></td> <td></td> <td></td> </tr> <tr> <td>Polivalente</td> <td></td> <td></td> <td></td> <td></td> <td></td> <td></td> </tr> <tr> <td>Creche</td> <td></td> <td></td> <td></td> <td></td> <td></td> <td></td> </tr> <tr> <td>Berçário</td> <td></td> <td></td> <td></td> <td></td> <td></td> <td></td> </tr> <tr> <td>Visita íntima</td> <td></td> <td></td> <td></td> <td></td> <td></td> <td></td> </tr> <tr> <td>Esportes</td> <td></td> <td></td> <td></td> <td></td> <td></td> <td></td> </tr> </tbody> </table>						Estabelecimento penal	Penitenciária	Colônia ⁸²	Cadeia pública ⁸³	COC ⁸⁴	Casa do Albergado	HCTP ⁸⁵	Módulos⁸¹							Guarda Externa							Agente Penitenciário / Monitor							Administração							Recepção/Revista							Centro observação / triagem / Inclusão							Tratamento Penal							Vivência coletiva							Vivência individual							Serviços							Saúde							Tratamento para dependentes químicos							Oficina de trabalho							Educativo							Polivalente							Creche							Berçário							Visita íntima							Esportes						
Estabelecimento penal	Penitenciária	Colônia ⁸²	Cadeia pública ⁸³	COC ⁸⁴	Casa do Albergado	HCTP ⁸⁵																																																																																																																																												
Módulos⁸¹																																																																																																																																																		
Guarda Externa																																																																																																																																																		
Agente Penitenciário / Monitor																																																																																																																																																		
Administração																																																																																																																																																		
Recepção/Revista																																																																																																																																																		
Centro observação / triagem / Inclusão																																																																																																																																																		
Tratamento Penal																																																																																																																																																		
Vivência coletiva																																																																																																																																																		
Vivência individual																																																																																																																																																		
Serviços																																																																																																																																																		
Saúde																																																																																																																																																		
Tratamento para dependentes químicos																																																																																																																																																		
Oficina de trabalho																																																																																																																																																		
Educativo																																																																																																																																																		
Polivalente																																																																																																																																																		
Creche																																																																																																																																																		
Berçário																																																																																																																																																		
Visita íntima																																																																																																																																																		
Esportes																																																																																																																																																		
4.15 Número de celas individuais	Homens: 23		Mulheres:																																																																																																																																															
4.15.1 Lotação celas individuais	Homens:		Mulheres:																																																																																																																																															
4.15.2 Dimensão	m X m		m X m																																																																																																																																															
4.16 Número de celas coletivas	Homens: 23		Mulheres:																																																																																																																																															
4.16.1 Capacidade média das celas coletivas	Homens: 10		Mulheres:																																																																																																																																															
4.16.2 Lotação média das celas coletivas	Homens: 25		Mulheres:																																																																																																																																															
4.16.3 Dimensão	3,50m X 6,50m		m X m																																																																																																																																															
4.17 Permeabilidade do solo (áreas sem pavimentação)	<input type="checkbox"/> 1 a 3% <input type="checkbox"/> 3 a 5% <input type="checkbox"/> 5 a 10% <input checked="" type="checkbox"/> > 10%																																																																																																																																																	
4.18 Ventilação cruzada geral	<input type="checkbox"/> insuficiente <input checked="" type="checkbox"/> suficiente <input type="checkbox"/> excessiva																																																																																																																																																	
4.19 Ventilação cruzada nas celas	<input type="checkbox"/> insuficiente <input checked="" type="checkbox"/> suficiente <input type="checkbox"/> excessiva																																																																																																																																																	

⁸⁰ Parâmetros estabelecidos na Resolução CNPCP 09/2011 – Arquitetura Penal

⁸¹ Legenda: Existência obrigatória Existência facultativa Não é necessário

⁸² Colônia agrícola, industrial ou similar.

⁸³ Presídio ou estabelecimento congênere.

⁸⁴ Centro de observação criminológica.

⁸⁵ Considerando a Política de Saúde Mental brasileira e suas normativas, os serviços de atendimento ao paciente judiciário serão prestados em meio aberto, sendo que os HCTPs devem ser substituídos por outras estruturas. No entanto, considerando a sua existência no momento, acrescentamos essa coluna no formulário que originalmente não consta da Resolução.

4.20 Iluminação natural nas celas (também tem luz artificial)	<input type="checkbox"/> inexistente	<input checked="" type="checkbox"/> existente
4.21 Incidência de sol nas celas	<input type="checkbox"/> insuficiente	<input checked="" type="checkbox"/> suficiente <input type="checkbox"/> excessiva
4.22 Programa de combate a incêndio	<input checked="" type="checkbox"/> inexistente	<input type="checkbox"/> existente
4.23 Extintores de incêndio	<input type="checkbox"/> insuficiente <input type="checkbox"/> suficiente	<input type="checkbox"/> sem condições de uso <input type="checkbox"/> em condições de uso
4.24 Construído ou ampliado com subvenção de recursos federais?	<input type="checkbox"/> sim <input checked="" type="checkbox"/> não	4.25 Reformado com subvenção de recursos federais? <input type="checkbox"/> sim <input type="checkbox"/> não
4.26 Indicativos da atuação de facções no estabelecimento?	<input checked="" type="checkbox"/> sim <input type="checkbox"/> não	Quais: PCC, CV E FACÇÕES LOCAIS

5.1 Há pessoas com deficiência?	<input type="checkbox"/> sim <input checked="" type="checkbox"/> não	Quantidade:
5.2 Há pessoas com mais de 60 anos presas?	<input checked="" type="checkbox"/> sim <input type="checkbox"/> não	Quantidade: 06
5.3 Há indígenas presos?	<input type="checkbox"/> sim <input checked="" type="checkbox"/> não	Quantidade:
5.4 Há notificação para Funai quanto ao ingresso do indígena?	<input type="checkbox"/> sim <input checked="" type="checkbox"/> não	
5.5 Há estrangeiros presos?	<input type="checkbox"/> sim <input checked="" type="checkbox"/> não	Quantidade:
5.6 Há adolescentes internados no local?	<input type="checkbox"/> sim <input checked="" type="checkbox"/> não	Quantidade:
5.7 Os adolescentes estão separados dos adultos?	<input checked="" type="checkbox"/> sim <input type="checkbox"/> não	
5.8 Providências adotadas em relação à separação imediata e retirada do(s) adolescente(s):		
5.9 Há pessoas presas com transtorno mental? (não há controle)	<input type="checkbox"/> sim <input checked="" type="checkbox"/> não	Quantidade:
5.10 Há pessoas presas em tratamento para dependência química?	<input type="checkbox"/> sim <input checked="" type="checkbox"/> não	Quantidade:
5.11 Há pessoas presas com Diabetes?	<input checked="" type="checkbox"/> sim <input type="checkbox"/> não	Quantidade: 02
5.12 Há pessoas presas com Hipertensão?	<input checked="" type="checkbox"/> sim <input type="checkbox"/> não	Quantidade: 01
5.13 Há pessoas presas com HIV?	<input checked="" type="checkbox"/> sim <input type="checkbox"/> não	Quantidade: 01
5.14 Há pessoas presas com Hepatite?	<input type="checkbox"/> sim <input checked="" type="checkbox"/> não	Quantidade:
5.15 Há pessoas presas com Tuberculose?	<input checked="" type="checkbox"/> sim <input type="checkbox"/> não	Quantidade: 01
5.16 Há pessoas presas com Hanseníase?	<input checked="" type="checkbox"/> sim <input type="checkbox"/> não	Quantidade: 01
5.17 Há pessoas presas em RDD?	<input type="checkbox"/> sim <input checked="" type="checkbox"/> não	Quantidade:
5.18 Há presas gestantes?	<input type="checkbox"/> sim <input checked="" type="checkbox"/> não	Quantidade:
5.19 Há crianças permanecendo com suas mães presas?	<input type="checkbox"/> sim <input checked="" type="checkbox"/> não	Quantidade:

6.1 Quantidade de pessoas cumprindo medida de internação:		6.2 Quantidade de pessoas cumprindo medida ambulatorial:	
6.3 Pacientes com mais tempo de	<input type="checkbox"/> até 1 ano <input type="checkbox"/> de 1 a 3 anos	Quantidade:	
		Quantidade:	

internação:	<input type="checkbox"/> de 4 a 6 anos	Quantidade:
	<input type="checkbox"/> de 7 a 9 anos	Quantidade:
	<input type="checkbox"/> de 10 a 20 anos	Quantidade:
	<input type="checkbox"/> de 21 a 30 anos	Quantidade:
	<input type="checkbox"/> mais que 30 anos	Quantidade:
6.4 Há pacientes com alta médica?	<input type="checkbox"/> sim	Quantidade:
	<input checked="" type="checkbox"/> não	
6.5 Pacientes indultados no último ano:	<input type="checkbox"/> sim	Quantidade:
	<input checked="" type="checkbox"/> não	
6.6 Pacientes encaminhados no último ano para:	<input type="checkbox"/> Centro de Atenção Psicossocial - CAPS	Quantidade:
	<input type="checkbox"/> Serviços Residenciais Terapêuticos -SRTs	Quantidade:
	<input type="checkbox"/> Programa de Volta para Casa - PVC	Quantidade:
	<input type="checkbox"/> Outro:	Quantidade:
6.7 Periodicidade do exame de cessação de periculosidade	<input type="checkbox"/> Trimestral	<input type="checkbox"/> Semestral
	<input type="checkbox"/> Anual	<input checked="" type="checkbox"/> Quando solicitado
	<input type="checkbox"/> Outro:	

7 - Características dos Funcionários em Exercício no Estabelecimento SEMESTRAL	
7.1 Total de RH na área de segurança:	21
7.2 Total de RH na área administrativa:	05
7.3 Total de RH na área técnica:	06
7.4 Total Geral:	32
7.5 Advogados / Defensores Públicos alocados na unidade	<input checked="" type="checkbox"/> não <input type="checkbox"/> sim Quantidade: <input type="checkbox"/> Defensoria Pública <input type="checkbox"/> Própria Unidade <input type="checkbox"/> Outra forma de contratação: <input type="checkbox"/> Mensal <input type="checkbox"/> Quinzenal <input type="checkbox"/> Semanal <input type="checkbox"/> Diária
7.6 Auxiliares de Enfermagem	<input type="checkbox"/> não <input checked="" type="checkbox"/> sim Quantidade: 02 <input type="checkbox"/> SUS <input checked="" type="checkbox"/> Própria Unidade <input type="checkbox"/> Mensal <input type="checkbox"/> Quinzenal <input type="checkbox"/> Semanal <input type="checkbox"/> Diária
7.7 Assistentes Sociais	<input type="checkbox"/> não <input checked="" type="checkbox"/> sim Quantidade: 02 <input type="checkbox"/> SUAS <input checked="" type="checkbox"/> Própria Unidade <input type="checkbox"/> Mensal <input type="checkbox"/> Quinzenal <input type="checkbox"/> Semanal <input checked="" type="checkbox"/> Diária
7.8 Dentistas	<input type="checkbox"/> não <input checked="" type="checkbox"/> sim Quantidade: 01 <input type="checkbox"/> SUS <input type="checkbox"/> Própria Unidade <input checked="" type="checkbox"/> Mensal <input type="checkbox"/> Quinzenal <input type="checkbox"/> Semanal <input type="checkbox"/> Diária
7.9 Enfermeiros	<input type="checkbox"/> não <input checked="" type="checkbox"/> sim Quantidade: 01 <input type="checkbox"/> SUS <input checked="" type="checkbox"/> Própria Unidade <input type="checkbox"/> Mensal <input type="checkbox"/> Quinzenal <input type="checkbox"/> Semanal <input checked="" type="checkbox"/> Diária
7.10 Médicos – Clínico Geral	<input type="checkbox"/> não <input checked="" type="checkbox"/> sim Quantidade: 01 <input type="checkbox"/> SUS <input checked="" type="checkbox"/> Própria Unidade <input type="checkbox"/> Mensal <input type="checkbox"/> Quinzenal <input checked="" type="checkbox"/> Semanal <input type="checkbox"/> Diária
7.11 Médicos – Psiquiatras	<input type="checkbox"/> não <input checked="" type="checkbox"/> sim Quantidade: 01 <input type="checkbox"/> SUS <input checked="" type="checkbox"/> Própria Unidade <input type="checkbox"/> Mensal <input type="checkbox"/> Quinzenal <input checked="" type="checkbox"/> Semanal <input type="checkbox"/> Diária
7.12 Médicos – Ginecologista	<input checked="" type="checkbox"/> não <input type="checkbox"/> sim Quantidade: <input type="checkbox"/> SUS <input type="checkbox"/> Própria Unidade <input type="checkbox"/> Mensal <input type="checkbox"/> Quinzenal <input type="checkbox"/> Semanal <input type="checkbox"/> Diária
7.13 Pedagogos	<input checked="" type="checkbox"/> não <input type="checkbox"/> sim Quantidade: <input type="checkbox"/> Secretaria de Educação <input type="checkbox"/> Própria Unidade <input type="checkbox"/> Mensal <input type="checkbox"/> Quinzenal <input type="checkbox"/> Semanal <input type="checkbox"/> Diária
7.14 Psicólogos	<input type="checkbox"/> não <input checked="" type="checkbox"/> sim Quantidade: 01

	<input type="checkbox"/> SUS <input type="checkbox"/> SUAS <input checked="" type="checkbox"/> Própria Unidade <input type="checkbox"/> Mensal <input type="checkbox"/> Quinzenal <input type="checkbox"/> Semanal <input type="checkbox"/> Diária
7.15 Terapeutas Ocupacionais	<input checked="" type="checkbox"/> não <input type="checkbox"/> sim Quantidade: <input type="checkbox"/> SUS <input type="checkbox"/> Própria Unidade <input type="checkbox"/> Mensal <input type="checkbox"/> Quinzenal <input type="checkbox"/> Semanal <input type="checkbox"/> Diária
7.16 Outros:	Quantidade: <input type="checkbox"/> <input type="checkbox"/> Própria Unidade <input type="checkbox"/> Mensal <input type="checkbox"/> Quinzenal <input type="checkbox"/> Semanal <input type="checkbox"/> Diária
7.17 Agentes Prisionais	<input checked="" type="checkbox"/> sim Quantidade: Mulheres _04 Homens <input type="checkbox"/> não
7.18 Escala de trabalho:	<input checked="" type="checkbox"/>
7.19 Há utilização de uniforme?	<input checked="" type="checkbox"/> sim Com identificação pessoal: <input type="checkbox"/> sim <input checked="" type="checkbox"/> não <input type="checkbox"/> não
7.20 Quais os tipos de cursos ocorrem para o treinamento dos agentes? <input checked="" type="checkbox"/> Curso de Formação <input type="checkbox"/> Cursos Especiais Entidade Executora:	<input type="checkbox"/> Mensal <input type="checkbox"/> Quinzenal <input type="checkbox"/> Semanal <input type="checkbox"/> Diária

8- Condições Materiais	SEMESTRAL	
8.1 Há camas e colchões para todos os presos?	<input type="checkbox"/> sim	<input checked="" type="checkbox"/> não
8.2 Há distribuição de uniformes?	<input type="checkbox"/> sim	<input checked="" type="checkbox"/> não
8.3 Há distribuição de calçados?	<input type="checkbox"/> sim	<input checked="" type="checkbox"/> não
8.4 Há distribuição de roupas de cama?	<input type="checkbox"/> sim	<input checked="" type="checkbox"/> não
8.5 Há distribuição de toalhas?	<input type="checkbox"/> sim	<input checked="" type="checkbox"/> não
8.6 Periodicidade de substituição do material entregue:		
8.7 Há distribuição de artigos de higiene pessoal?	<input type="checkbox"/> sim	<input checked="" type="checkbox"/> não
	Quais:	
8.8 Há distribuição de artigos de limpeza?	<input type="checkbox"/> sim	<input checked="" type="checkbox"/> não
	Quais:	
8.9 Há distribuição de absorventes para as mulheres?	<input type="checkbox"/> sim	<input checked="" type="checkbox"/> não
8.10 Há distribuição de fraldas, se for o caso?	<input type="checkbox"/> sim	<input checked="" type="checkbox"/> não
8.11 Há local destinado à venda de produtos e objetos permitidos e não fornecidos pela administração?	<input type="checkbox"/> sim	<input checked="" type="checkbox"/> não
Descrever como é feito o pagamento, controle de preços e destino da receita:		
8.12 Descrever a mobília que compõe as celas:		
8.13 Há sanitário e lavatório em todas as celas?	<input checked="" type="checkbox"/> sim	<input type="checkbox"/> não
8.14 Caso não haja instalações sanitárias na cela, como é garantido o acesso aos banheiros externos?		
8.15 É garantido o acesso ao banheiro no período noturno?	<input checked="" type="checkbox"/> sim	<input type="checkbox"/> não
8.16 Número de pessoas por vaso sanitário		
8.17 É garantido a qualquer momento o uso da descarga do vaso sanitário?	<input type="checkbox"/> sim	<input type="checkbox"/> não
8.18 Há privacidade para uso das instalações sanitárias?	<input type="checkbox"/> sim	<input type="checkbox"/> não
8.19 Número de pessoas por chuveiro		
8.20 É garantido o banho diário?	<input type="checkbox"/> sim	<input type="checkbox"/> não
8.21 A água é aquecida?	<input type="checkbox"/> sim	<input type="checkbox"/> não
8.22 É fornecida água potável?	<input type="checkbox"/> sim	<input checked="" type="checkbox"/> não
8.23 A água é racionada?	<input checked="" type="checkbox"/> sim	<input type="checkbox"/> não
8.23.1 Qual a frequência e duração oferecida?		
8.24 Problemas visíveis nas instalações:	<input checked="" type="checkbox"/> hidráulico	
	<input checked="" type="checkbox"/> elétrica	
	<input checked="" type="checkbox"/> edificação	
	<input type="checkbox"/> outros:	

9 - Alimentação		SEMESTRAL
9.1 A alimentação é preparada na própria unidade?		<input type="checkbox"/> sim <input checked="" type="checkbox"/> não
9.2 Em caso negativo, de onde provém e qual o custo diário da alimentação por preso?		COZINHA INDUSTRIAL, CUSTO DIARIO DE R\$ 8,50 POR PRESO
9.3 O cardápio é orientado por nutricionista?		<input checked="" type="checkbox"/> sim <input type="checkbox"/> não
9.4 Qual a quantidade de alimentação fornecida no almoço e janta à pessoa presa (peso)?		600 GRAMAS POR ALIMENTAÇÃO
9.5 N.º de refeições diárias: 03	9.6 Horários das refeições:	9.7 Onde as refeições são realizadas? <input checked="" type="checkbox"/> celas <input type="checkbox"/> refeitório <input type="checkbox"/> outro:
9.8 Há controle de qualidade?		<input checked="" type="checkbox"/> sim <input type="checkbox"/> não Qual:
9.9 Descrever o controle:		PESO, TEMPERATURA E DEGUSTAÇÃO
9.10 As refeições são		<input checked="" type="checkbox"/> padronizadas <input type="checkbox"/> adaptadas por motivos de: <input type="checkbox"/> saúde <input type="checkbox"/> religiosos <input type="checkbox"/> outros
9.11 Os presos deslocados para audiências e outras atividades externas recebem alimentação e água potável quando saem e quando retornam, independentemente do horário?		<input checked="" type="checkbox"/> sim <input type="checkbox"/> não
9.12 Há outras formas de fornecimento de alimentos?		<input checked="" type="checkbox"/> família <input type="checkbox"/> compra <input type="checkbox"/> outro:

10 - Rotina padrão		SEMESTRAL
10.1 Tempo diário dentro da cela: 22 HORAS		
10.2 Tempo de pátio de sol: 2 horas Frequência: 3 vezes por semana	10.3 Tempo de visita: Frequência: 07 HORAS	
10.4 Tempo de atividades educacionais: Frequência:	10.5 Tempo de atividades laborais: Frequência:	
10.6 Tempo de atividades religiosas: Frequência:	10.7 Tempo de visita íntima: Frequência:	
10.8 Tempo de atividades esportivas: Frequência:	10.8 Tempo das atividades culturais: Frequência:	
10.9 Há programa individualizado para o cumprimento da pena?	<input type="checkbox"/> sim <input checked="" type="checkbox"/> não	
10.10 Em caso positivo, qual a frequência de atualização:	<input type="checkbox"/> mensal <input type="checkbox"/> trimestral <input type="checkbox"/> semestral <input type="checkbox"/> outro:	
10.10.1 Quais profissionais participam da elaboração do programa:		
10.10.2 Descreva os procedimentos para elaboração do programa individualizado:		

11 - Assistência à Saúde		SEMESTRAL	
11.1 Existe unidade básica de saúde do SUS?	<input type="checkbox"/> sim	<input checked="" type="checkbox"/> não	
11.2 Está integrado à Rede Cegonha do SUS?	<input type="checkbox"/> sim	<input checked="" type="checkbox"/> não	
11.3 Há distribuição de preservativos?	<input checked="" type="checkbox"/> sim	Frequência: SEMANAL	<input type="checkbox"/> não
11.4 Há acesso às medicações definidas pelo SUS para farmácias de unidades prisionais?	<input checked="" type="checkbox"/> sim	<input type="checkbox"/> não	
11.5 Há acesso às medicações prescritas que não estão no pacote SUS?	<input checked="" type="checkbox"/> sim	<input type="checkbox"/> não	
11.6 Há exames e consultas de ingresso?	<input checked="" type="checkbox"/> sim	<input type="checkbox"/> não	
11.7 Há pré-natal para presas gestantes?	<input type="checkbox"/> sim	<input type="checkbox"/> não	
11.8 Há vacinação regular? Se sim, quais vacinas são oferecidas?	<input type="checkbox"/> sim	<input type="checkbox"/> não	
11.9 As pessoas presas têm acesso a médico particular, caso haja a contratação deste profissional por seus familiares?	<input type="checkbox"/> sim	<input type="checkbox"/> não	
11.10 As pessoas presas têm acesso aos exames médicos necessários?	<input type="checkbox"/> sim	<input type="checkbox"/> não	
11.11 Quais trabalhos são realizados para prevenção ou controle de doenças infecto-contagiosas?			
11.12 Há ambulância na unidade?	<input type="checkbox"/> sim	<input type="checkbox"/> não	
11.13 Para que estabelecimentos da rede de saúde as pessoas presas tem acesso, quando necessário?	<input type="checkbox"/> Unidade Básica de Saúde – UBS <input type="checkbox"/> Unidade de Pronto Atendimento – UPA <input type="checkbox"/> Hospital <input type="checkbox"/> Centro de Atendimento Psicossocial – CAPS <input type="checkbox"/> Outro:		

12.1 Programa de necessidades do módulo de saúde por tipo de estabelecimento penal ⁸⁶	PROGRAMA DISCRIMINADO ⁸⁷	Proporção	Estabelecimentos Penais				
			P ⁸⁸	CP	COL	COC	HCTP ⁸⁹
Assinale na tabela: Ausência (A) Inconforme (I) Conforme (C) Observações:	Sala de recepção e espera	Alc. 100 presos (10h/sem) De 101 a 300 presos De 301 a 500 presos De 501 a 1000 presos					
	Sala de acolhimento multiprofissional						
	Sala de atendimento clínico multiprofissional						
	Consultório de atendimento ginecológico com sanitário ⁹⁰						
	Estoque						
	Dispensação de medicamentos e estoque						
	Cela enfermaria com solário ⁹¹						
	Sanitário para pacientes						
	Consultório de atendimento odontológico						
	Sala multiuso						
	Sala de procedimentos						
	Laboratório de diagnóstico ⁹²						
	Sala de coleta de material para laboratório						
	Sala de Raio X						
	Cela de espera						
	Consultório Médico						
	Sala de curativos, suturas e Posto de Enfermagem						
	Cela de Observação (02 leitos)						
	Central de material esterilizado / expurgo						
	Rouparia						
	Depósito de Material de Limpeza						
	Sanitários para equipe de saúde						

⁸⁶ Parâmetros estabelecidos na Resolução CNPCP 09/2011

⁸⁷ Legenda: Existência obrigatória Não é necessário

⁸⁸ Legenda: P - Penitenciária; CP - Cadeia Pública ou estabelecimento congênere; COL - Colônia Agrícola, Industrial ou sillimar; COC - Centro de Observação Criminológico; HCTP - Hospital de Custódia e Tratamento Psiquiátrico.

⁸⁹ Conforme nota de rodapé 8.

⁹⁰ Em caso de unidades femininas.

⁹¹ Dimensionado para 0,5% da capacidade da Unidade.

⁹² O laboratório de diagnóstico e a sala de Raio X compõem o serviço de diagnóstico, prevenção e tratamento de Tuberculose, HIV e imunização contra doenças, sendo obrigatórios nas unidades planejadas para serem a porta de entrada do sistema prisional de um estado ou região (quando houver essa centralização). É facultado no caso de estabelecimento penal que faz parte de um conjunto prisional que já possua esse serviço ou que seja atendido por um serviço de diagnóstico que dê cobertura a várias unidades prisionais de uma região geográfica.

13 - Assistência Jurídica		SEMI-ANUAL	
13.1 As pessoas presas sem condições financeiras é proporcionada assistência jurídica gratuita e permanente?	<input checked="" type="checkbox"/> sim	<input type="checkbox"/> não	
13.2 Em caso positivo, por quem é prestada a assistência?	DEFENSORIA PÚBLICA		
13.3 A Funai presta assistência jurídica aos presos/internos indígenas?	<input type="checkbox"/> sim	<input checked="" type="checkbox"/> não	
13.4 Onde é realizado o contato entre a pessoa presa e o advogado?	PARLATORIO		
13.5 A Defensoria Pública do Estado comparece com regularidade?	<input type="checkbox"/> sim	<input checked="" type="checkbox"/> não	Periodicidade:
13.6 Direitos concedidos			
a. Saídas temporárias	_____ / mês		
b. Livramento condicional	_____ / mês		
c. Progressões	_____ / mês		
d. Indulto	_____ / ano		

14 - Assistência Laboral		SEMI-ANUAL				
14.1 Há oficinas de trabalho?	<input type="checkbox"/> sim	Quantidade:				
	<input checked="" type="checkbox"/> não					
14.2 Quantas das oficinas são administradas pelo estabelecimento?	Total:					
14.3 Quantas das oficinas são administradas em parceria com a iniciativa privada?	Total:					
14.4 Atividade	Quantidade de Envolvidos		Envolvidos Remunerados		Envolvidos Não-Remunerados	
	Mulher	Homem	Mulher	Homem	Mulher	Homem
a. Cozinha						
b. Limpeza		03				03
c. Serviços Administrativos						
d. Oficinas de trabalho						
e. Biblioteca						
f. Fábrica						
g. Agricultura						
h. Artesanato						
i. Pecuária						
j. Outros: Especificar: _____						
14.4.1 Remuneração	Mulher		Homem			
a. Cozinha						
b. Limpeza						
c. Serviços Administrativos						
d. Oficinas de trabalho						
e. Biblioteca						
f. Fábrica						
g. Agricultura						
h. Artesanato						
i. Pecuária						
j. Outros						
14.5 Total de presos ou internos com permissão para trabalho externo:						0

14.6 Há avaliação das aptidões e capacidades do preso para sua alocação em determinado trabalho? Em caso positivo, como essa avaliação é realizada?	<input type="checkbox"/> sim	<input checked="" type="checkbox"/> não
14.7 Há avaliação e estímulo ao crescimento profissional que permita a qualificação ou diversificação do trabalho? Em caso positivo, descreva.	<input type="checkbox"/> sim	<input checked="" type="checkbox"/> não

15 – Assistência Educacionais/Desportivas/Culturais e de Lazer SEMESTRAL

<p>15.1 Programa de necessidades do módulo de educação por tipo de estabelecimento penal⁹³</p> <p>Assinale na tabela: Ausência (A) Inconforme (I) Conforme (C)</p> <p>Observações:</p>	PROGRAMA DISCRIMINADO ⁹⁴	P ⁹⁵	CP	COL	COC	HCTP ⁹⁶
	Biblioteca					
	Sala de aula ⁹⁷		A			
	Instalação sanitária (pessoa presa)		I			
	Sala de professores		A			
	Sala de informática		A			
	Sala de encontros com a sociedade ⁹⁸					

15.2 Indique nas atividades o número de presos envolvidos:

_____ alfabetização

_____ ensino fundamental

_____ ensino médio

_____ profissionalizante

_____ outros:

Especificar: _____

15.3 Os cursos são ministrados por:

Professores do Sistema Penitenciário Estadual

Professores da Secretaria Estadual de Educação

Professores da Secretaria Municipal de Educação

Presos monitores

Voluntários

Outros professores:

Especificar: _____

⁹³ Parâmetros estabelecidos na Resolução CNPCP 09/2011 – Arquitetura Penal

⁹⁴ Legenda: Existência obrigatória Não é necessário

⁹⁵ Legenda: P - Penitenciária; CP - Cadeia Pública ou estabelecimento congênere; COL – Colônia Agrícola, Industrial ou similar; COC – Centro de Observação Criminológico; HCTP – Hospital de Custódia e Tratamento Psiquiátrico.

⁹⁶ Conforme nota de rodapé 8.

⁹⁷ Quantidade dimensionada para atender a 100% dos presos em 03 turnos. Capacidade de até 30 alunos.

⁹⁸ Obrigatório em unidades com capacidade de mais de 100 pessoas presas.

15.4 Há atividades esportivas?	<input checked="" type="checkbox"/> não <input type="checkbox"/> sim	Quais: Onde:
15.5 Há atividades culturais/lazer?	<input checked="" type="checkbox"/> não <input type="checkbox"/> sim	Quais: Onde:
15.6 Se há biblioteca, como funciona o acesso das pessoas presas aos livros:		

16 – Assistência Religiosa		SEMESTRAL
16.1 Há visita de religiosos?	<input checked="" type="checkbox"/> sim	<input type="checkbox"/> não
16.2 Quais denominações visitam o estabelecimento?	<input checked="" type="checkbox"/> Espíritas <input checked="" type="checkbox"/> Evangélicos <input type="checkbox"/> Outra:	<input checked="" type="checkbox"/> Católicos <input type="checkbox"/> de Matriz Africana
16.3 Onde são realizadas as cerimônias religiosas?	NO PATIO DAS AULAS	
16.4 É permitida a entrada de objetos que fazem parte da cerimônia?	<input checked="" type="checkbox"/> sim	<input type="checkbox"/> não
16.5 As necessidades religiosas são consideradas com relação às vestimentas, horários e rotinas?	<input checked="" type="checkbox"/> sim	<input type="checkbox"/> não

17 – Assistência Social		SEMESTRAL
17.1 Há recintos adequados para a atividade de assistência social?	<input checked="" type="checkbox"/> sim	<input type="checkbox"/> não
17.2 Ações de assistência social desenvolvidas:		
Contato com familiares	<input checked="" type="checkbox"/> sim	<input type="checkbox"/> não
Documentos	<input checked="" type="checkbox"/> sim	<input type="checkbox"/> não
Benefícios da Previdência Social	<input type="checkbox"/> sim	<input checked="" type="checkbox"/> não
Ações com os egressos	<input type="checkbox"/> sim	<input checked="" type="checkbox"/> não
Ações com o SUAS	<input type="checkbox"/> sim	<input checked="" type="checkbox"/> não
Projetos, se sim, quais:	<input type="checkbox"/> sim	<input checked="" type="checkbox"/> não

18 – Segurança		SEMESTRAL
18.1 A segurança interna é realizada por:	<input checked="" type="checkbox"/> agentes penitenciários	
<input type="checkbox"/> policiais civis	<input type="checkbox"/> policiais militares	
<input type="checkbox"/> terceiros	<input type="checkbox"/> outros:	
18.2 Equipamentos disponibilizados pelos responsáveis pela segurança interna:		
Arma menos letal (bala de borracha)	<input checked="" type="checkbox"/> sim	<input type="checkbox"/> não
Arma letal	<input checked="" type="checkbox"/> sim	<input type="checkbox"/> não
Taser	<input type="checkbox"/> sim	<input checked="" type="checkbox"/> não
Gás de pimenta / lacrimogênio	<input type="checkbox"/> sim	<input checked="" type="checkbox"/> não
Cacetete / Tonfa	<input type="checkbox"/> sim	<input checked="" type="checkbox"/> não
Algemas	<input checked="" type="checkbox"/> sim	<input checked="" type="checkbox"/> não
Rádio	<input checked="" type="checkbox"/> sim	<input checked="" type="checkbox"/> não
Alarme	<input type="checkbox"/> sim	<input checked="" type="checkbox"/> não
Circuito de vigilância interna	<input type="checkbox"/> sim	<input checked="" type="checkbox"/> não
Outro:	<input type="checkbox"/> sim	<input type="checkbox"/> não

18.3 No caso de uso de arma de fogo: Os usuários têm porte de armas? É garantido treinamento periódico?	<input type="checkbox"/> sim <input type="checkbox"/> sim	<input checked="" type="checkbox"/> não <input checked="" type="checkbox"/> não
18.4 No caso de emprego de arma de fogo?	<input type="checkbox"/> sim	<input checked="" type="checkbox"/> não
18.5 No caso de uso de arma tipo <i>Taser</i> os registros de descarga do equipamento são identificados por servidor?	<input type="checkbox"/> sim	<input checked="" type="checkbox"/> não
18.6 A segurança externa é realizada por: <input type="checkbox"/> policiais civis <input type="checkbox"/> terceiros	<input checked="" type="checkbox"/> policiais militares <input type="checkbox"/> outros:	<input type="checkbox"/> agentes penitenciários
18.7 A escolta externa é realizada por: <input type="checkbox"/> policiais civis <input type="checkbox"/> terceiros	<input checked="" type="checkbox"/> policiais militares <input type="checkbox"/> outros:	<input checked="" type="checkbox"/> agentes penitenciários
18.8 Há escolta externa específica para área de saúde:	<input type="checkbox"/> sim	<input checked="" type="checkbox"/> não
18.9 Existe grupo de intervenção especial vinculado à unidade?	<input type="checkbox"/> sim	<input checked="" type="checkbox"/> não
18.10 Caso exista, quem são os envolvidos: <input type="checkbox"/> policiais civis <input type="checkbox"/> terceiros	<input type="checkbox"/> policiais militares <input type="checkbox"/> outros:	<input type="checkbox"/> agentes penitenciários
18.11 Equipamentos disponibilizados para o controle da entrada: Portal detector de metal Raquete detectora de metal Banco detector de metal Raio X Espectômetro Boddy Scanner Outro:	<input checked="" type="checkbox"/> sim <input checked="" type="checkbox"/> sim <input checked="" type="checkbox"/> sim <input checked="" type="checkbox"/> sim <input type="checkbox"/> sim <input type="checkbox"/> sim	<input type="checkbox"/> não <input type="checkbox"/> não <input type="checkbox"/> não <input type="checkbox"/> não <input checked="" type="checkbox"/> não <input checked="" type="checkbox"/> não

19.1 Há registro de imposição de sanção disciplinar aos presos?	<input type="checkbox"/> sim	<input checked="" type="checkbox"/> não
19.2 Qual a forma adotada para o registro?	<input checked="" type="checkbox"/> Livro <input type="checkbox"/> Procedimento Eletrônico <input type="checkbox"/> Outro	<input type="checkbox"/> PAD
19.3 No registro da sanção de natureza grave é anotado o prévio procedimento disciplinar?	<input type="checkbox"/> sim	<input checked="" type="checkbox"/> não
19.4 Há sanção disciplinar de natureza grave sem instauração do respectivo procedimento?	<input type="checkbox"/> sim	<input checked="" type="checkbox"/> não
19.5 Toda notícia de falta disciplinar enseja a instauração de procedimento?	<input type="checkbox"/> sim	<input checked="" type="checkbox"/> não
19.6 A falta disciplinar é reconhecida judicialmente?	<input type="checkbox"/> sim	<input type="checkbox"/> não
19.7 São executadas sanções coletivas?	<input type="checkbox"/> sim	<input checked="" type="checkbox"/> não
19.8 É observado o direito de defesa do preso?	<input checked="" type="checkbox"/> sim	<input type="checkbox"/> não
Se sim, em qual fase?	<input checked="" type="checkbox"/> fase administrativa fase judicial	<input checked="" type="checkbox"/>
19.9 O ato administrativo que determina a aplicação da sanção disciplinar é motivado?	<input checked="" type="checkbox"/> sim	<input type="checkbox"/> não
19.10 Quais as condições da cela usada para aplicação de sanção disciplinar?		
19.11 Qual o maior período aplicado de isolamento?	<input type="checkbox"/> 10 dias <input checked="" type="checkbox"/> 30 dias	<input type="checkbox"/> 20 dias <input type="checkbox"/> outro:
19.12 Qual o tempo médio de rebaixamento de comportamento ou reabilitação por falta grave?		
19.13 Qual o número de sanções por falta grave (mês)?		

19.14 Houve motins ou rebeliões nos últimos 12 meses?	<input checked="" type="checkbox"/> sim	<input type="checkbox"/> não
19.15 Ocorrências nos últimos 12 meses:	Mulheres	Homens
19.16 Fugas (pessoas)		
19.17 Pessoas evadidas		
19.18 Saídas temporárias (pessoas)		
19.19 Mortes naturais		
19.20 Mortes por homicídio		01
19.21 Mortes acidentais		
19.22 Mortes por suicídio		
19.23 Incidentes com funcionários (pessoas)		

20. Visitas	SEMESTRAL	
20.1 A visita social ocorre regularmente?	<input checked="" type="checkbox"/> sim	Frequência: SEMANAL
	<input type="checkbox"/> não	
20.2 Quantas pessoas podem ser cadastradas por preso para realizarem a visita?	<input checked="" type="checkbox"/> 1 ou 2	<input type="checkbox"/> 3 ou 4
	<input type="checkbox"/> 5 ou 6	<input type="checkbox"/> 6 ou 7
	<input type="checkbox"/> 8 ou mais	
20.3 Quantas pessoas podem realizar a visita por vez?	<input checked="" type="checkbox"/> 1 ou 2	<input type="checkbox"/> 3 ou 4
	<input type="checkbox"/> 5 ou 6	<input type="checkbox"/> 7 ou 8
	<input type="checkbox"/> 9 ou mais	
20.4 Qual o local que ocorre a visita social:	<input type="checkbox"/> pátio de visita	<input checked="" type="checkbox"/> pátio do banho de sol
	<input type="checkbox"/> celas	<input type="checkbox"/> outro:
20.5 Há local específico para visita de crianças?	<input type="checkbox"/> sim	<input checked="" type="checkbox"/> não
20.6 Há permissão para visitas íntimas?	<input checked="" type="checkbox"/> sim	requência: SEMESTRAL
	<input type="checkbox"/> não	
20.7 Há permissão para visitas íntimas homoafetivas?	<input checked="" type="checkbox"/> sim	<input type="checkbox"/> não
20.8 Qual o local que ocorre a visita íntima?	<input type="checkbox"/> módulo de visita íntima	
	<input type="checkbox"/> pátio do banho de sol	
	<input checked="" type="checkbox"/> celas	<input type="checkbox"/> outro:
20.9 Quais os procedimentos de revista dos visitantes?	<input checked="" type="checkbox"/> mecânica (detector de metais, raquetes, banco, espectômetro)	
	<input type="checkbox"/> manual sem desnudamento	
	<input type="checkbox"/> com desnudamento	
	<input type="checkbox"/> outro:	
20.10 É permitida a visita de menores de 18 anos?	<input type="checkbox"/> sim	<input checked="" type="checkbox"/> não

21.1 Há reclamações sobre quais aspectos:	<input checked="" type="checkbox"/> Instalações <input checked="" type="checkbox"/> Assistência Jurídica <input checked="" type="checkbox"/> Assistência Saúde <input checked="" type="checkbox"/> Assistência Educacional <input type="checkbox"/> Assistência social <input checked="" type="checkbox"/> Atividades Esportivas <input type="checkbox"/> Lazer <input checked="" type="checkbox"/> Visita <input checked="" type="checkbox"/> Maus tratos ou tortura <input type="checkbox"/> Outros:
21.2 No caso de maus tratos ou tortura, há indícios dos fatos relatados?	<input type="checkbox"/> Não <input type="checkbox"/> Sim <input type="checkbox"/> Ferimentos no corpo <input type="checkbox"/> Marcas de projéteis nas celas ou outros ambientes <input type="checkbox"/> Relatos idênticos em diferentes alas

	<input type="checkbox"/> Nas datas dos eventos houve cancelamento de visita, entrada de grupos especiais de intervenção, transferência de presos, movimentações noturnas ou outra situação atípica <input type="checkbox"/> Locais característicos como ambiente de castigo (sem colchão, sem sanitário, sem iluminação, sem ventilação, sujos, com insetos, entre outros aspectos) <input type="checkbox"/> Uso de bala clava (capuz) <input type="checkbox"/> Outros:	
21.3 Quais providências foram tomadas para apurar os fatos até o momento?	<input type="checkbox"/> Exame de corpo de delito <input type="checkbox"/> Denúncia formalizada ao Juiz ou Ministério Público <input type="checkbox"/> Inquérito <input type="checkbox"/> Instauração de procedimento administrativo <input type="checkbox"/> Outro:	
21.4 Quais providências serão tomadas para apurar os fatos a partir de agora?	<input type="checkbox"/> Exame de corpo de delito <input type="checkbox"/> Denúncia formalizada ao Juiz ou Ministério Público <input type="checkbox"/> Inquérito <input type="checkbox"/> Instauração de procedimento administrativo <input type="checkbox"/> Outro:	
21.5 Há orientação no estabelecimento quanto à forma de acessar:	<input type="checkbox"/> Ouvidoria <input type="checkbox"/> Corregedoria <input type="checkbox"/> Disque 100 <input type="checkbox"/> Outro:	<input type="checkbox"/> Conselho da Comunidade <input type="checkbox"/> Conselho Penitenciário <input type="checkbox"/> Comissão de DH da OAB
21.6 Outras informações: <u>Em uma cela com 14 colchões encontramos 33 pessoas privadas de liberdade.</u> <u>A unidade prisional foi criada para os presos permanecerem por 30 (trinta) dias para triagem para posterior transferência. No entanto, localizamos diversos presos em prisão preventiva.</u> <u>Presos reclamaram que ficaram 50 dias sem água, recebendo apenas galão de água para beber, ficando sem banho. Como estavam sem água, jogavam as fezes pela janela, que causou aumento de insetos na unidade.</u> <u>Reclamaram de perchevejo e dengue. Existe surto de perchevejo, verificamos picadas em muitos presos.</u> <u>Presos reclamam novamente de falta de atendimento de saúde básica, secundária e terciária.</u> <u>Constatamos presos com soro positivo sem o coquetel.</u> <u>O problema no abastecimento no dia da visita foi visível, além da palavra do preso, na saída da unidade, verificamos um caminhão de abastecimento enchendo a caixa d'água.</u> <u>Reclamaram, ainda, do banho de sol irregular.</u>		

22 - Diversos	SEMESTRAL	
22.1 No momento da inclusão da pessoa presa, há explicações sobre o funcionamento do estabelecimento?	<input checked="" type="checkbox"/> sim	<input type="checkbox"/> não
22.2 No momento da inclusão da pessoa presa, há explicações sobre direitos e deveres do preso?	<input checked="" type="checkbox"/> sim	<input type="checkbox"/> não
22.3 Quando se aproxima a liberdade há algum trabalho realizado para preparação do preso?	<input type="checkbox"/> sim	Frequência: _____ <input checked="" type="checkbox"/> não
22.4 É permitida a entrada de jornais e revistas?	<input checked="" type="checkbox"/> sim	<input type="checkbox"/> não
22.5 Como funciona o envio e recebimento de correspondências?	CARTAS	
22.6 As pessoas presas têm acesso a telefone público?	<input type="checkbox"/> sim	<input checked="" type="checkbox"/> não
22.7 Há alistamento, transferência e revisão eleitoral de presos provisórios?	<input type="checkbox"/> sim	<input checked="" type="checkbox"/> não
Motivo:		
22.8 É permitido o uso de:		

a. Rádio/Aparelho de Som	<input checked="" type="checkbox"/> sim	<input type="checkbox"/> não
b. TV	<input type="checkbox"/> sim	<input checked="" type="checkbox"/> não
c. Vídeo/DVD	<input type="checkbox"/> sim	<input checked="" type="checkbox"/> não
d. Geladeira	<input type="checkbox"/> sim	<input checked="" type="checkbox"/> não
e. Fogão/Fogareiro/Mergulhão/Rabo Quente	<input type="checkbox"/> sim	<input checked="" type="checkbox"/> não
f. Ventilador	<input type="checkbox"/> sim	<input checked="" type="checkbox"/> não
g. Outros:		
22.9 Há organizações não governamentais atuando no estabelecimento?	<input type="checkbox"/> sim	<input checked="" type="checkbox"/> não
22.10 Se existe, em quais áreas:	<input type="checkbox"/> gestão	<input type="checkbox"/> educação
	<input type="checkbox"/> saúde	<input type="checkbox"/> assistência social
	<input type="checkbox"/> trabalho	<input type="checkbox"/> religiosa
	<input type="checkbox"/> comunicação	<input type="checkbox"/> cidadania
	<input type="checkbox"/> reciclagem	<input type="checkbox"/> manutenção
	<input type="checkbox"/> Outras:	
Qual a frequência:	<input type="checkbox"/> diária	<input type="checkbox"/> semanal
	<input type="checkbox"/> quinzenal	<input type="checkbox"/> mensal
	<input type="checkbox"/> esporádico	<input type="checkbox"/> outro:
22.11 Como é tratado o lixo produzido no estabelecimento?	<input type="checkbox"/> separado	<input type="checkbox"/> reciclado
	<input type="checkbox"/> não é recolhido	<input checked="" type="checkbox"/> coleta municipal
	<input type="checkbox"/> outro:	

23.1 O estabelecimento é inspecionado regularmente por:		
a. Juiz Corregedor	<input checked="" type="checkbox"/> sim	Frequência: MENSAL <input type="checkbox"/> não
b. Juiz de Execução	<input checked="" type="checkbox"/> sim	Frequência: MENSAL <input type="checkbox"/> não
c. Ministério Público	<input checked="" type="checkbox"/> sim	Frequência: MENSAL <input type="checkbox"/> não
d. Defensor Público	<input checked="" type="checkbox"/> sim	Frequência: MENSAL <input type="checkbox"/> não
e. Conselho Penitenciário	<input checked="" type="checkbox"/> sim	Frequência: ANUAL <input type="checkbox"/> não
f. Conselho da Comunidade	<input checked="" type="checkbox"/> sim	Frequência: SEMESTRAL <input type="checkbox"/> não
g. Conselho Estadual de Direitos Humanos ou Comitê Estadual de Combate à Tortura	<input checked="" type="checkbox"/> sim	Frequência: SEMESTRAL <input type="checkbox"/> não
c. Comissão de Direitos Humanos da OAB	<input checked="" type="checkbox"/> sim	Frequência: BIMESTRAL <input type="checkbox"/> não
h. Pastoral Carcerária	<input checked="" type="checkbox"/> sim	Frequência: SEMANAL <input type="checkbox"/> não
i. Outros:		

24 - Avaliação sobre os itens inspecionados		SEMESTRAL			
Item avaliado	Ótimo 10-9	Bom 8-7	Regular 6-4	Ruim 3-0	Não avaliado
24.1. Estrutura predial				3	
24.2 Manutenção				3	
24.3 Limpeza				3	
24.4 Ventilação das celas			6		
24.5 Iluminação das celas			6		

24.6	Insolação das celas		6		
24.7	Cozinha				
24.8	Refeitório				
24.9	Assistência à saúde			3	
24.10	Assistência à educação				Não tem
24.11	Assistência jurídica		4		
24.12	Assistência social	7			
24.13	Atividades laborais				Não tem
24.14	Cela para isolamento/seguro				
24.15	Cela de sanção disciplinar				
24.16	Local de visita social		6		
24.17	Local de visita íntima				
24.18	Pátio de sol		6		
24.19	Alojamento dos agentes				
24.20	Segurança		6		
24.21	Procedimentos da unidade		6		

25 - Conclusão

SEMESTRAL

25.1 Irregularidades encontradas com base na Lei n.º 7.210/84 (Lei de Execução Penal - LEP), Constituição Federal/88, Lei n.º 8.069/90 (Estatuto da Criança e do Adolescente - ECA), Resoluções do Conselho Nacional de Política Criminal e Penitenciária - CNPCP, Lei n.º 9.455/97 (Crimes de Tortura), Lei 10.172/2011 - Plano Nacional de Educação, e Portaria Interministerial - Saúde e Justiça - n.º 1.777/2003.

X	Ocupação total superior à capacidade da unidade (art. 85 da LEP)
X	N.º de presos por cela superior ao n.º definido em lei (art. 88 da LEP)
X	Presença de pessoas com idade acima de 60 anos junto aos demais presos (art. 82, § 1º da LEP)
X	Irregularidade na distribuição dos presos nas celas, com presença de presos provisórios junto a presos condenados e presos primários com reincidentes (art. 84, § 1º da LEP, art. 7º da Resolução n.º 14/94 do CNPCP)
X	Falta de programa individualizador da pena privativa de liberdade (art. 6º da LEP)
	Existência de pessoas presas por medida de segurança cumprindo pena junto aos demais presos (anexo da Resolução n.º 05/2004 do CNPCP, e art. 4º, Resolução n.º 12/2009 do CNPCP)
	Presença de adolescentes no estabelecimento (arts. 123 e 185 do ECA);
	Presença de mulheres em ambientes de homens (art. 82, § 1º da LEP)
	Presença de agentes do sexo masculino nas dependências internas dos estabelecimentos penais femininos (art. 83 § 3º da LEP)
	Inexistência de berçário para crianças nas unidades prisionais femininas (art. 83 § 2º da LEP, e art. 10, Resolução n.º 4/2009 do CNPCP)
	Ausência de seção para gestante e parturiente nos estabelecimentos penais femininos (art. 89 da LEP)
	Ausência de creche para abrigar crianças entre 06 meses e 7 anos nos estabelecimentos penais femininos (art. 89 da LEP)
X	Ausência ou número insuficiente de camas individuais (art. 8º, § 2º da Resolução n.º 14/94 do CNPCP)
X	Condições precárias de higiene e limpeza das celas (art. 9º da Resolução n.º 14/94 CNPCP)
	Falta de cardápio alimentar orientado por nutricionistas (art. 13 da Resolução n.º 14/94 do CNPCP)
X	N.º de refeições por dia inadequado às necessidades dos presos (art. 13 da Resolução n.º 14/94 do CNPCP)
	Roupas fornecidas pelo estabelecimento impróprias às condições climáticas (art. 12, caput, da Resolução n.º 14/94 do CNPCP)

	Roupas sujas e/ou em mau estado de conservação (art. 12, § 2º da Resolução n.º 14/94 do CNPCP)
X	Inexistência de local para aquisição de produtos permitidos para higiene pessoal, mas não fornecidos pela administração (art. 13 da LEP)
	Inexistência de sanitário na própria cela (art. 88, caput, da LEP)
X	Falta de assistência jurídica regular aos presos carentes (arts. 15, 16 e 41, VII da LEP)
X	Ausência de instalação destinada à Defensoria Pública (art. 83 § 5º da LEP)
	Inexistência de local destinado a atividades de estágio para universitários (art. 83, § 1º da LEP)
	Inexistência de curso de alfabetização (art. 40, p. un. da Resolução n.º 14/94 do CNPCP)
	Inexistência de educação de ensino fundamental (art. 18 da LEP, meta 17 da Lei 10.172/2001)
	Inexistência de educação de ensino profissional (art. 19 da LEP, meta 17 da Lei 10.172/2001)
	Ausência de biblioteca (art. 21 da LEP)
X	Não oferecimento de atividade física e/ou recreação (art. 23, IV e art. 41, V e VI da LEP, art. 14 da Resolução n.º 14/94 do CNPCP)
X	Ausência de sala de aula para cursos básico e profissionalizante (art. 83 § 4º da LEP)
	Falta de serviço de assistência social (arts. 22 e 41, VII da LEP)
	Inexistência de cursos de qualificação para o servidor penitenciário (art. 77, § 1º da LEP e art. 49 da Resolução n.º 14/94 do CNPCP)
X	Ausência de equipe de saúde própria nas unidades com mais de 100 presos (art. 8º da Portaria Interministerial - Saúde e Justiça - n.º 1.777, de 09/09/2003)
X	Não disponibilização dos medicamentos básicos do SUS (art. 8º, § 4º da Portaria Interministerial - Saúde e Justiça - n.º 1.777/2003)
	Nº de agentes penitenciários inferior ao recomendado: 5 presos por agente penitenciário, no mínimo (art. 1º, Resolução n.º 09/2009 do CNPCP)
	Ausência de profissionais da equipe técnica ou nº insuficiente abaixo do recomendado (art. 2º, Resolução n.º 09/2009 do CNPCP)
	Inexistência de audiência especial com o diretor do estabelecimento (art. 41, XIII da LEP)
X	Falta de concessão de banho de sol regular aos presos (art. 14 da Resolução n.º 14/94 do CNPCP)
	Proibição da utilização dos meios de informação (art. 41, XV da LEP)
	Proibição da utilização de correspondência escrita externa (art. 41, XV da LEP);
	Falta de tratamento nominal dos presos (art. 41, XI da LEP e art. 4º da Resolução n.º 14/94 do CNPCP);
	Inexistência de local específico para guarda de objetos pessoais dos presos (art. 45, §§ 1º e 2º da Resolução n.º 14/94 do CNPCP);
	Impedimento de visita íntima para relações homoafetivas (art. 2º, Resolução n.º 04/2011 do CNPCP)
X	Inexistência de Comissão Técnica de Classificação dos Condenados (art. 6º da LEP)
	Deficiência na composição da Comissão Técnica (art. 7º da LEP)
	Condições inadequadas de realização de trabalho:
	Trabalho não remunerado (arts. 29 e 41, II da LEP);
	Jornada reduzida ou ampliada (art. 33 da LEP);
	Tipo de trabalho incompatível com a condição de idoso, doente ou pessoa com deficiência (art. 32, §§ 2º e 3º da LEP);
	Inexistência de trabalho voltado para a reinserção social do condenado (art. 23, V da LEP);
	Indícios de ocorrência de atos tipificados como tortura (Lei 9.455/97)

Fotos da Central Regional de Triagem



Cela (Central Regional de Triagem)



Ataque de Percevejo



Celas superlotadas com pessoas no corredor

7. COLONIA AGROINDUSTRIAL DO REGIME SEMIABERTO

1 - Estrutura Organizacional		ANUAL
1.1 Esfera	<input checked="" type="checkbox"/> Estadual <input type="checkbox"/> Federal	
1.2 Secretaria da pasta	<input type="checkbox"/> Própria <input type="checkbox"/> Subsecretaria <input type="checkbox"/> Diretoria/Departamento <input checked="" type="checkbox"/> Superintendência <input type="checkbox"/> Instituto / Agência <input type="checkbox"/> Outro:	

1.3 Unidade do MP / Defensoria:	
1.4 Tribunal:	2ª Vara de Execução Penal
1.5 Grau de Jurisdição:	1º Grau
1.6 Comarca:	Aparecida de Goiânia
1.7 Há Escola Penitenciária?	<input checked="" type="checkbox"/> Não <input type="checkbox"/> Sim
1.8 Há Ouvidoria Estadual do Sistema Prisional?	<input type="checkbox"/> Não <input checked="" type="checkbox"/> Sim
1.9 Há Corregedoria Estadual do Sistema Prisional?	<input type="checkbox"/> Não <input checked="" type="checkbox"/> Sim
1.10 Há Plano de Carreira?	<input type="checkbox"/> Não <input checked="" type="checkbox"/> Sim <input type="checkbox"/> Todos servidores penitenciários <input checked="" type="checkbox"/> Agentes Penitenciários <input type="checkbox"/> Outro:
1.11 Há Plano Estadual de Educação do Sistema Penitenciário?	<input type="checkbox"/> Não <input checked="" type="checkbox"/> Sim
2 - Identificação do Estabelecimento ANUAL	
2.1 Estabelecimento:	COLONIA AGROINDUSTRIAL DO REGIME SEMIABERTO
2.2 Apelido da unidade:	SEMIABERTO
2.2.1 Endereço:	BR-153, KM 611, Área Industrial, Aparecida de Goiânia - CEP 74.923-650
2.2.2 Cidade/UF:	Aparecida de Goiânia/ GO
2.3	<input type="checkbox"/> Penitenciária <input type="checkbox"/> Cadeia Pública / Presídio <input checked="" type="checkbox"/> Colônias agrícolas, industriais ou similares <input type="checkbox"/> Centro de Observação Criminológica <input type="checkbox"/> Hospital de Custódia <input type="checkbox"/> Casa de Albergado
2.4	<input checked="" type="checkbox"/> Masculino <input type="checkbox"/> Feminino

3 - Administração SEMESTRAL	
3.1 Gestão:	<input checked="" type="checkbox"/> Pública <input type="checkbox"/> Terceirização de serviços complementares (alimentação, limpeza, lavanderia) <input type="checkbox"/> Terceirização da equipe técnica e administrativa <input type="checkbox"/> Terceirização da equipe de segurança <input type="checkbox"/> Método APAC
3.2 Responsável pelo estabelecimento:	LEONARDO MILITRÃO GALDINE
3.3 Cargo:	COORDENADOR DA COLONIA AGROINDUSTRIAL DO REGIME- SEMIABERTO
3.4 Formação Profissional:	<input type="checkbox"/> Direito <input type="checkbox"/> Ciências Sociais <input type="checkbox"/> Psicologia <input type="checkbox"/> Pedagogia <input type="checkbox"/> Administração <input type="checkbox"/> Serviço Social <input checked="" type="checkbox"/> Outra: Gestão em Segurança Pública
3.5 Responsável pela segurança:	Newton Gomes de Araujo
3.6 Cargo:	Supervisor de Segurança
3.7 Formação Profissional:	
3.8 Quantidade de computadores:	<input type="checkbox"/> 1 a 3 <input type="checkbox"/> 4 a 6 <input type="checkbox"/> 7 a 9 <input type="checkbox"/> 10 a 12 <input type="checkbox"/> 13 a 15 <input type="checkbox"/> > 15
3.9 Acesso à Internet	<input checked="" type="checkbox"/> Sim <input type="checkbox"/> Não
3.10 Alimenta o INFOPEN	<input checked="" type="checkbox"/> Integralmente <input type="checkbox"/> Parcialmente <input type="checkbox"/> Não alimenta <input type="checkbox"/> Mensal <input type="checkbox"/> Trimestral <input type="checkbox"/> Semestral <input type="checkbox"/> Anual <input type="checkbox"/> Outro:
3.11 Regulamento interno da unidade/Estado	<input type="checkbox"/> Não <input checked="" type="checkbox"/> Sim
3.12 Regulamento disciplinar penitenciário da unidade/Estado	<input type="checkbox"/> Não <input checked="" type="checkbox"/> Sim

4 - Características do Estabelecimento		SEMESTRAL						
4.1 Capacidade total:	468 VAGAS							
4.1.2 Lotação total:	1126							
4.2 Capacidade Mulheres:	4.3 Capacidade homens:		4.4 Capacidade LGBT:					
4.2.1 Lotação Mulheres:	4.3.1 Lotação homens:		4.4.1 Lotação LGBT:					
<input type="checkbox"/> Condenada	<input type="checkbox"/> Provisória	<input type="checkbox"/> Condenado	<input type="checkbox"/> Provisório	<input type="checkbox"/> Condenada/o	<input type="checkbox"/> Provisória/o			
4.5 Há alas separadas para diferentes regimes?			<input type="checkbox"/> sim	<input checked="" type="checkbox"/> não				
4.6 Há alas separadas para presos provisórios e condenados?			<input type="checkbox"/> sim	<input checked="" type="checkbox"/> não				
4.7 Há alas separadas para idosos?			<input type="checkbox"/> sim	<input checked="" type="checkbox"/> não				
4.8 Há alas separadas para mulheres, se for o caso?			<input type="checkbox"/> sim	<input type="checkbox"/> não				
4.9 Há alas separadas para pessoas em medida de segurança?			<input type="checkbox"/> sim	<input checked="" type="checkbox"/> não				
4.10 Há alas separadas para LGBT?			<input type="checkbox"/> sim	<input checked="" type="checkbox"/> não				
4.11 Há local especial para cumprimento de seguro/custódia diferenciada?			<input checked="" type="checkbox"/> sim	<input type="checkbox"/> não				
4.12 Há acessibilidade para pessoas com deficiência?			<input checked="" type="checkbox"/> sim	<input type="checkbox"/> não				
4.13 Há celas metálicas?			<input checked="" type="checkbox"/> sim	<input type="checkbox"/> não				
4.14 Programa de necessidades por tipo de estabelecimento penal ⁹⁹ Assinale na tabela: Ausência (A) Inconforme (I) Conforme (C) Observações:	Estabelecimento penal							
	Módulos¹⁰⁰							
	Penitenciaría	Colônia ¹⁰¹	Cadeia pública ¹⁰²	COC ¹⁰³	Casa do Albergado	HCTP ¹⁰⁴		
	4.15 Número de celas individuais	Homens:		Mulheres:				
	4.15.1 Lotação celas individuais	Homens:		Mulheres:				
4.15.2 Dimensão								

⁹⁹ Parâmetros estabelecidos na Resolução CNPCP 09/2011 – Arquitetura Penal

¹⁰⁰ Legenda: Existência obrigatória Existência facultativa Não é necessário

¹⁰¹ Colônia agrícola, industrial ou similar.

¹⁰² Presídio ou estabelecimento congênere.

¹⁰³ Centro de observação criminológica.

¹⁰⁴ Considerando a Política de Saúde Mental brasileira e suas normativas, os serviços de atendimento ao paciente judiciário serão prestados em meio aberto, sendo que os HCTPs devem ser substituídos por outras estruturas. No entanto, considerando a sua existência no momento, acrescemos essa coluna no formulário que originalmente não consta da Resolução.

	m X m	m X m
4.16 Número de celas coletivas	Homens:	Mulheres:
4.16.1 Capacidade média das celas coletivas	Homens:	Mulheres:
4.16.2 Lotação média das celas coletivas	Homens:	Mulheres:
4.16.3 Dimensão	m X m	m X m
4.17 Permeabilidade do solo (áreas sem pavimentação)	<input type="checkbox"/> 1 a 3% <input type="checkbox"/> 3 a 5% <input type="checkbox"/> 5 a 10% <input type="checkbox"/> > 10%	
4.18 Ventilação cruzada geral	<input type="checkbox"/> insuficiente <input checked="" type="checkbox"/> suficiente <input type="checkbox"/> excessiva	
4.19 Ventilação cruzada nas celas	<input type="checkbox"/> insuficiente <input checked="" type="checkbox"/> suficiente <input type="checkbox"/> excessiva	
4.20 Iluminação natural nas celas	<input type="checkbox"/> inexistente <input checked="" type="checkbox"/> existente	
4.21 Incidência de sol nas celas	<input type="checkbox"/> insuficiente <input checked="" type="checkbox"/> suficiente <input type="checkbox"/> excessiva	
4.22 Programa de combate a incêndio	<input checked="" type="checkbox"/> inexistente <input type="checkbox"/> existente	
4.23 Extintores de incêndio (apenas 1 com vencimento em 03/2017)	<input checked="" type="checkbox"/> insuficiente <input type="checkbox"/> suficiente <input checked="" type="checkbox"/> sem condições de uso <input type="checkbox"/> em condições de uso	
4.24 Construído ou ampliado com subvenção de recursos federais?	<input type="checkbox"/> sim <input checked="" type="checkbox"/> não	4.25 Reformado com subvenção de recursos federais? <input type="checkbox"/> sim <input checked="" type="checkbox"/> não
4.26 Indicativos da atuação de facções no estabelecimento?	<input type="checkbox"/> sim <input checked="" type="checkbox"/> não	Quais:
5. Há pessoas com deficiência?		
5.1 Há pessoas com deficiência?	<input checked="" type="checkbox"/> sim Quantidade: <input type="checkbox"/> não	
5.2 Há pessoas com mais de 60 anos presas?	<input checked="" type="checkbox"/> sim Quantidade: <input type="checkbox"/> não <input type="checkbox"/> não	
5.3 Há indígenas presos?	<input type="checkbox"/> sim Quantidade: <input checked="" type="checkbox"/> não <input type="checkbox"/> não	
5.4 Há notificação para Funai quanto ao ingresso do indígena?	<input checked="" type="checkbox"/> sim <input type="checkbox"/> não	
5.5 Há estrangeiros presos?	<input type="checkbox"/> sim Quantidade: <input checked="" type="checkbox"/> não	
5.6 Há adolescentes internados no local?	<input type="checkbox"/> sim Quantidade: <input checked="" type="checkbox"/> não	
5.7 Os adolescentes estão separados dos adultos?	<input type="checkbox"/> sim <input checked="" type="checkbox"/> não	
5.8 Providências adotadas em relação à separação imediata e retirada do(s) adolescente(s):		
5.9 Há pessoas presas com transtorno mental? (não tem controle)	<input type="checkbox"/> sim Quantidade: <input checked="" type="checkbox"/> não	
5.10 Há pessoas presas em tratamento para dependência química?	<input type="checkbox"/> sim Quantidade: <input checked="" type="checkbox"/> não	
5.11 Há pessoas presas com Diabetes?	<input checked="" type="checkbox"/> sim Quantidade: <input type="checkbox"/> não	
5.12 Há pessoas presas com Hipertensão?	<input checked="" type="checkbox"/> sim Quantidade: <input type="checkbox"/> não	
5.13 Há pessoas presas com HIV?	<input checked="" type="checkbox"/> sim Quantidade: <input type="checkbox"/> não	
5.14 Há pessoas presas com Hepatite?	<input type="checkbox"/> sim Quantidade: <input checked="" type="checkbox"/> não	
5.15 Há pessoas presas com Tuberculose?	<input checked="" type="checkbox"/> sim Quantidade: <input type="checkbox"/> não	
5.16 Há pessoas presas com Hanseníase?	<input type="checkbox"/> sim Quantidade: <input checked="" type="checkbox"/> não	
5.17 Há pessoas presas em RDD?	<input type="checkbox"/> sim Quantidade: <input checked="" type="checkbox"/> não	
5.18 Há presas gestantes?	<input type="checkbox"/> sim Quantidade: <input checked="" type="checkbox"/> não	

5.19 Há crianças permanecendo com suas mães presas?	<input type="checkbox"/> sim Quantidade:
	<input checked="" type="checkbox"/> não

6.1 Quantidade de pessoas cumprindo medida de internação:		6.2 Quantidade de pessoas cumprindo medida ambulatorial:	
6.3 Pacientes com mais tempo de internação:	<input type="checkbox"/> até 1 ano <input type="checkbox"/> de 1 a 3 anos <input type="checkbox"/> de 4 a 6 anos <input type="checkbox"/> de 7 a 9 anos <input type="checkbox"/> de 10 a 20 anos <input type="checkbox"/> de 21 a 30 anos <input type="checkbox"/> mais que 30 anos	Quantidade: Quantidade: Quantidade: Quantidade: Quantidade: Quantidade:	
6.4 Há pacientes com alta médica?	<input type="checkbox"/> sim Quantidade: <input type="checkbox"/> não		
6.5 Pacientes indultados no último ano:	<input type="checkbox"/> sim Quantidade: <input type="checkbox"/> não		
6.6 Pacientes encaminhados no último ano para:	<input type="checkbox"/> Centro de Atenção Psicossocial - CAPS <input type="checkbox"/> Serviços Residenciais Terapêuticos -SRTs <input type="checkbox"/> Programa de Volta para Casa - PVC <input type="checkbox"/> Outro:	Quantidade: Quantidade: Quantidade: Quantidade:	
6.7 Periodicidade do exame de cessação de periculosidade	<input type="checkbox"/> Trimestral <input type="checkbox"/> Semestral <input type="checkbox"/> Anual <input type="checkbox"/> Outro:		<input checked="" type="checkbox"/> Quando solicitado

7 - Características dos Funcionários em Exercício no Estabelecimento SEMESTRAL	
7.1 Total de RH na área de segurança:	18
7.2 Total de RH na área administrativa:	21
7.3 Total de RH na área técnica:	0
7.4 Total Geral:	39
7.5 Advogados / Defensores Públicos alocados na unidade	<input type="checkbox"/> não <input type="checkbox"/> sim Quantidade: <input checked="" type="checkbox"/> Defensoria Pública <input type="checkbox"/> Própria Unidade <input type="checkbox"/> Outra forma de contratação: <input type="checkbox"/> Mensal <input type="checkbox"/> Quinzenal <input type="checkbox"/> Semanal <input type="checkbox"/> Diária
7.6 Auxiliares de Enfermagem	<input type="checkbox"/> não <input checked="" type="checkbox"/> sim Quantidade: 1 <input type="checkbox"/> SUS <input type="checkbox"/> Própria Unidade <input type="checkbox"/> Mensal <input type="checkbox"/> Quinzenal <input type="checkbox"/> Semanal <input type="checkbox"/> Diária
7.7 Assistentes Sociais	<input type="checkbox"/> não <input checked="" type="checkbox"/> sim Quantidade: 2 <input type="checkbox"/> SUAS <input type="checkbox"/> Própria Unidade <input type="checkbox"/> Mensal <input type="checkbox"/> Quinzenal <input type="checkbox"/> Semanal <input type="checkbox"/> Diária
7.8 Dentistas	<input checked="" type="checkbox"/> não <input type="checkbox"/> sim Quantidade: <input type="checkbox"/> SUS <input type="checkbox"/> Própria Unidade <input type="checkbox"/> Mensal <input type="checkbox"/> Quinzenal <input type="checkbox"/> Semanal <input type="checkbox"/> Diária
7.9 Enfermeiros	<input type="checkbox"/> não <input checked="" type="checkbox"/> sim Quantidade: 1 <input type="checkbox"/> SUS <input type="checkbox"/> Própria Unidade <input type="checkbox"/> Mensal <input type="checkbox"/> Quinzenal <input type="checkbox"/> Semanal <input type="checkbox"/> Diária
7.10 Médicos - Clínico Geral	<input type="checkbox"/> não <input checked="" type="checkbox"/> sim Quantidade: 1 <input type="checkbox"/> SUS <input type="checkbox"/> Própria Unidade

	<input type="checkbox"/> Mensal <input type="checkbox"/> Quinzenal <input checked="" type="checkbox"/> Semanal <input type="checkbox"/> Diária
7.11 Médicos – Psiquiatras	<input checked="" type="checkbox"/> não <input type="checkbox"/> sim Quantidade: <input type="checkbox"/> SUS <input type="checkbox"/> Própria Unidade <input type="checkbox"/> Mensal <input type="checkbox"/> Quinzenal <input type="checkbox"/> Semanal <input type="checkbox"/> Diária
7.12 Médicos – Ginecologista	<input checked="" type="checkbox"/> não <input type="checkbox"/> sim Quantidade: <input type="checkbox"/> SUS <input type="checkbox"/> Própria Unidade <input type="checkbox"/> Mensal <input type="checkbox"/> Quinzenal <input type="checkbox"/> Semanal <input type="checkbox"/> Diária
7.13 Pedagogos	<input checked="" type="checkbox"/> não <input type="checkbox"/> sim Quantidade: <input type="checkbox"/> Secretaria de Educação <input type="checkbox"/> Própria Unidade <input type="checkbox"/> Mensal <input type="checkbox"/> Quinzenal <input type="checkbox"/> Semanal <input type="checkbox"/> Diária
7.14 Psicólogos	<input type="checkbox"/> não <input checked="" type="checkbox"/> sim Quantidade: 2 <input type="checkbox"/> SUS <input type="checkbox"/> SUAS <input type="checkbox"/> Própria Unidade <input type="checkbox"/> Mensal <input type="checkbox"/> Quinzenal <input type="checkbox"/> Semanal <input type="checkbox"/> Diária
7.15 Terapeutas Ocupacionais	<input checked="" type="checkbox"/> não <input type="checkbox"/> sim Quantidade: <input type="checkbox"/> SUS <input type="checkbox"/> Própria Unidade <input type="checkbox"/> Mensal <input type="checkbox"/> Quinzenal <input type="checkbox"/> Semanal <input type="checkbox"/> Diária
7.16 Outros:	Quantidade: <input type="checkbox"/> Própria Unidade <input type="checkbox"/> Mensal <input type="checkbox"/> Quinzenal <input type="checkbox"/> Semanal <input type="checkbox"/> Diária
7.17 Agentes Prisionais	<input checked="" type="checkbox"/> sim Quantidade: 1 mulheres ___ homens <input type="checkbox"/> não
7.18 Escala de trabalho:	24 x 72
7.19 Há utilização de uniforme?	<input checked="" type="checkbox"/> sim Com identificação pessoal: <input type="checkbox"/> sim <input checked="" type="checkbox"/> não <input type="checkbox"/> não
7.20 Quais os tipos de cursos ocorrem para o treinamento dos agentes? <input type="checkbox"/> Curso de Formação <input type="checkbox"/> Cursos Especiais Entidade Executora:	<input type="checkbox"/> Mensal <input type="checkbox"/> Quinzenal <input type="checkbox"/> Semanal <input type="checkbox"/> Diária

8 - Condições Materiais	SEMESTRAL	
8.1 Há camas e colchões para todos os presos?	<input type="checkbox"/> sim	<input checked="" type="checkbox"/> não
8.2 Há distribuição de uniformes?	<input type="checkbox"/> sim	<input checked="" type="checkbox"/> não
8.3 Há distribuição de calçados?	<input type="checkbox"/> sim	<input checked="" type="checkbox"/> não
8.4 Há distribuição de roupas de cama?	<input type="checkbox"/> sim	<input checked="" type="checkbox"/> não
8.5 Há distribuição de toalhas?	<input type="checkbox"/> sim	<input checked="" type="checkbox"/> não
8.6 Periodicidade de substituição do material entregue:		
8.7 Há distribuição de artigos de higiene pessoal?	<input type="checkbox"/> sim	<input checked="" type="checkbox"/> não
	Quais:	
8.8 Há distribuição de artigos de limpeza?	<input type="checkbox"/> sim	<input checked="" type="checkbox"/> não
	Quais:	
8.9 Há distribuição de absorventes para as mulheres?	<input type="checkbox"/> sim	<input type="checkbox"/> não
8.10 Há distribuição de fraldas, se for o caso?	<input type="checkbox"/> sim	<input type="checkbox"/> não
8.11 Há local destinado à venda de produtos e objetos permitidos e não fornecidos pela administração? Descrever como é feito o pagamento, controle de preços e destino da receita.	<input type="checkbox"/> sim	<input type="checkbox"/> não
8.12 Descrever a mobília que compõe as celas:		
	Camas	
8.13 Há sanitário e lavatório em todas as celas?	<input checked="" type="checkbox"/> sim	<input type="checkbox"/> não
8.14 Caso não haja instalações sanitárias na cela, como é garantido o acesso aos banheiros externos?		
8.15 É garantido o acesso ao banheiro no período noturno?	<input checked="" type="checkbox"/> sim	<input type="checkbox"/> não
8.16 Número de pessoas por vaso sanitário		
8.17 É garantido a qualquer momento o uso da descarga do vaso sanitário?	<input checked="" type="checkbox"/> sim	<input type="checkbox"/> não
8.18 Há privacidade para uso das instalações sanitárias?	<input checked="" type="checkbox"/> sim	<input type="checkbox"/> não
8.19 Número de pessoas por chuveiro	1	
8.20 É garantido o banho diário?	<input checked="" type="checkbox"/> sim	<input type="checkbox"/> não
8.21 A água é aquecida?	<input checked="" type="checkbox"/> sim	<input type="checkbox"/> não
8.22 É fornecida água potável?	<input checked="" type="checkbox"/> sim	<input type="checkbox"/> não
8.23 A água é racionada?	<input type="checkbox"/> sim	<input checked="" type="checkbox"/> não
8.23.1 Qual a frequência e duração oferecida?		
8.24 Problemas visíveis nas instalações:	<input type="checkbox"/> hidráulico	
	<input type="checkbox"/> elétrica	
	<input type="checkbox"/> edificação	
	<input type="checkbox"/> outros:	

9 - Alimentação		SEMESTRAL
9.1 A alimentação é preparada na própria unidade?		<input type="checkbox"/> sim <input checked="" type="checkbox"/> não
9.2 Em caso negativo, de onde provém e qual o custo diário da alimentação por preso?		A alimentação provém de empresa terceirizada licitada pelo Estado.
9.3 O cardápio é orientado por nutricionista?		<input checked="" type="checkbox"/> sim <input type="checkbox"/> não
9.4 Qual a quantidade de alimentação fornecida no almoço e janta à pessoa presa (peso)?		500g
9.5 N.º de refeições diárias: 3	9.6 Horários das refeições: 8h, 12h e 18h	9.7 Onde as refeições são realizadas? <input checked="" type="checkbox"/> celas <input type="checkbox"/> refeitório <input type="checkbox"/> outro:
9.8 Há controle de qualidade?		<input type="checkbox"/> sim Qual: <input checked="" type="checkbox"/> não
9.9 Descrever o controle:		
9.10 As refeições são		<input checked="" type="checkbox"/> padronizadas <input type="checkbox"/> adaptadas por motivos de: <input type="checkbox"/> saúde <input type="checkbox"/> religiosos <input type="checkbox"/> outros
9.11 Os presos deslocados para audiências e outras atividades externas recebem alimentação e água potável quando saem e quando retornam, independentemente do horário?		<input checked="" type="checkbox"/> sim <input type="checkbox"/> não
9.12 Há outras formas de fornecimento de alimentos?		<input checked="" type="checkbox"/> família <input type="checkbox"/> compra <input type="checkbox"/> outro:

10 - Rotina diária		SEMESTRAL
10.1 Tempo diário dentro da cela: 13h		
10.2 Tempo de pátio de sol: 11h Frequência: DIÁRIO	10.3 Tempo de visita: 8H (7h às 16h30) Frequência: SEMANAL	
10.4 Tempo de atividades educacionais: Frequência:	10.5 Tempo de atividades laborais: Frequência:	
10.6 Tempo de atividades religiosas: Frequência:	10.7 Tempo de visita íntima: 8H Frequência: SEMANAL	
10.8 Tempo de atividades esportivas: Frequência:	10.8 Tempo das atividades culturais: Frequência:	
10.9 Há programa individualizado para o cumprimento da pena?	<input type="checkbox"/> sim <input type="checkbox"/> não	
10.10 Em caso positivo, qual a frequência de atualização:	<input type="checkbox"/> mensal <input type="checkbox"/> trimestral <input type="checkbox"/> semestral <input type="checkbox"/> outro:	
10.10.1 Quais profissionais participam da elaboração do programa:		
10.10.2 Descreva os procedimentos para elaboração do programa individualizado:		

11 - Assistência à Saúde		SEMESTRAL
11.1 Existe unidade básica de saúde do SUS?	<input type="checkbox"/> sim	<input checked="" type="checkbox"/> não
11.2 Está integrado à Rede Cegonha do SUS?	<input type="checkbox"/> sim	<input checked="" type="checkbox"/> não
11.3 Há distribuição de preservativos?	<input checked="" type="checkbox"/> sim	Frequência: SEMANAL <input type="checkbox"/> não
11.4 Há acesso às medicações definidas pelo SUS para farmácias de unidades prisionais?	<input checked="" type="checkbox"/> sim	<input type="checkbox"/> não
11.5 Há acesso às medicações prescritas que não estão no pacote SUS?	<input type="checkbox"/> sim	<input checked="" type="checkbox"/> não
11.6 Há exames e consultas de ingresso?	<input checked="" type="checkbox"/> sim	<input type="checkbox"/> não
11.7 Há pré-natal para presas gestantes?	<input type="checkbox"/> sim	<input type="checkbox"/> não
11.8 Há vacinação regular? Se sim, quais vacinas são oferecidas?	<input checked="" type="checkbox"/> sim	<input type="checkbox"/> não GRIPE, DENGUE, FEBRE AMARERLA
11.9 As pessoas presas têm acesso a médico particular, caso haja a contratação deste profissional por seus familiares?	<input checked="" type="checkbox"/> sim	<input type="checkbox"/> não
11.10 As pessoas presas têm acesso aos exames médicos necessários?	<input checked="" type="checkbox"/> sim	<input type="checkbox"/> não
11.11 Quais trabalhos são realizados para prevenção ou controle de doenças infecto-contagiosas?		
11.12 Há ambulância na unidade?	<input type="checkbox"/> sim	<input checked="" type="checkbox"/> não
11.13 Para que estabelecimentos da rede de saúde as pessoas presas tem acesso, quando necessário?	<input checked="" type="checkbox"/> Unidade Básica de Saúde – UBS <input checked="" type="checkbox"/> Unidade de Pronto Atendimento – UPA <input checked="" type="checkbox"/> Hospital <input checked="" type="checkbox"/> Centro de Atendimento Psicossocial – CAPS <input type="checkbox"/> Outro:	

12.1 Programa de necessidades do módulo de saúde por tipo de estabelecimento penal¹⁰⁵

Assinale na tabela:
Ausência (A)
Inconforme (I)
Conforme (C)

Observações:

PROGRAMA DISCRIMINADO ¹⁰⁶	Proporção	Estabelecimentos Penais				
		P ¹⁰⁷	CP	COL	COC	HCTP ¹⁰⁸
Sala de recepção e espera	Até 100 presos (0h serv)					
Sala de acolhimento multiprofissional						
Sala de atendimento clínico multiprofissional						
Consultório de atendimento ginecológico com sanitário ¹⁰⁹						
Estoque						
Dispensação de medicamentos e estoque						
Cela enfermaria com solário ¹¹⁰						
Sanitário para pacientes						
Consultório de atendimento odontológico		De 01 a 100 presos (0h serv)				
Sala multiuso						
Sala de procedimentos						
Laboratório de diagnóstico ¹¹¹						
Sala de coleta de material para laboratório						
Sala de Raio X						
Cela de espera						
Consultório Médico						
Sala de curativos, suturas e Posto de Enfermagem						
Cela de Observação (02 leitos)						
Central de material esterilizado / expurgo						
Rouparia						
Depósito de Material de Limpeza						

¹⁰⁵ Parâmetros estabelecidos na Resolução CNPCP 09/2011

¹⁰⁶ Legenda: Existência obrigatória Não é necessário

¹⁰⁷ Legenda: P - Penitenciária; CP - Cadeia Pública ou estabelecimento congênere; COL - Colônia Agrícola, Industrial ou silimar; COC - Centro de Observação Criminológico; HCTP - Hospital de Custódia e Tratamento Psiquiátrico.

¹⁰⁸ Conforme nota de rodapé 8.

¹⁰⁹ Em caso de unidades femininas.

¹¹⁰ Dimensionado para 0,5% da capacidade da Unidade.

¹¹¹ O laboratório de diagnóstico e a sala de Raio X compõem o serviço de diagnóstico, prevenção e tratamento de Tuberculose, HIV e Imunização contra doenças, sendo obrigatórios nas unidades planejadas para serem a porta de entrada do sistema prisional de um estado ou região (quando houver essa centralização). É facultado no caso de estabelecimento penal que faz parte de um conjunto prisional que já possua esse serviço ou que seja atendido por um serviço de diagnóstico que dê cobertura a várias unidades prisionais de uma região geográfica.

13 - Assistência Jurídica		SEMESTRAL
13.1 As pessoas presas sem condições financeiras é proporcionada assistência jurídica gratuita e permanente?	<input checked="" type="checkbox"/> sim	<input type="checkbox"/> não
13.2 Em caso positivo, por quem é prestada a assistência?	DEFENSORIA PÚBLICA	
13.3 A Funai presta assistência jurídica aos presos/internos indígenas?	<input type="checkbox"/> sim	<input type="checkbox"/> não
13.4 Onde é realizado o contato entre a pessoa presa e o advogado?	PARLATÓRIO	
13.5 A Defensoria Pública do Estado comparece com regularidade?	<input checked="" type="checkbox"/> sim	<input type="checkbox"/> não
	Periodicidade: 3 VEZES POR SEMANA	
13.6 Direitos concedidos		
a. Saídas temporárias	_____ / mês	
b. Livramento condicional	_____ / mês	
c. Progressões	_____ / mês	
d. Indulto	_____ / ano	

14 - Assistência Laboral		SEMESTRAL
14.1 Há oficinas de trabalho?	<input type="checkbox"/> sim	Quantidade: _____
	<input checked="" type="checkbox"/> não	
14.2 Quantas das oficinas são administradas pelo estabelecimento?	Total: _____	
14.3 Quantas das oficinas são administradas em parceria com a iniciativa privada?	Total: _____	
14.4 Atividade	Quantidade de Envolvidos	Envolvidos Remunerados
	Mulher	Homem
		Mulher
		Homem
a. Cozinha		02
b. Limpeza		02
c. Serviços Administrativos		
d. Oficinas de trabalho		
e. Biblioteca		
f. Fábrica		
g. Agricultura		04
h. Artesanato		
i. Pecuária		04
j. Outros:		
Especificar: _____		
14.4.1 Remuneração	Mulher	Homem
a. Cozinha		
b. Limpeza		
c. Serviços Administrativos		
d. Oficinas de trabalho		
e. Biblioteca		
f. Fábrica		
g. Agricultura		
h. Artesanato		
i. Pecuária		
j. Outros		
14.5 Total de presos ou internos com permissão para trabalho externo:		

14.6 Há avaliação das aptidões e capacidades do preso para sua alocação em determinado trabalho? Em caso positivo, como essa avaliação é realizada?	<input checked="" type="checkbox"/> sim <input type="checkbox"/> não Entrevista com assistente social
14.7 Há avaliação e estímulo ao crescimento profissional que permita a qualificação ou diversificação do trabalho? Em caso positivo, descreva.	<input checked="" type="checkbox"/> sim <input type="checkbox"/> não Encaminhamento a cursos profissionalizantes oferecidos na unidade.

15 - Assistência Educacionais, Desportivas, Culturais e de Lazer		SEMESTRAL				
15.1 Programa de necessidades do módulo de educação por tipo de estabelecimento penal ¹¹²						
Assinale na tabela: Ausência (A) Inconforme (I) Conforme (C)						
Observações:						
	PROGRAMA DISCRIMINADO¹¹³	P¹¹⁴	CP	COL	COC	HCTP¹¹⁵
	Biblioteca					
	Sala de aula ¹¹⁶					
	Instalação sanitária (pessoa presa)					
	Sala de professores					
	Sala de informática					
	Sala de encontros com a sociedade ¹¹⁷					
15.2 Indique nas atividades o número de presos envolvidos:						
_____ alfabetização						
_____ ensino fundamental						
_____ ensino médio						
_____ profissionalizante						
_____ outros:						
Especificar: CURSO PROFISSIONALIZANTE DE PEDREIRO DO SENAI						
15.3 Os cursos são ministrados por:						
<input type="checkbox"/> Professores do Sistema Penitenciário Estadual						
<input type="checkbox"/> Professores da Secretaria Estadual de Educação						
<input type="checkbox"/> Professores da Secretaria Municipal de Educação						
<input type="checkbox"/> Presos monitores						
<input type="checkbox"/> Voluntários						
<input type="checkbox"/> Outros professores:						
Especificar: PROFESSORES DO SENAI						

¹¹² Parâmetros estabelecidos na Resolução CNPCP 09/2011 – Arquitetura Penal

¹¹³ Legenda: Existência obrigatória Não é necessário

¹¹⁴ Legenda: P - Penitenciária; CP - Cadeia Pública ou estabelecimento congênera; COL - Colônia Agrícola, Industrial ou similar; COC - Centro de Observação Criminológico; HCTP - Hospital de Custódia e Tratamento Psiquiátrico.

¹¹⁵ Conforme nota de rodapé 8.

¹¹⁶ Quantidade dimensionada para atender a 100% dos presos em 03 turnos. Capacidade de até 30 alunos.

¹¹⁷ Obrigatório em unidades com capacidade de mais de 100 pessoas presas.

15.4 Há atividades esportivas?	<input checked="" type="checkbox"/> não <input type="checkbox"/> sim	Quais: Onde:
15.5 Há atividades culturais/lazer?	<input checked="" type="checkbox"/> não <input type="checkbox"/> sim	Quais: Onde:
15.6 Se há biblioteca, como funciona o acesso das pessoas presas aos livros:		

16 - Assistência Religiosa		SEMESTRAL
16.1 Há visita de religiosos?	<input checked="" type="checkbox"/> sim	<input type="checkbox"/> não
16.2 Quais denominações visitam o estabelecimento?	<input checked="" type="checkbox"/> Espíritas <input checked="" type="checkbox"/> Evangélicos <input type="checkbox"/> Outra: ESPIRITAS	<input checked="" type="checkbox"/> Católicos <input type="checkbox"/> de Matriz Africana
16.3 Onde são realizadas as cerimônias religiosas?	NO INTERIOR DAS AULAS	
16.4 É permitida a entrada de objetos que fazem parte da cerimônia?	<input checked="" type="checkbox"/> sim	<input type="checkbox"/> não
16.5 As necessidades religiosas são consideradas com relação às vestimentas, horários e rotinas?	<input checked="" type="checkbox"/> sim	<input type="checkbox"/> não

17 - Assistência Social		SEMESTRAL
17.1 Há recintos adequados para a atividade de assistência social?	<input checked="" type="checkbox"/> sim	<input type="checkbox"/> não
17.2 Ações de assistência social desenvolvidas:		
Contato com familiares	<input checked="" type="checkbox"/> sim	<input type="checkbox"/> não
Documentos	<input checked="" type="checkbox"/> sim	<input type="checkbox"/> não
Benefícios da Previdência Social	<input checked="" type="checkbox"/> sim	<input type="checkbox"/> não
Ações com os egressos	<input checked="" type="checkbox"/> sim	<input type="checkbox"/> não
Ações com o SUAS	<input type="checkbox"/> sim	<input type="checkbox"/> não
Projetos, se sim, quais:	<input type="checkbox"/> sim	<input type="checkbox"/> não

18 - Segurança		SEMESTRAL
18.1 A segurança interna é realizada por:	<input type="checkbox"/> policiais civis <input type="checkbox"/> terceiros	<input type="checkbox"/> policiais militares <input type="checkbox"/> outros:
	<input checked="" type="checkbox"/> agentes penitenciários	
18.2 Equipamentos disponibilizados pelos responsáveis pela segurança interna:		
Arma menos letal (bala de borracha)	<input checked="" type="checkbox"/> sim	<input type="checkbox"/> não
Arma letal	<input checked="" type="checkbox"/> sim	<input type="checkbox"/> não
Taser	<input checked="" type="checkbox"/> sim	<input type="checkbox"/> não
Gás de pimenta / lacrimogênio	<input type="checkbox"/> sim	<input checked="" type="checkbox"/> não
Cacetete / Tonfa	<input checked="" type="checkbox"/> sim	<input type="checkbox"/> não
Algemas	<input checked="" type="checkbox"/> sim	<input type="checkbox"/> não
Rádio	<input checked="" type="checkbox"/> sim	<input type="checkbox"/> não
Alarme	<input type="checkbox"/> sim	<input checked="" type="checkbox"/> não
Circuito de vigilância interna	<input type="checkbox"/> sim	<input checked="" type="checkbox"/> não
Outro:	<input type="checkbox"/> sim	<input checked="" type="checkbox"/> não

18.3 No caso de uso de arma de fogo: Os usuários têm porte de armas? É garantido treinamento periódico?	<input checked="" type="checkbox"/> sim <input type="checkbox"/> sim	<input type="checkbox"/> não <input checked="" type="checkbox"/> não
18.4 No caso de emprego de arma de fogo?	<input checked="" type="checkbox"/> sim	<input type="checkbox"/> não
18.5 No caso de uso de arma tipo <i>Taser</i> os registros de descarga do equipamento são identificados por servidor?	<input checked="" type="checkbox"/> sim	<input type="checkbox"/> não
18.6 A segurança externa é realizada por: <input type="checkbox"/> policiais civis <input type="checkbox"/> terceiros <input type="checkbox"/> policiais militares <input type="checkbox"/> outros:	<input checked="" type="checkbox"/> agentes penitenciários	
18.7 A escolta externa é realizada por: <input type="checkbox"/> policiais civis <input type="checkbox"/> terceiros <input type="checkbox"/> policiais militares <input type="checkbox"/> outros:	<input checked="" type="checkbox"/> agentes penitenciários	
18.8 Há escolta externa específica para área de saúde: <input type="checkbox"/> sim <input checked="" type="checkbox"/> não		
18.9 Existe grupo de intervenção especial vinculado à unidade?	<input type="checkbox"/> sim	<input checked="" type="checkbox"/> não
18.10 Caso exista, quem são os envolvidos: <input type="checkbox"/> policiais civis <input type="checkbox"/> terceiros <input type="checkbox"/> policiais militares <input type="checkbox"/> outros:	<input type="checkbox"/> agentes penitenciários	
18.11 Equipamentos disponibilizados para o controle da entrada: Portal detector de metal Raquete detectora de metal Banco detector de metal Raio X Espectômetro Boddy Scanner Outro:	<input checked="" type="checkbox"/> sim <input checked="" type="checkbox"/> sim <input checked="" type="checkbox"/> sim <input checked="" type="checkbox"/> sim <input type="checkbox"/> sim <input type="checkbox"/> sim	<input type="checkbox"/> não <input type="checkbox"/> não <input type="checkbox"/> não <input type="checkbox"/> não <input type="checkbox"/> não <input type="checkbox"/> não

19.1 Há registro de imposição de sanção disciplinar aos presos?	<input checked="" type="checkbox"/> sim	<input type="checkbox"/> não
19.2 Qual a forma adotada para o registro?	<input type="checkbox"/> Livro <input type="checkbox"/> Procedimento Eletrônico <input type="checkbox"/> Outro	<input checked="" type="checkbox"/> PAD
19.3 No registro da sanção de natureza grave é anotado o prévio procedimento disciplinar?	<input checked="" type="checkbox"/> sim	<input type="checkbox"/> não
19.4 Há sanção disciplinar de natureza grave sem instauração do respectivo procedimento?	<input type="checkbox"/> sim	<input checked="" type="checkbox"/> não
19.5 Toda notícia de falta disciplinar enseja a instauração de procedimento?	<input type="checkbox"/> sim	<input checked="" type="checkbox"/> não
19.6 A falta disciplinar é reconhecida judicialmente?	<input checked="" type="checkbox"/> sim	<input type="checkbox"/> não
19.7 São executadas sanções coletivas?	<input type="checkbox"/> sim	<input checked="" type="checkbox"/> não
19.8 É observado o direito de defesa do preso?	<input checked="" type="checkbox"/> sim	<input type="checkbox"/> não
Se sim, em qual fase?	<input checked="" type="checkbox"/> fase administrativa <input type="checkbox"/> fase judicial	<input checked="" type="checkbox"/>
19.9 O ato administrativo que determina a aplicação da sanção disciplinar é motivado?	<input checked="" type="checkbox"/> sim	<input type="checkbox"/> não
19.10 Quais as condições da cela usada para aplicação de sanção disciplinar?	NORMAL	
19.11 Qual o maior período aplicado de isolamento?	<input type="checkbox"/> 10 dias <input checked="" type="checkbox"/> 30 dias	<input type="checkbox"/> 20 dias <input type="checkbox"/> outro:
19.12 Qual o tempo médio de rebaixamento de comportamento ou reabilitação por falta grave?	6 MESES	

19.13 Qual o número de sanções por falta grave (mês)?		
19.14 Houve motins ou rebeliões nos últimos 12 meses?	<input type="checkbox"/> sim	<input checked="" type="checkbox"/> não
19.15 Ocorrências nos últimos 12 meses:	Mulheres	Homens
19.16 Fugas (pessoas)		162
19.17 Pessoas evadidas		931
19.18 Saídas temporárias (pessoas)		-
19.19 Mortes naturais		5
19.20 Mortes por homicídio		-
19.21 Mortes acidentais		1
19.22 Mortes por suicídio		-
19.23 Incidentes com funcionários (pessoas)		-

20 - Visitas	SEMPRE
20.1 A visita social ocorre regularmente?	<input checked="" type="checkbox"/> sim Frequência: SEMANAL <input type="checkbox"/> não
20.2 Quantas pessoas podem ser cadastradas por preso para realizarem a visita?	<input type="checkbox"/> 1 ou 2 <input type="checkbox"/> 3 ou 4 <input checked="" type="checkbox"/> 5 ou 6 <input type="checkbox"/> 6 ou 7 <input type="checkbox"/> 8 ou mais
20.3 Quantas pessoas podem realizar a visita por vez?	<input type="checkbox"/> 1 ou 2 <input type="checkbox"/> 3 ou 4 <input checked="" type="checkbox"/> 5 ou 6 <input type="checkbox"/> 7 ou 8 <input type="checkbox"/> 9 ou mais
20.4 Qual o local que ocorre a visita social:	<input type="checkbox"/> pátio de visita <input checked="" type="checkbox"/> pátio do banho de sol <input checked="" type="checkbox"/> celas <input type="checkbox"/> outro:
20.5 Há local específico para visita de crianças?	<input type="checkbox"/> sim <input checked="" type="checkbox"/> não
20.6 Há permissão para visitas íntimas?	<input checked="" type="checkbox"/> sim frequência: _____ <input type="checkbox"/> não
20.7 Há permissão para visitas íntimas homoafetivas?	<input checked="" type="checkbox"/> sim <input type="checkbox"/> não
20.8 Qual o local que ocorre a visita íntima?	<input type="checkbox"/> módulo de visita íntima <input checked="" type="checkbox"/> pátio do banho de sol <input checked="" type="checkbox"/> celas <input type="checkbox"/> outro:
20.9 Quais os procedimentos de revista dos visitantes?	<input checked="" type="checkbox"/> mecânica (detector de metais, raquetes, banco, espectômetro) <input checked="" type="checkbox"/> manual sem desnudamento <input type="checkbox"/> com desnudamento <input type="checkbox"/> outro:
20.10 É permitida a visita de menores de 18 anos?	<input checked="" type="checkbox"/> sim <input type="checkbox"/> não

21.1 Há reclamações sobre quais aspectos:	<input type="checkbox"/> Instalações <input checked="" type="checkbox"/> Assistência Jurídica <input checked="" type="checkbox"/> Assistência Saúde <input type="checkbox"/> Assistência Educacional <input type="checkbox"/> Assistência social <input checked="" type="checkbox"/> Atividades Esportivas <input type="checkbox"/> Lazer <input checked="" type="checkbox"/> Visita <input type="checkbox"/> Maus tratos ou tortura <input type="checkbox"/> Outros:
21.2 No caso de maus tratos ou	<input type="checkbox"/> Não

tortura, há indícios dos fatos relatados?	<input type="checkbox"/> Sim <input type="checkbox"/> Ferimentos no corpo <input type="checkbox"/> Marcas de projéteis nas celas ou outros ambientes <input type="checkbox"/> Relatos idênticos em diferentes alas <input type="checkbox"/> Nas datas dos eventos houve cancelamento de visita, entrada de grupos especiais de intervenção, transferência de presos, movimentações noturnas ou outra situação atípica <input type="checkbox"/> Locais característicos como ambiente de castigo (sem colchão, sem sanitário, sem iluminação, sem ventilação, sujos, com insetos, entre outros aspectos) <input type="checkbox"/> Uso de bala clava (capuz) <input type="checkbox"/> Outros:
21.3 Quais providências foram tomadas para apurar os fatos até o momento?	<input type="checkbox"/> Exame de corpo de delito <input type="checkbox"/> Denúncia formalizada ao Juiz ou Ministério Público <input type="checkbox"/> Inquérito <input type="checkbox"/> Instauração de procedimento administrativo <input type="checkbox"/> Outro:
21.4 Quais providências serão tomadas para apurar os fatos a partir de agora?	<input type="checkbox"/> Exame de corpo de delito <input type="checkbox"/> Denúncia formalizada ao Juiz ou Ministério Público <input type="checkbox"/> Inquérito <input type="checkbox"/> Instauração de procedimento administrativo <input type="checkbox"/> Outro:
21.5 Há orientação no estabelecimento quanto à forma de acessar:	<input type="checkbox"/> Ouvidoria <input type="checkbox"/> Corregedoria <input type="checkbox"/> Disque 100 <input type="checkbox"/> Outro:
<p>21.6 Outras informações:</p> <p><u>Unidade prisional com capacidade total para 468 presos, mas com lotação real de 1.126. Destes, 80 estão em prisão domiciliar e são monitorados por vinte e quatro horas.</u></p> <p><u>Verificamos que existe contrato para tornozeleira eletrônica que prevê o fornecimento de 2.155 unidades. No entanto, somente 850 estão ativas. Foi informado que há um mês, mais ou menos, as tornozeleiras voltaram a ser fornecidas. Solicitaram, ainda, a substituição das tornozeleiras sem funcionamento (no total de 286).</u></p> <p><u>A equipe de agentes para a monitoração é insuficiente.</u></p> <p><u>Não existe saída temporária automatizada. Cada saída temporária tem que ser objeto de requerimento ao juízo. Assim, cada sentenciado tem que pedir as cinco saídas, por ano, ao juízo. Verificamos que em dezembro apenas 150 (cento e cinquenta) presos tiveram saída temporária. Em janeiro e fevereiro nenhum preso teve saída temporária e em março 80 (oitenta) presos tiveram saída temporária.</u></p> <p><u>Apenas 340 presos estariam em trabalho externo e 62 presos em trabalho interno. Mais ou menos 600 (seiscentos) presos possuem permissão para trabalhar, mas não conseguem carta de emprego.</u></p> <p><u>A unidade prisional se avalia como colônia agrícola, industrial ou similares. No entanto, não se trata de estabelecimento agrícola ou industrial. Os presos ficam trancados em pavilhão durante todo o dia, que possui uma quadra e sem trabalho em parceria.</u></p> <p><u>Os presos reclamaram da comida azeda e da baixa quantidade oferecida. São fornecidas apenas duas marmitas por dia de alimentação. Nada mais, reclamam de falta de atendimento médico.</u></p> <p><u>A água, como nas outras unidades, é racionada e insuficiente.</u></p> <p><u>Existe um fio de alta tensão para evitar a fuga, denominado "cascavél". No entanto, o fio de alta tensão é baixo, resultando em verdadeira arma letal. Dois presos morreram eletrocutados em 2017.</u></p>	

22 - Diversos		SEMESTRAL	
22.1 No momento da inclusão da pessoa presa, há explicações sobre o funcionamento do estabelecimento?	<input checked="" type="checkbox"/> sim	<input type="checkbox"/> não	
22.2 No momento da inclusão da pessoa presa, há explicações sobre direitos e deveres do preso?	<input checked="" type="checkbox"/> sim	<input type="checkbox"/> não	
22.3 Quando se aproxima a liberdade há algum trabalho realizado para preparação do preso?	<input type="checkbox"/> sim	Frequência: _____	<input checked="" type="checkbox"/> não
22.4 É permitida a entrada de jornais e revistas?	<input type="checkbox"/> sim	<input checked="" type="checkbox"/> não	
22.5 Como funciona o envio e recebimento de correspondências?			
22.6 As pessoas presas têm acesso a telefone público?	<input type="checkbox"/> sim	<input checked="" type="checkbox"/> não	
22.7 Há alistamento, transferência e revisão eleitoral de presos provisórios?	<input type="checkbox"/> sim	<input type="checkbox"/> não	
Motivo:			
22.8 É permitido o uso de:			
a. Rádio/Aparelho de Som	<input checked="" type="checkbox"/> sim	<input type="checkbox"/> não	
b. TV	<input checked="" type="checkbox"/> sim	<input type="checkbox"/> não	
c. Vídeo/DVD	<input type="checkbox"/> sim	<input checked="" type="checkbox"/> não	
d. Geladeira	<input checked="" type="checkbox"/> sim	<input type="checkbox"/> não	
e. Fogão/Fogareiro/Mergulhão/Rabo-Quente	<input checked="" type="checkbox"/> sim	<input type="checkbox"/> não	
f. Ventilador	<input checked="" type="checkbox"/> sim	<input type="checkbox"/> não	
g. Outros:			
22.9 Há organizações não governamentais atuando no estabelecimento?	<input type="checkbox"/> sim	<input checked="" type="checkbox"/> não	
22.10 Se existe, em quais áreas:	<input type="checkbox"/> gestão	<input type="checkbox"/> educação	
	<input type="checkbox"/> saúde	<input type="checkbox"/> assistência social	
	<input type="checkbox"/> trabalho	<input type="checkbox"/> religiosa	
	<input type="checkbox"/> comunicação	<input type="checkbox"/> cidadania	
	<input type="checkbox"/> reciclagem	<input type="checkbox"/> manutenção	
	<input type="checkbox"/> Outras:		
Qual a frequência:	<input type="checkbox"/> diária	<input type="checkbox"/> semanal	
	<input type="checkbox"/> quinzenal	<input type="checkbox"/> mensal	
	<input type="checkbox"/> esporádico	<input type="checkbox"/> outro:	
22.11 Como é tratado o lixo produzido no estabelecimento?	<input type="checkbox"/> separado	<input type="checkbox"/> reciclado	
	<input type="checkbox"/> não é recolhido	<input checked="" type="checkbox"/> coleta municipal	
	<input type="checkbox"/> outro:		

23.1 O estabelecimento é inspecionado regularmente por:			
a. Juiz Corregedor	<input type="checkbox"/> sim	Frequência: _____	<input type="checkbox"/> não
b. Juiz de Execução	<input checked="" type="checkbox"/> sim	Frequência: _____	<input type="checkbox"/> não
c. Ministério Público	<input checked="" type="checkbox"/> sim	Frequência: _____	<input type="checkbox"/> não
d. Defensor Público	<input checked="" type="checkbox"/> sim	Frequência: _____	<input type="checkbox"/> não
e. Conselho Penitenciário	<input type="checkbox"/> sim	Frequência: _____	<input type="checkbox"/> não
f. Conselho da Comunidade	<input checked="" type="checkbox"/> sim	Frequência: _____	<input type="checkbox"/> não
g. Conselho Estadual de Direitos Humanos ou Comitê Estadual de Combate à Tortura	<input type="checkbox"/> sim	Frequência: _____	<input type="checkbox"/> não
c. Comissão de Direitos Humanos da OAB	<input checked="" type="checkbox"/> sim	Frequência: _____	<input type="checkbox"/> não
h. Pastoral Carcerária	<input checked="" type="checkbox"/> sim	Frequência: _____	<input type="checkbox"/> não
i. Outros:			

24 - Valoração sobre os itens inspecionados SEMESTRAL

Item avaliado	Ótimo 10-9	Bom 8-7	Regular 6-4	Ruim 3-0	Não avaliado
24.1. Estrutura predial			6		
24.2 Manutenção			6		
24.3 Limpeza			6		
24.4 Ventilação das celas			6		
24.5 Iluminação das celas			6		
24.6 Insolação das celas			6		
24.7 Cozinha					
24.8 Refeitório					
24.9 Assistência à saúde				3	
24.10 Assistência à educação					
24.11 Assistência jurídica			6		
24.12 Assistência social					
24.13 Atividades laborais					
24.14 Cella para isolamento/seguro					
24.15 Cella de sanção disciplinar					
24.16 Local de visita social					
24.17 Local de visita íntima					
24.18 Pátio de sol					
24.19 Alojamento dos agentes					
24.20 Segurança					
24.21 Procedimentos da unidade					

25 - Conclusão SEMESTRAL

25.1 Irregularidades encontradas com base na Lei n.º 7.210/84 (Lei de Execução Penal - LEP), Constituição Federal/88, Lei n.º 8.069/90 (Estatuto da Criança e do Adolescente - ECA), Resoluções do Conselho Nacional de Política Criminal e Penitenciária - CNPCP, Lei n.º 9.455/97 (Crimes de Tortura), Lei 10.172/2011 - Plano Nacional de Educação, e Portaria Interministerial - Saúde e Justiça - n.º 1.777/2003.

X	Ocupação total superior à capacidade da unidade (art. 85 da LEP)
X	N.º de presos por cela superior ao n.º definido em lei (art. 88 da LEP)
X	Presença de pessoas com idade acima de 60 anos junto aos demais presos (art. 82, § 1º da LEP)
X	Irregularidade na distribuição dos presos nas celas, com presença de presos provisórios junto a presos condenados e presos primários com reincidentes (art. 84, § 1º da LEP, art. 7º da Resolução n.º 14/94 do CNPCP)
X	Falta de programa individualizador da pena privativa de liberdade (art. 6º da LEP)
	Existência de pessoas presas por medida de segurança cumprindo pena junto aos demais presos (anexo da Resolução n.º 05/2004 do CNPCP, e art. 4º, Resolução n.º 12/2009 do CNPCP)
	Presença de adolescentes no estabelecimento (arts. 123 e 185 do ECA);
	Presença de mulheres em ambientes de homens (art. 82, § 1º da LEP)
	Presença de agentes do sexo masculino nas dependências internas dos estabelecimentos penais femininos (art. 83 § 3º da LEP)
	Inexistência de berçário para crianças nas unidades prisionais femininas (art. 83 § 2º da LEP, e

	art. 10, Resolução n° 4/2009 do CNPCP)
	Ausência de seção para gestante e parturiente nos estabelecimentos penais femininos (art. 89 da LEP)
	Ausência de creche para abrigar crianças entre 06 meses e 7 anos nos estabelecimentos penais femininos (art. 89 da LEP)
X	Ausência ou número insuficiente de camas individuais (art. 8º, § 2º da Resolução n.º 14/94 do CNPCP)
X	Condições precárias de higiene e limpeza das celas (art. 9º da Resolução n.º 14/94 CNPCP)
	Falta de cardápio alimentar orientado por nutricionistas (art. 13 da Resolução n.º 14/94 do CNPCP)
X (duas refeições diárias)	N.º de refeições por dia inadequado às necessidades dos presos (art. 13 da Resolução n.º 14/94 do CNPCP)
	Roupas fornecidas pelo estabelecimento impróprias às condições climáticas (art. 12, caput, da Resolução n.º 14/94 do CNPCP)
	Roupas sujas e/ou em mau estado de conservação (art. 12, § 2º da Resolução n.º 14/94 do CNPCP)
	Inexistência de local para aquisição de produtos permitidos para higiene pessoal, mas não fornecidos pela administração (art. 13 da LEP)
	Inexistência de sanitário na própria cela (art. 88, caput, da LEP)
	Falta de assistência jurídica regular aos presos carentes (arts. 15, 16 e 41, VII da LEP)
X	Ausência de instalação destinada à Defensoria Pública (art. 83 § 5º da LEP)
	Inexistência de local destinado a atividades de estágio para universitários (art. 83, § 1º da LEP)
	Inexistência de curso de alfabetização (art. 40, p. un. da Resolução n.º 14/94 do CNPCP)
	Inexistência de educação de ensino fundamental (art. 18 da LEP, meta 17 da Lei 10.172/2001)
	Inexistência de educação de ensino profissional (art. 19 da LEP, meta 17 da Lei 10.172/2001)
	Ausência de biblioteca (art. 21 da LEP)
	Não oferecimento de atividade física e/ou recreação (art. 23, IV e art. 41, V e VI da LEP, art. 14 da Resolução n.º 14/94 do CNPCP)
	Ausência de sala de aula para cursos básico e profissionalizante (art. 83 § 4º da LEP)
	Falta de serviço de assistência social (arts. 22 e 41, VII da LEP)
	Inexistência de cursos de qualificação para o servidor penitenciário (art. 77, § 1º da LEP e art. 49 da Resolução n.º 14/94 do CNPCP)
X	Ausência de equipe de saúde própria nas unidades com mais de 100 presos (art. 8º da Portaria Interministerial - Saúde e Justiça - n.º 1.777, de 09/09/2003)
X	Não disponibilização dos medicamentos básicos do SUS (art. 8º, § 4º da Portaria Interministerial - Saúde e Justiça - n.º 1.777/2003)
X	Nº de agentes penitenciários inferior ao recomendado: 5 presos por agente penitenciário, no mínimo (art. 1º, Resolução n° 09/2009 do CNPCP)
	Ausência de profissionais da equipe técnica ou nº insuficiente abaixo do recomendado (art. 2º, Resolução n° 09/2009 do CNPCP)
	Inexistência de audiência especial com o diretor do estabelecimento (art. 41, XIII da LEP)
	Falta de concessão de banho de sol regular aos presos (art. 14 da Resolução n.º 14/94 do CNPCP)
	Proibição da utilização dos meios de informação (art. 41, XV da LEP)
	Proibição da utilização de correspondência escrita externa (art. 41, XV da LEP);
	Falta de tratamento nominal dos presos (art. 41, XI da LEP e art. 4º da Resolução n.º 14/94 do CNPCP);
	Inexistência de local específico para guarda de objetos pessoais dos presos (art. 45, §§ 1º e 2 da Resolução n.º 14/94 do CNPCP);
	Impedimento de visita íntima para relações homoafetivas (art. 2º, Resolução n° 04/2011 do CNPCP)
X	Inexistência de Comissão Técnica de Classificação dos Condenados (art. 6º da LEP)
	Deficiência na composição da Comissão Técnica (art. 7º da LEP)
	Condições inadequadas de realização de trabalho:

	<p>Trabalho não remunerado (arts. 29 e 41, II da LEP); Jornada reduzida ou ampliada (art. 33 da LEP); Tipo de trabalho incompatível com a condição de idoso, doente ou pessoa com deficiência (art. 32, §§ 2º e 3º da LEP); Inexistência de trabalho voltado para a reinserção social do condenado (art. 23, V da LEP); Indícios de ocorrência de atos tipificados como tortura (Lei 9.455/97)</p>
--	--

Fotos da colônia agroindustrial do regime semiaberto



Pátio da ala



Pátio Central

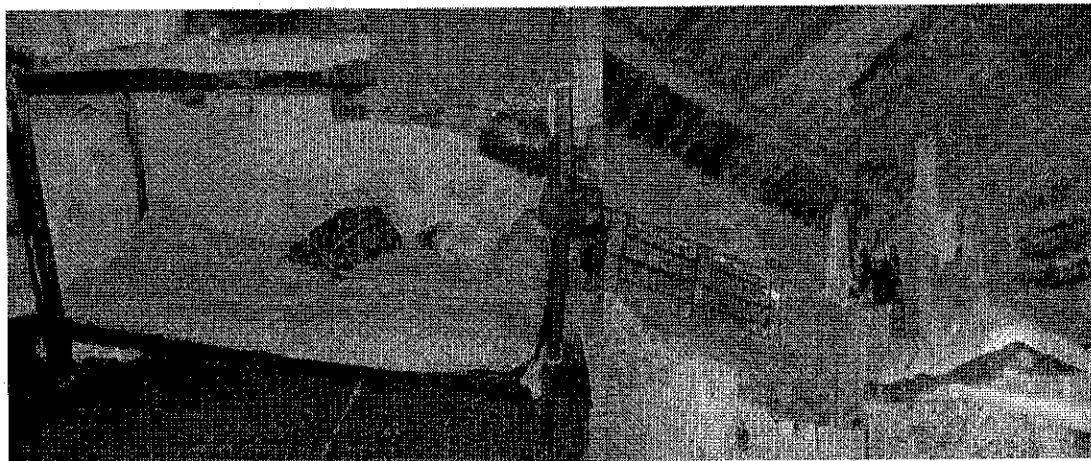

Celas

8. CASA DE PRISÃO PROVISÓRIA - CPP

1 - Estrutura Organizacional		ANUAL
1.1 Esfera	<input checked="" type="checkbox"/> Estadual <input type="checkbox"/> Federal	
1.2 Secretaria da pasta	<input type="checkbox"/> Própria <input type="checkbox"/> Subsecretaria <input type="checkbox"/> Diretoria/Departamento <input type="checkbox"/> Superintendência <input type="checkbox"/> Instituto / Agência <input type="checkbox"/> Outro:	
1.3 Unidade do MP / Defensoria:	25ª Promotoria de Justiça	
1.4 Tribunal:		
1.5 Grau de Jurisdição:		
1.6 Comarca:		
1.7 Há Escola Penitenciária?	<input type="checkbox"/> Não <input checked="" type="checkbox"/> Sim	
1.8 Há Ouvidoria Estadual do Sistema Prisional?	<input type="checkbox"/> Não <input checked="" type="checkbox"/> Sim	
1.9 Há Corregedoria Estadual do Sistema Prisional?	<input type="checkbox"/> Não <input checked="" type="checkbox"/> Sim	
1.10 Há Plano de Carreira?	<input type="checkbox"/> Não <input checked="" type="checkbox"/> Sim <input type="checkbox"/> Todos servidores penitenciários <input type="checkbox"/> Agentes Penitenciários <input type="checkbox"/> Outro:	
1.11 Há Plano Estadual de Educação do Sistema Penitenciário?	<input type="checkbox"/> Não <input checked="" type="checkbox"/> Sim	
2 - Caracterização do Estabelecimento		ANUAL
2.1 Estabelecimento:	Casa de Prisão Provisória	
2.2 Apelido da unidade:	CPP	
2.2.1 Endereço:	Br 153, Km611, área Industrial	
2.2.2 Cidade/UF:	Aparecida de Goiânia GO.	
2.3	<input type="checkbox"/> Penitenciária <input checked="" type="checkbox"/> Cadeia Pública / Presídio <input type="checkbox"/> Colônias agrícolas, industriais ou similares <input type="checkbox"/> Centro de Observação Criminológica <input type="checkbox"/> Hospital de Custódia <input type="checkbox"/> Casa de Albergado	
2.4	<input checked="" type="checkbox"/> Masculino <input type="checkbox"/> Feminino	

3 - Administração		SEMESTRAL
3.1 Gestão	<input checked="" type="checkbox"/> Pública <input type="checkbox"/> Terceirização de serviços complementares (alimentação, limpeza, lavanderia) <input type="checkbox"/> Terceirização da equipe técnica e administrativa <input type="checkbox"/> Terceirização da equipe de segurança <input type="checkbox"/> Método APAC	
3.2 Responsável pelo estabelecimento:	Paulo Ventura Silva Bernardes	
3.3 Cargo:		
3.4 Formação Profissional	<input type="checkbox"/> Direito <input type="checkbox"/> Ciências Sociais <input type="checkbox"/> Psicologia <input type="checkbox"/> Pedagogia <input type="checkbox"/> Administração <input type="checkbox"/> Serviço Social <input checked="" type="checkbox"/> Outra: Matemática	
3.5 Responsável pela segurança:	André Henrique dos Dantos Falcão	
3.6 Cargo:	Supervisor	
3.7 Formação		

Profissional:	Direito Incompleto						
3.8 Quantidade de computadores:	<input type="checkbox"/> 1 a 3	<input type="checkbox"/> 4 a 6	<input type="checkbox"/> 7 a 9	<input type="checkbox"/> 10 a 12	<input type="checkbox"/> 13 a 15	<input checked="" type="checkbox"/> > 15	
3.9 Acesso à Internet	<input checked="" type="checkbox"/> Sim			<input type="checkbox"/> Não			
3.10 Alimenta o INFOPEN	<input type="checkbox"/> Integralmente			<input checked="" type="checkbox"/> Parcialmente			<input type="checkbox"/> Não alimenta
	<input type="checkbox"/> Mensal		<input type="checkbox"/> Trimestral		<input checked="" type="checkbox"/> Semestral		<input type="checkbox"/> Anual
	<input type="checkbox"/> Outro:						
3.11 Regulamento interno da unidade/Estado	<input type="checkbox"/> Não			<input checked="" type="checkbox"/> Sim			
	3.12 Regulamento disciplinar penitenciário da unidade/Estado			<input checked="" type="checkbox"/> Não			<input type="checkbox"/> Sim

4 - Características do Estabelecimento		SEMESTRAL					
4.1 Capacidade total:	2.432 - tem 120 mulheres						
4.1.2 Lotação total:	800						
4.2 Capacidade Mulheres:	4.3 Capacidade homens:			4.4 Capacidade LGBT:			
4.2.1 Lotação Mulheres:	4.3.1 Lotação homens:			4.4.1 Lotação LGBT:			
<input type="checkbox"/> Condenada	<input checked="" type="checkbox"/> Provisória	<input type="checkbox"/> Condenado	<input checked="" type="checkbox"/> Provisório	<input type="checkbox"/> Condenada/o	<input checked="" type="checkbox"/> Provisória/o		
4.5 Há alas separadas para diferentes regimes?				<input type="checkbox"/> sim	<input checked="" type="checkbox"/> não		
4.6 Há alas separadas para presos provisórios e condenados?				<input type="checkbox"/> sim	<input checked="" type="checkbox"/> não		
4.7 Há alas separadas para idosos?				<input type="checkbox"/> sim	<input checked="" type="checkbox"/> não		
4.8 Há alas separadas para mulheres, se for o caso?				<input checked="" type="checkbox"/> sim	<input type="checkbox"/> não		
4.9 Há alas separadas para pessoas em medida de segurança?				<input checked="" type="checkbox"/> sim	<input type="checkbox"/> não		
4.10 Há alas separadas para LGBT?				<input checked="" type="checkbox"/> sim	<input type="checkbox"/> não		
4.11 Há local especial para cumprimento de seguro/custódia diferenciada?				<input checked="" type="checkbox"/> sim	<input type="checkbox"/> não ¹¹⁸		
4.12 Há acessibilidade para pessoas com deficiência?				<input type="checkbox"/> sim	<input checked="" type="checkbox"/> não		
4.13 Há celas metálicas?				<input type="checkbox"/> sim	<input checked="" type="checkbox"/> não		
4.14 Programa de necessidades por tipo de estabelecimento penal ¹¹⁸ Assinale na tabela: Ausência (A) Inconforme (I) Conforme (C) Observações:	Estabelecimento penal						
	Módulos¹¹⁹						
		Penitenciaría	Colônia ¹²⁰	Cadeia pública ¹²¹	COC ¹²²	Casa do Albergado	HCTP ¹²³
	Guarda Externa						
	Agente Penitenciário / Monitor						
	Administração						
	Recepção/Revista						
	Centro observação / triagem / Inclusão						
	Tratamento Penal						
	Vivência coletiva						
	Vivência individual						
	Serviços						

¹¹⁸ Parâmetros estabelecidos na Resolução CNPCP 09/2011 – Arquitetura Penal

¹¹⁹ Legenda:  Existência obrigatória  Existência facultativa  Não é necessário

¹²⁰ Colônia agrícola, industrial ou similar.

¹²¹ Presídio ou estabelecimento congênere.

¹²² Centro de observação criminológica.

¹²³ Considerando a Política de Saúde Mental brasileira e suas normativas, os serviços de atendimento ao paciente judiciário serão prestados em meio aberto, sendo que os HCTPs devem ser substituídos por outras estruturas. No entanto, considerando a sua existência no momento, acrescentamos essa coluna no formulário que originalmente não consta da Resolução.

	Saúde							
	Tratamento para dependentes químicos							
	Oficina de trabalho							
	Educativo							
	Polivalente							
	Creche							
	Berçário							
	Visita íntima							
	Esportes							
4.15 Número de celas individuais	Homens: 19	Mulheres: 5						
4.15.1 Lotação celas individuais	Homens: 5	Mulheres: 1						
4.15.2 Dimensão	3 m X 4 m	3 m X 4 m						
4.16 Número de celas coletivas	Homens: 70	Mulheres: 10						
4.16.1 Capacidade média das celas coletivas	Homens: 8	Mulheres: 8						
4.16.2 Lotação média das celas coletivas	Homens: 30	Mulheres: 13						
4.16.3 Dimensão	m X m	m X m						
4.17 Permeabilidade do solo (áreas sem pavimentação)	<input checked="" type="checkbox"/> 1 a 3% <input type="checkbox"/> 3 a 5% <input type="checkbox"/> 5 a 10% <input type="checkbox"/> > 10%							
4.18 Ventilação cruzada geral	<input type="checkbox"/> insuficiente <input checked="" type="checkbox"/> suficiente <input type="checkbox"/> excessiva							
4.19 Ventilação cruzada nas celas	<input type="checkbox"/> insuficiente <input checked="" type="checkbox"/> suficiente <input type="checkbox"/> excessiva							
4.20 Iluminação natural nas celas	<input type="checkbox"/> inexistente <input checked="" type="checkbox"/> existente							
4.21 Incidência de sol nas celas	<input type="checkbox"/> insuficiente <input checked="" type="checkbox"/> suficiente <input type="checkbox"/> excessiva							
4.22 Programa de combate a incêndio	<input checked="" type="checkbox"/> inexistente <input type="checkbox"/> existente							
4.23 Extintores de incêndio	<input type="checkbox"/> insuficiente <input type="checkbox"/> suficiente <input type="checkbox"/> sem condições de uso <input type="checkbox"/> em condições de uso							
4.24 Construído ou ampliado com subvenção de recursos federais?	<input type="checkbox"/> sim <input checked="" type="checkbox"/> não	4.25 Reformado com subvenção de recursos federais?	<input type="checkbox"/> sim <input checked="" type="checkbox"/> não					
4.26 Indicativos da atuação de facções no estabelecimento?	<input checked="" type="checkbox"/> sim <input type="checkbox"/> não	Quais:						
5.1 Há pessoas com deficiência?								
		<input checked="" type="checkbox"/> sim	Quantidade:					
		<input type="checkbox"/> não						
5.2 Há pessoas com mais de 60 anos presas?								
		<input checked="" type="checkbox"/> sim	Quantidade: 18	<input type="checkbox"/> não				
5.3 Há indígenas presos?								
		<input checked="" type="checkbox"/> sim	Quantidade: 1	<input type="checkbox"/> não				
5.4 Há notificação para Funai quanto ao ingresso do indígena?								
		<input type="checkbox"/> sim	<input checked="" type="checkbox"/> não					
5.5 Há estrangeiros presos?								
		<input checked="" type="checkbox"/> sim	Quantidade: 5					
		<input type="checkbox"/> não						
5.6 Há adolescentes internados no local?								
		<input type="checkbox"/> sim	Quantidade:					
		<input checked="" type="checkbox"/> não						
5.7 Os adolescentes estão separados dos adultos?								
		<input type="checkbox"/> sim	<input type="checkbox"/> não					
5.8 Providências adotadas em relação à separação imediata e retirada do(s) adolescente(s):								
5.9 Há pessoas presas com transtorno mental?								
		<input checked="" type="checkbox"/> sim	Quantidade: 130					
		<input type="checkbox"/> não						
5.10 Há pessoas presas em tratamento para dependência química?								
		<input checked="" type="checkbox"/> sim	Quantidade:					
		<input type="checkbox"/> não						
5.11 Há pessoas presas com Diabetes?								
		<input checked="" type="checkbox"/> sim	Quantidade: 8					
		<input type="checkbox"/> não						
5.12 Há pessoas presas com Hipertensão?								
		<input checked="" type="checkbox"/> sim	Quantidade:					
		<input type="checkbox"/> não						

5.13 Há pessoas presas com HIV?	<input checked="" type="checkbox"/> sim <input type="checkbox"/> não	Quantidade: 4
5.14 Há pessoas presas com Hepatite?	<input checked="" type="checkbox"/> sim <input type="checkbox"/> não	Quantidade: 1
5.15 Há pessoas presas com Tuberculose?	<input checked="" type="checkbox"/> sim <input type="checkbox"/> não	Quantidade: 9
5.16 Há pessoas presas com Hanseníase?	<input checked="" type="checkbox"/> sim <input type="checkbox"/> não	Quantidade: 3
5.17 Há pessoas presas em RDD?	<input type="checkbox"/> sim <input checked="" type="checkbox"/> não	Quantidade:
5.18 Há presas gestantes?	<input checked="" type="checkbox"/> sim <input type="checkbox"/> não	Quantidade: 3
5.19 Há crianças permanecendo com suas mães presas?	<input checked="" type="checkbox"/> sim <input type="checkbox"/> não	Quantidade: 3

6.1 Quantidade de pessoas cumprindo medida de internação:		6.2 Quantidade de pessoas cumprindo medida ambulatorial:	
6.3 Pacientes com mais tempo de internação:	<input type="checkbox"/> até 1 ano <input type="checkbox"/> de 1 a 3 anos <input type="checkbox"/> de 4 a 6 anos <input type="checkbox"/> de 7 a 9 anos <input type="checkbox"/> de 10 a 20 anos <input type="checkbox"/> de 21 a 30 anos <input type="checkbox"/> mais que 30 anos	Quantidade: Quantidade: Quantidade: Quantidade: Quantidade: Quantidade:	
6.4 Há pacientes com alta médica?	<input type="checkbox"/> sim <input type="checkbox"/> não	Quantidade:	
6.5 Pacientes indultados no último ano:	<input type="checkbox"/> sim <input type="checkbox"/> não	Quantidade:	
6.6 Pacientes encaminhados no último ano para:	<input type="checkbox"/> Centro de Atenção Psicossocial - CAPS <input type="checkbox"/> Serviços Residenciais Terapêuticos -SRTs <input type="checkbox"/> Programa de Volta para Casa - PVC <input type="checkbox"/> Outro:	Quantidade: Quantidade: Quantidade: Quantidade:	
6.7 Periodicidade do exame de cessação de periculosidade	<input type="checkbox"/> Trimestral <input type="checkbox"/> Semestral <input type="checkbox"/> Anual <input type="checkbox"/> Quando solicitado <input type="checkbox"/> Outro:		

7 - Características dos Funcionários em Exercício no Estabelecimento SEMESTRAL	
7.1 Total de RH na área de segurança:	59
7.2 Total de RH na área administrativa:	14
7.3 Total de RH na área técnica:	
7.4 Total Geral:	73
7.5 Advogados / Defensores Públicos alocados na unidade	<input type="checkbox"/> não <input checked="" type="checkbox"/> sim Quantidade: 1 <input type="checkbox"/> Defensoria Pública <input checked="" type="checkbox"/> Própria Unidade <input type="checkbox"/> Outra forma de contratação: <input type="checkbox"/> Mensal <input type="checkbox"/> Quinzenal <input type="checkbox"/> Semanal <input type="checkbox"/> Diária
7.6 Auxiliares de Enfermagem	<input type="checkbox"/> não <input checked="" type="checkbox"/> sim Quantidade: <input type="checkbox"/> SUS <input checked="" type="checkbox"/> Própria Unidade <input type="checkbox"/> Mensal <input type="checkbox"/> Quinzenal <input type="checkbox"/> Semanal <input type="checkbox"/> Diária

7.7 Assistentes Sociais	<input type="checkbox"/> não <input checked="" type="checkbox"/> sim Quantidade: 2 <input type="checkbox"/> SUAS <input checked="" type="checkbox"/> Própria Unidade <input type="checkbox"/> Mensal <input type="checkbox"/> Quinzenal <input type="checkbox"/> Semanal <input type="checkbox"/> Diária
7.8 Dentistas	<input type="checkbox"/> não <input checked="" type="checkbox"/> sim Quantidade: 1 <input type="checkbox"/> SUS <input type="checkbox"/> Própria Unidade <input type="checkbox"/> Mensal <input type="checkbox"/> Quinzenal <input type="checkbox"/> Semanal <input type="checkbox"/> Diária
7.9 Enfermeiros	<input type="checkbox"/> não <input checked="" type="checkbox"/> sim Quantidade: 2 <input type="checkbox"/> SUS <input checked="" type="checkbox"/> Própria Unidade <input type="checkbox"/> Mensal <input type="checkbox"/> Quinzenal <input type="checkbox"/> Semanal <input type="checkbox"/> Diária
7.10 Médicos – Clínico Geral	<input type="checkbox"/> não <input checked="" type="checkbox"/> sim Quantidade: 3 <input type="checkbox"/> SUS <input checked="" type="checkbox"/> Própria Unidade <input type="checkbox"/> Mensal <input type="checkbox"/> Quinzenal <input type="checkbox"/> Semanal <input type="checkbox"/> Diária
7.11 Médicos – Psiquiatras	<input type="checkbox"/> não <input checked="" type="checkbox"/> sim Quantidade: 1 <input type="checkbox"/> SUS <input checked="" type="checkbox"/> Própria Unidade <input type="checkbox"/> Mensal <input type="checkbox"/> Quinzenal <input type="checkbox"/> Semanal <input type="checkbox"/> Diária
7.12 Médicos – Ginecologista	<input checked="" type="checkbox"/> não <input type="checkbox"/> sim Quantidade: <input type="checkbox"/> SUS <input type="checkbox"/> Própria Unidade <input type="checkbox"/> Mensal <input type="checkbox"/> Quinzenal <input type="checkbox"/> Semanal <input type="checkbox"/> Diária
7.13 Pedagogos	<input checked="" type="checkbox"/> não <input type="checkbox"/> sim Quantidade: <input type="checkbox"/> Secretaria de Educação <input type="checkbox"/> Própria Unidade <input type="checkbox"/> Mensal <input type="checkbox"/> Quinzenal <input type="checkbox"/> Semanal <input type="checkbox"/> Diária
7.14 Psicólogos	<input type="checkbox"/> não <input checked="" type="checkbox"/> sim Quantidade: 1 <input type="checkbox"/> SUS <input type="checkbox"/> SUAS <input checked="" type="checkbox"/> Própria Unidade <input type="checkbox"/> Mensal <input type="checkbox"/> Quinzenal <input type="checkbox"/> Semanal <input type="checkbox"/> Diária
7.15 Terapeutas Ocupacionais	<input type="checkbox"/> não <input checked="" type="checkbox"/> sim Quantidade: 1 <input type="checkbox"/> SUS <input checked="" type="checkbox"/> Própria Unidade <input type="checkbox"/> Mensal <input type="checkbox"/> Quinzenal <input type="checkbox"/> Semanal <input type="checkbox"/> Diária
7.16 Outros:	Quantidade: <input type="checkbox"/> Própria Unidade <input type="checkbox"/> Mensal <input type="checkbox"/> Quinzenal <input type="checkbox"/> Semanal <input type="checkbox"/> Diária
7.17 Agentes Prisionais	<input checked="" type="checkbox"/> sim Quantidade: 22 mulheres 51 homens <input type="checkbox"/> não
7.18 Escala de trabalho:	24 x 72
7.19 Há utilização de uniforme?	<input checked="" type="checkbox"/> sim Com identificação pessoal: <input type="checkbox"/> sim <input checked="" type="checkbox"/> não <input type="checkbox"/> não
7.20 Quais os tipos de cursos ocorrem para o treinamento dos agentes? <input checked="" type="checkbox"/> Curso de Formação <input type="checkbox"/> Cursos Especiais Entidade Executora:	<input type="checkbox"/> Mensal <input type="checkbox"/> Quinzenal <input type="checkbox"/> Semanal <input type="checkbox"/> Diária Outro

8 - Condições Materiais	SEMESTRAL	
8.1 Há camas e colchões para todos os presos?	<input checked="" type="checkbox"/> sim	<input type="checkbox"/> não
8.2 Há distribuição de uniformes?	<input checked="" type="checkbox"/> sim	<input type="checkbox"/> não
8.3 Há distribuição de calçados?	<input checked="" type="checkbox"/> sim	<input type="checkbox"/> não
8.4 Há distribuição de roupas de cama?	<input type="checkbox"/> sim	<input checked="" type="checkbox"/> não
8.5 Há distribuição de toalhas?	<input type="checkbox"/> sim	<input checked="" type="checkbox"/> não
8.6 Periodicidade de substituição do material entregue:		
8.7 Há distribuição de artigos de higiene pessoal?	<input type="checkbox"/> sim	<input checked="" type="checkbox"/> não
	Quais:	
8.8 Há distribuição de artigos de limpeza?	<input type="checkbox"/> sim	<input checked="" type="checkbox"/> não
	Quais:	
8.9 Há distribuição de absorventes para as mulheres?	<input type="checkbox"/> sim	<input checked="" type="checkbox"/> não
8.10 Há distribuição de fraldas, se for o caso?	<input checked="" type="checkbox"/> sim	<input type="checkbox"/> não
8.11 Há local destinado à venda de produtos e objetos permitidos e não fornecidos pela administração?	<input checked="" type="checkbox"/> sim	<input type="checkbox"/> não
Descrever como é feito o pagamento, controle de preços e destino da receita:		
8.12 Descrever a mobília que compõe as celas:		
8.13 Há sanitário e lavatório em todas as celas?	<input checked="" type="checkbox"/> sim	<input type="checkbox"/> não
8.14 Caso não haja instalações sanitárias na cela, como é garantido o acesso aos banheiros externos?		
8.15 É garantido o acesso ao banheiro no período noturno?	<input checked="" type="checkbox"/> sim	<input type="checkbox"/> não
8.16 Número de pessoas por vaso sanitário		
8.17 É garantido a qualquer momento o uso da descarga do vaso sanitário?	<input type="checkbox"/> sim	<input type="checkbox"/> não
8.18 Há privacidade para uso das instalações sanitárias?	<input type="checkbox"/> sim	<input type="checkbox"/> não
8.19 Número de pessoas por chuveiro		
8.20 É garantido o banho diário?	<input type="checkbox"/> sim	<input type="checkbox"/> não
8.21 A água é aquecida?	<input type="checkbox"/> sim	<input type="checkbox"/> não
8.22 É fornecida água potável?	<input type="checkbox"/> sim	<input type="checkbox"/> não
8.23 A água é racionada?	<input type="checkbox"/> sim	<input type="checkbox"/> não
8.23.1 Qual a frequência e duração oferecida?		
8.24 Problemas visíveis nas instalações:	<input checked="" type="checkbox"/> hidráulico <input checked="" type="checkbox"/> elétrica <input type="checkbox"/> edificação <input type="checkbox"/> outros: infiltração	

9 - Alimentação		SEMESTRAL
9.1 A alimentação é preparada na própria unidade?		<input type="checkbox"/> sim <input checked="" type="checkbox"/> não
9.2 Em caso negativo, de onde provém e qual o custo diário da alimentação por preso?		Empresa Privada R\$8,56
9.3 O cardápio é orientado por nutricionista?		<input checked="" type="checkbox"/> sim <input type="checkbox"/> não
9.4 Qual a quantidade de alimentação fornecida no almoço e janta à pessoa presa (peso)?		600 gramas
9.5 N.º de refeições diárias: 2	9.6 Horários das refeições: 10h e 16h	9.7 Onde as refeições são realizadas? <input type="checkbox"/> celas <input type="checkbox"/> refeitório <input checked="" type="checkbox"/> outro:
9.8 Há controle de qualidade?		<input checked="" type="checkbox"/> sim <input type="checkbox"/> não Qual:
9.9 Descrever o controle:		
9.10 As refeições são		<input checked="" type="checkbox"/> padronizadas <input type="checkbox"/> adaptadas por motivos de: <input type="checkbox"/> saúde <input type="checkbox"/> religiosos <input type="checkbox"/> outros
9.11 Os presos deslocados para audiências e outras atividades externas recebem alimentação e água potável quando saem e quando retornam, independentemente do horário?		<input checked="" type="checkbox"/> sim <input type="checkbox"/> não
9.12 Há outras formas de fornecimento de alimentos?		<input checked="" type="checkbox"/> família <input checked="" type="checkbox"/> compra <input type="checkbox"/> outro:

10 - Rotina padrão		SEMESTRAL
10.1 Tempo diário dentro da cela: 15 horas		
10.2 Tempo de pátio de sol: 9 horas Frequência: Diariamente	10.3 Tempo de visita: 8 horas Frequência: Semanal	
10.4 Tempo de atividades educacionais: Frequência:	10.5 Tempo de atividades laborais: Frequência:	
10.6 Tempo de atividades religiosas: Frequência:	10.7 Tempo de visita íntima: 8 horas Frequência:	
10.8 Tempo de atividades esportivas: Frequência:	10.8 Tempo das atividades culturais: Frequência:	
10.9 Há programa individualizado para o cumprimento da pena?	<input checked="" type="checkbox"/> sim <input type="checkbox"/> não	
10.10 Em caso positivo, qual a frequência de atualização:	<input type="checkbox"/> mensal <input type="checkbox"/> trimestral <input type="checkbox"/> semestral <input checked="" type="checkbox"/> outro:	
10.10.1 Quais profissionais participam da elaboração do programa:		
10.10.2 Descreva os procedimentos para elaboração do programa individualizado:		

11 - Assistência à Saúde		SEMESTRAL	
11.1 Existe unidade básica de saúde do SUS?	<input type="checkbox"/> sim	<input checked="" type="checkbox"/> não	
11.2 Está integrado à Rede Cegonha do SUS?	<input type="checkbox"/> sim	<input checked="" type="checkbox"/> não	
11.3 Há distribuição de preservativos?	<input checked="" type="checkbox"/> sim	Frequência: _____	<input type="checkbox"/> não
11.4 Há acesso às medicações definidas pelo SUS para farmácias de unidades prisionais?	<input checked="" type="checkbox"/> sim	<input type="checkbox"/> não	
11.5 Há acesso às medicações prescritas que não estão no pacote SUS?	<input checked="" type="checkbox"/> sim	<input type="checkbox"/> não	
11.6 Há exames e consultas de ingresso?	<input type="checkbox"/> sim	<input checked="" type="checkbox"/> não	
11.7 Há pré-natal para presas gestantes?	<input type="checkbox"/> sim	<input type="checkbox"/> não	
11.8 Há vacinação regular? Se sim, quais vacinas são oferecidas?	<input type="checkbox"/> sim	<input type="checkbox"/> não	
11.9 As pessoas presas têm acesso a médico particular, caso haja a contratação deste profissional por seus familiares?	<input type="checkbox"/> sim	<input type="checkbox"/> não	
11.10 As pessoas presas têm acesso aos exames médicos necessários?	<input type="checkbox"/> sim	<input type="checkbox"/> não	
11.11 Quais trabalhos são realizados para prevenção ou controle de doenças infecto-contagiosas?			
11.12 Há ambulância na unidade?	<input type="checkbox"/> sim	<input type="checkbox"/> não	
11.13 Para que estabelecimentos da rede de saúde as pessoas presas tem acesso, quando necessário?	<input type="checkbox"/> Unidade Básica de Saúde – UBS <input type="checkbox"/> Unidade de Pronto Atendimento – UPA <input type="checkbox"/> Hospital <input type="checkbox"/> Centro de Atendimento Psicossocial – CAPS <input type="checkbox"/> Outro:		

12.1 Programa de necessidades do módulo de saúde por tipo de estabelecimento penal ¹²⁴	PROGRAMA DISCRIMINADO ¹²⁵	Proporção	Estabelecimentos Penais					
			P ¹²⁶	CP	COL	COC	HCTP ¹²⁷	
Assinale na tabela: Ausência (A) Inconforme (I) Conforme (C) Observações:	Sala de recepção e espera	Até 100 presos (10h/sem)		C				
	Sala de acolhimento multiprofissional							
	Sala de atendimento clínico multiprofissional							
	Consultório de atendimento ginecológico com sanitário ¹²⁸							
	Estoque			I				
	Dispensação de medicamentos e estoque				I			
	Cela enfermaria com solário ¹²⁹				C			
	Sanitário para pacientes				C			
	Consultório de atendimento odontológico		De 101 a 400 presos		C			
	Sala multiuso							
	Sala de procedimentos							
	Laboratório de diagnóstico ¹³⁰							
	Sala de coleta de material para laboratório							
	Sala de Raio X							
	Cela de espera							
	Consultório Médico							
	Sala de curativos, suturas e Posto de Enfermagem				C			
	Cela de Observação (02 leitos)							
	Central de material esterilizado / expurgo							
	Roupana							
	Depósito de Material de Limpeza							
	Sanitários para equipe de saúde							

¹²⁴ Parâmetros estabelecidos na Resolução CNPCP 09/2011

¹²⁵ Legenda:  Existência obrigatória  Não é necessário

¹²⁶ Legenda: P - Penitenciária; CP - Cadeia Pública ou estabelecimento congênere; COL – Colônia Agrícola, Industrial ou silimar; COC – Centro de Observação Criminológico; HCTP – Hospital de Custódia e Tratamento Psiquiátrico.

¹²⁷ Conforme nota de rodapé 8.

¹²⁸ Em caso de unidades femininas.

¹²⁹ Dimensionado para 0,5% da capacidade da Unidade.

¹³⁰ O laboratório de diagnóstico e a sala de Raio X compõem o serviço de diagnóstico, prevenção e tratamento de Tuberculose, HIV e imunização contra doenças, sendo obrigatórios nas unidades planejadas para serem a porta de entrada do sistema prisional de um estado ou região (quando houver essa centralização). É facultado no caso de estabelecimento penal que faz parte de um conjunto prisional que já possua esse serviço ou que seja atendido por um serviço de diagnóstico que dê cobertura a várias unidades prisionais de uma região geográfica.

13 - Assistência Jurídica		SEMESTRAL	
13.1 Às pessoas presas sem condições financeiras é proporcionada assistência jurídica gratuita e permanente?	<input checked="" type="checkbox"/> sim	<input type="checkbox"/> não	
13.2 Em caso positivo, por quem é prestada a assistência?			
13.3 A Funai presta assistência jurídica aos presos/internos indígenas?	<input type="checkbox"/> sim	<input checked="" type="checkbox"/> não	
13.4 Onde é realizado o contato entre a pessoa presa e o advogado?	Sala apropriada		
13.5 A Defensoria Pública do Estado comparece com regularidade?	<input checked="" type="checkbox"/> sim	<input type="checkbox"/> não	Periodicidade:
13.6 Direitos concedidos			
a. Saídas temporárias			/ mês
b. Livramento condicional			/ mês
c. Progressões	132		/ mês
d. Indulto			/ ano

14 - Assistência Laboral		SEMESTRAL				
14.1 Há oficinas de trabalho?	<input checked="" type="checkbox"/> sim	Quantidade:				
	<input type="checkbox"/> não					
14.2 Quantas das oficinas são administradas pelo estabelecimento?	Total: 2					
14.3 Quantas das oficinas são administradas em parceria com a iniciativa privada?	Total: 1					
14.4 Atividade	Quantidade de Envolvidos		Envolvidos Remunerados		Envolvidos Não-Remunerados	
	Mulher	Homem	Mulher	Homem	Mulher	Homem
a. Cozinha	03	02			03	02
b. Limpeza	01	18		04		01
c. Serviços Administrativos		01				01
d. Oficinas de trabalho	03	31		13	03	18
e. Biblioteca						
f. Fábrica						
g. Agricultura		02		02		
h. Artesanato						
i. Pecuária						
j. Outros:	Especificar: _____					

14.4.1 Remuneração	Mulher			Homem		
a. Cozinha						
b. Limpeza				R\$ 709,5		
c. Serviços Administrativos						
d. Oficinas de trabalho				R\$ 709,5		
e. Biblioteca						
f. Fábrica						
g. Agricultura				R\$ 709,5		
h. Artesanato						
i. Pecuária						
j. Outros						
14.5 Total de presos ou internos com permissão para trabalho externo:						
14.6 Há avaliação das aptidões e capacidades do preso para sua alocação em determinado trabalho?	<input checked="" type="checkbox"/> sim	<input type="checkbox"/> não				
Em caso positivo, como essa avaliação é realizada?						

BUSCA DE INFORMAÇÕES

14.7 Há avaliação e estímulo ao crescimento profissional que permita a qualificação ou diversificação do trabalho? Em caso positivo, descreva.

sim não

15 – Assistência Educacionais/Desportiva/Culturais e de Lazer		SEMIESTRAL				
<p>15.1 Programa de necessidades do módulo de educação por tipo de estabelecimento penal¹³¹</p> <p>Assinale na tabela: Ausência (A) Inconforme (I) Conforme (C)</p> <p>Observações:</p>	PROGRAMA DISCRIMINADO ¹³²	P ¹³³	CP	COL	COC	HCTP ¹³⁴
	Biblioteca		A			
	Sala de aula ¹³⁵		A			
	Instalação sanitária (pessoa presa)					
	Sala de professores		A			
	Sala de informática					
	Sala de encontros com a sociedade ¹³⁶					
<p>15.2 Indique nas atividades o número de presos envolvidos:</p> <p>_____ alfabetização</p> <p>_____ ensino fundamental</p> <p>_____ ensino médio</p> <p>_____ profissionalizante</p> <p>_____ outros:</p> <p>Especificar: _____</p>						
<p>15.3 Os cursos são ministrados por:</p> <p><input type="checkbox"/> Professores do Sistema Penitenciário Estadual</p> <p><input type="checkbox"/> Professores da Secretaria Estadual de Educação</p> <p><input type="checkbox"/> Professores da Secretaria Municipal de Educação</p> <p><input type="checkbox"/> Presos monitores</p> <p><input type="checkbox"/> Voluntários</p> <p><input type="checkbox"/> Outros professores:</p> <p>Especificar: Não há professores</p>						
15.4 Há atividades esportivas?		<p><input checked="" type="checkbox"/> não</p> <p><input type="checkbox"/> sim Quais: _____</p> <p>Onde: _____</p>				

¹³¹ Parâmetros estabelecidos na Resolução CNPCP 09/2011 – Arquitetura Penal

¹³² Legenda: Existência obrigatória Não é necessário

¹³³ Legenda: P - Penitenciária; CP - Cadeia Pública ou estabelecimento congênere; COL – Colônia Agrícola, Industrial ou similar; COC – Centro de Observação Criminológico; HCTP – Hospital de Custódia e Tratamento Psiquiátrico.

¹³⁴ Conforme nota de rodapé 8.

¹³⁵ Quantidade dimensionada para atender a 100% dos presos em 03 turnos. Capacidade de até 30 alunos.

¹³⁶ Obrigatório em unidades com capacidade de mais de 100 pessoas presas.

15.5 Há atividades culturais/lazer?	<input checked="" type="checkbox"/> não <input type="checkbox"/> sim	Quais: Onde:
15.6 Se há biblioteca, como funciona o acesso das pessoas presas aos livros:	Não há biblioteca	

16 - Assistência Religiosa		SEMIANUAL
16.1 Há visita de religiosos?	<input checked="" type="checkbox"/> sim	<input type="checkbox"/> não
16.2 Quais denominações visitam o estabelecimento?	<input checked="" type="checkbox"/> Espíritas <input checked="" type="checkbox"/> Evangélicos <input type="checkbox"/> Outra:	<input checked="" type="checkbox"/> Católicos <input type="checkbox"/> de Matriz Africana
16.3 Onde são realizadas as cerimônias religiosas?	No interior do bloco	
16.4 É permitida a entrada de objetos que fazem parte da cerimônia?	<input checked="" type="checkbox"/> sim	<input type="checkbox"/> não
16.5 As necessidades religiosas são consideradas com relação às vestimentas, horários e rotinas?	<input checked="" type="checkbox"/> sim	<input type="checkbox"/> não

17 - Assistência Social		SEMIANUAL
17.1 Há recintos adequados para a atividade de assistência social?	<input checked="" type="checkbox"/> sim	<input type="checkbox"/> não
17.2 Ações de assistência social desenvolvidas:		
Contato com familiares	<input checked="" type="checkbox"/> sim	<input type="checkbox"/> não
Documentos	<input checked="" type="checkbox"/> sim	<input type="checkbox"/> não
Benefícios da Previdência Social	<input checked="" type="checkbox"/> sim	<input type="checkbox"/> não
Ações com os egressos	<input checked="" type="checkbox"/> sim	<input type="checkbox"/> não
Ações com o SUAS	<input checked="" type="checkbox"/> sim	<input type="checkbox"/> não
Projetos, se sim, quais: Emissão de Documentos	<input checked="" type="checkbox"/> sim	<input type="checkbox"/> não

18 - Segurança		SEMIANUAL
18.1 A segurança interna é realizada por:	<input checked="" type="checkbox"/> agentes penitenciários	
<input type="checkbox"/> policiais civis	<input type="checkbox"/> policiais militares	
<input type="checkbox"/> terceiros	<input type="checkbox"/> outros:	
18.2 Equipamentos disponibilizados pelos responsáveis pela segurança interna:		
Arma menos letal (bala de borracha)	<input checked="" type="checkbox"/> sim	<input type="checkbox"/> não
Arma letal	<input checked="" type="checkbox"/> sim	<input type="checkbox"/> não
Taser	<input type="checkbox"/> sim	<input checked="" type="checkbox"/> não
Gás de pimenta / lacrimogênio	<input type="checkbox"/> sim	<input checked="" type="checkbox"/> não
Cacetete / Tonfa	<input checked="" type="checkbox"/> sim	<input type="checkbox"/> não
Algemas	<input checked="" type="checkbox"/> sim	<input type="checkbox"/> não
Rádio	<input checked="" type="checkbox"/> sim	<input type="checkbox"/> não
Alarme	<input type="checkbox"/> sim	<input checked="" type="checkbox"/> não
Circuito de vigilância interna	<input type="checkbox"/> sim	<input checked="" type="checkbox"/> não
Outro:	<input type="checkbox"/> sim	<input checked="" type="checkbox"/> não
18.3 No caso de uso de arma de fogo:		
Os usuários têm porte de armas?	<input checked="" type="checkbox"/> sim	<input type="checkbox"/> não
É garantido treinamento periódico?	<input type="checkbox"/> sim	<input checked="" type="checkbox"/> não
18.4 No caso de emprego de arma de fogo?	<input type="checkbox"/> sim	<input type="checkbox"/> não

18.5 No caso de uso de arma tipo <i>Taser</i> os registros de descarga do equipamento são identificados por servidor?	<input type="checkbox"/> sim	<input checked="" type="checkbox"/> não
18.6 A segurança externa é realizada por: <input type="checkbox"/> policiais civis <input checked="" type="checkbox"/> policiais militares <input type="checkbox"/> agentes penitenciários <input type="checkbox"/> terceiros <input type="checkbox"/> outros:		
18.7 A escolta externa é realizada por: <input type="checkbox"/> policiais civis <input checked="" type="checkbox"/> policiais militares <input checked="" type="checkbox"/> agentes penitenciários <input type="checkbox"/> terceiros <input type="checkbox"/> outros:		
18.8 Há escolta externa específica para área de saúde: <input checked="" type="checkbox"/> sim <input type="checkbox"/> não		
18.9 Existe grupo de intervenção especial vinculado à unidade?	<input checked="" type="checkbox"/> sim	<input type="checkbox"/> não
18.10 Caso exista, quem são os envolvidos: <input type="checkbox"/> policiais civis <input type="checkbox"/> policiais militares <input checked="" type="checkbox"/> agentes penitenciários <input type="checkbox"/> terceiros <input type="checkbox"/> outros:		
18.11 Equipamentos disponibilizados para o controle da entrada: Portal detector de metal Raquete detectora de metal Banco detector de metal Raio X Espectômetro Boddy Scanner Outro:	<input checked="" type="checkbox"/> sim <input checked="" type="checkbox"/> sim <input type="checkbox"/> sim <input checked="" type="checkbox"/> sim <input type="checkbox"/> sim <input checked="" type="checkbox"/> sim	<input type="checkbox"/> não <input type="checkbox"/> não <input checked="" type="checkbox"/> não <input type="checkbox"/> não <input checked="" type="checkbox"/> não <input type="checkbox"/> não

19.1 Há registro de imposição de sanção disciplinar aos presos?	<input checked="" type="checkbox"/> sim	<input type="checkbox"/> não
19.2 Qual a forma adotada para o registro?	<input type="checkbox"/> Livro <input type="checkbox"/> Procedimento Eletrônico <input type="checkbox"/> Outro	<input checked="" type="checkbox"/> PAD
19.3 No registro da sanção de natureza grave é anotado o prévio procedimento disciplinar?	<input checked="" type="checkbox"/> sim	<input type="checkbox"/> não
19.4 Há sanção disciplinar de natureza grave sem instauração do respectivo procedimento?	<input type="checkbox"/> sim	<input checked="" type="checkbox"/> não
19.5 Toda notícia de falta disciplinar enseja a instauração de procedimento?	<input type="checkbox"/> sim	<input checked="" type="checkbox"/> não
19.6 A falta disciplinar é reconhecida judicialmente?	<input checked="" type="checkbox"/> sim	<input type="checkbox"/> não
19.7 São executadas sanções coletivas?	<input type="checkbox"/> sim	<input type="checkbox"/> não
19.8 É observado o direito de defesa do preso?	<input checked="" type="checkbox"/> sim	<input type="checkbox"/> não
Se sim, em qual fase?	<input checked="" type="checkbox"/> fase administrativa <input type="checkbox"/> fase judicial	<input type="checkbox"/>
19.9 O ato administrativo que determina a aplicação da sanção disciplinar é motivado?	<input checked="" type="checkbox"/> sim	<input type="checkbox"/> não
19.10 Quais as condições da cela usada para aplicação de sanção disciplinar?		
19.11 Qual o maior período aplicado de isolamento?	<input type="checkbox"/> 10 dias <input checked="" type="checkbox"/> 30 dias	<input type="checkbox"/> 20 dias <input type="checkbox"/> outro:
19.12 Qual o tempo médio de rebaixamento de comportamento ou reabilitação por falta grave?	3 meses	
19.13 Qual o número de sanções por falta grave (mês)?		
19.14 Houve motins ou rebeliões nos últimos 12 meses?	<input checked="" type="checkbox"/> sim	<input type="checkbox"/> não
19.15 Ocorrências nos últimos 12 meses:	Mulheres	Homens
19.16 Fugas (pessoas)		
19.17 Pessoas evadidas		

19.18 Saídas temporárias (pessoas)		
19.19 Mortes naturais		
19.20 Mortes por homicídio		
19.21 Mortes acidentais		
19.22 Mortes por suicídio		
19.23 Incidentes com funcionários (pessoas)		

20 - Visitas	SEMIESTRAL
20.1 A visita social ocorre regularmente?	<input checked="" type="checkbox"/> sim Frequência: Semanal <input type="checkbox"/> não
20.2 Quantas pessoas podem ser cadastradas por preso para realizarem a visita?	<input type="checkbox"/> 1 ou 2 <input type="checkbox"/> 3 ou 4 <input type="checkbox"/> 5 ou 6 <input type="checkbox"/> 6 ou 7 <input type="checkbox"/> 8 ou mais
20.3 Quantas pessoas podem realizar a visita por vez?	<input type="checkbox"/> 1 ou 2 <input checked="" type="checkbox"/> 3 ou 4 <input type="checkbox"/> 5 ou 6 <input checked="" type="checkbox"/> 7 ou 8 <input type="checkbox"/> 9 ou mais
20.4 Qual o local que ocorre a visita social:	<input checked="" type="checkbox"/> pátio de visita <input checked="" type="checkbox"/> pátio do banho de sol <input type="checkbox"/> celas <input type="checkbox"/> outro:
20.5 Há local específico para visita de crianças?	<input type="checkbox"/> sim <input checked="" type="checkbox"/> não
20.6 Há permissão para visitas íntimas?	<input checked="" type="checkbox"/> sim frequência: _____ <input type="checkbox"/> não
20.7 Há permissão para visitas íntimas homoafetivas?	<input checked="" type="checkbox"/> sim <input type="checkbox"/> não
20.8 Qual o local que ocorre a visita íntima?	<input type="checkbox"/> módulo de visita íntima <input checked="" type="checkbox"/> pátio do banho de sol <input type="checkbox"/> celas <input type="checkbox"/> outro:
20.9 Quais os procedimentos de revista dos visitantes?	<input checked="" type="checkbox"/> mecânica (detector de metais, raquetes, banco, espectrômetro) <input type="checkbox"/> manual sem desnudamento <input type="checkbox"/> com desnudamento <input type="checkbox"/> outro:
20.10 É permitida a visita de menores de 18 anos?	<input checked="" type="checkbox"/> sim <input type="checkbox"/> não Acompanhamento dos responsáveis

21.1 Há reclamações sobre quais aspectos: Os presos pediram muito por estudo	<input type="checkbox"/> Instalações <input checked="" type="checkbox"/> Assistência Jurídica <input checked="" type="checkbox"/> Assistência Saúde <input checked="" type="checkbox"/> Assistência Educacional <input type="checkbox"/> Assistência social <input checked="" type="checkbox"/> Atividades Esportivas <input type="checkbox"/> Lazer <input type="checkbox"/> Visita <input type="checkbox"/> Maus tratos ou tortura <input type="checkbox"/> Outros:
21.2 No caso de maus tratos ou tortura, há indícios dos fatos relatados?	<input type="checkbox"/> Não <input type="checkbox"/> Sim <input type="checkbox"/> Ferimentos no corpo <input type="checkbox"/> Marcas de projéteis nas celas ou outros ambientes <input type="checkbox"/> Relatos idênticos em diferentes alas <input type="checkbox"/> Nas datas dos eventos houve cancelamento de visita, entrada de grupos especiais de intervenção, transferência de presos, movimentações noturnas ou outra situação atípica

	<input type="checkbox"/> Locais característicos como ambiente de castigo (sem colchão, sem sanitário, sem iluminação, sem ventilação, sujos, com insetos, entre outros aspectos) <input type="checkbox"/> Uso de bala clava (capuz) <input type="checkbox"/> Outros:	
21.3 Quais providências foram tomadas para apurar os fatos até o momento?	<input type="checkbox"/> Exame de corpo de delito <input type="checkbox"/> Denúncia formalizada ao Juiz ou Ministério Público <input type="checkbox"/> Inquérito <input type="checkbox"/> Instauração de procedimento administrativo <input type="checkbox"/> Outro:	
21.4 Quais providências serão tomadas para apurar os fatos a partir de agora?	<input type="checkbox"/> Exame de corpo de delito <input type="checkbox"/> Denúncia formalizada ao Juiz ou Ministério Público <input type="checkbox"/> Inquérito <input type="checkbox"/> Instauração de procedimento administrativo <input type="checkbox"/> Outro:	
21.5 Há orientação no estabelecimento quanto à forma de acessar:	<input type="checkbox"/> Ouvidoria <input type="checkbox"/> Corregedoria <input type="checkbox"/> Disque 100 <input type="checkbox"/> Outro:	<input type="checkbox"/> Conselho da Comunidade <input type="checkbox"/> Conselho Penitenciário <input type="checkbox"/> Comissão de DH da OAB
21.6 Outras informações: <p><u>Unidade prisional com capacidade total em abstrato para 800 presos, mas com 2.432 presos em efetivo na data da inspeção. A casa de prisão provisória abriga mulheres e homens em prisão preventiva. No entanto, mesmo após a condenação, com a guia de recolhimento provisório, o sentenciado pode permanecer na unidade prisional e não ser transferido para a POG, por decisão judicial.</u></p> <p><u>A unidade de saúde é própria. Dentro da unidade prisional. A água do posto de saúde funciona conjuntamente com o sistema de revezamento das unidades prisionais. Quando fecha o sistema 1 e 2, o posto também fica sem água. A caixa d'água do posto é pequena e não está funcionando. A enfermeira, assim, não tem água para higienizar as mãos para atendimento.</u></p> <p><u>O bodyscanner estava em funcionamento e todas as pessoas que ingressavam na unidade passavam pelo aparelho.</u></p> <p><u>A estrutura da unidade estava mais conservada em comparação às outras unidades prisionais. No entanto, a parte elétrica está bem prejudicada e requer reformas. Vários presos queixaram de choque elétrico. Ainda encontramos infiltração nos corredores.</u></p> <p><u>Na estrutura do prédio tem uma escola, mas não funciona. Presos pedem a reativação, já que muitos lá são sentenciados.</u></p>		

22 - Diversos	SEMESTRAL	
22.1 No momento da inclusão da pessoa presa, há explicações sobre o funcionamento do estabelecimento?	<input checked="" type="checkbox"/> sim	<input type="checkbox"/> não
22.2 No momento da inclusão da pessoa presa, há explicações sobre direitos e deveres do preso?	<input checked="" type="checkbox"/> sim	<input type="checkbox"/> não
22.3 Quando se aproxima a liberdade há algum trabalho realizado para preparação do preso?	<input type="checkbox"/> sim	Frequência: _____ <input checked="" type="checkbox"/> não
22.4 É permitida a entrada de jornais e revistas?	<input checked="" type="checkbox"/> sim	<input type="checkbox"/> não
22.5 Como funciona o envio e recebimento de correspondências?		
22.6 As pessoas presas têm acesso a telefone público?	<input type="checkbox"/> sim	<input checked="" type="checkbox"/> não

22.7 Há alistamento, transferência e revisão eleitoral de presos provisórios?	<input checked="" type="checkbox"/> sim	<input type="checkbox"/> não
Motivo:		
22.8 É permitido o uso de:		
a. Rádio/Aparelho de Som	<input checked="" type="checkbox"/> sim	<input type="checkbox"/> não
b. TV	<input checked="" type="checkbox"/> sim	<input type="checkbox"/> não
c. Vídeo/DVD	<input type="checkbox"/> sim	<input checked="" type="checkbox"/> não
d. Geladeira	<input checked="" type="checkbox"/> sim	<input type="checkbox"/> não
e. Fogão/Fogareiro/Mergulhão/Rabo Quente	<input type="checkbox"/> sim	<input checked="" type="checkbox"/> não
f. Ventilador	<input checked="" type="checkbox"/> sim	<input type="checkbox"/> não
g. Outros:		
22.9 Há organizações não governamentais atuando no estabelecimento?	<input checked="" type="checkbox"/> sim	<input type="checkbox"/> não
22.10 Se existe, em quais áreas:	<input type="checkbox"/> gestão	<input type="checkbox"/> educação
	<input type="checkbox"/> saúde	<input type="checkbox"/> assistência social
	<input type="checkbox"/> trabalho	<input checked="" type="checkbox"/> religiosa
	<input type="checkbox"/> comunicação	<input type="checkbox"/> cidadania
	<input type="checkbox"/> reciclagem	<input type="checkbox"/> manutenção
	<input type="checkbox"/> Outras:	
Qual a frequência:	<input type="checkbox"/> diária	<input checked="" type="checkbox"/> semanal
	<input type="checkbox"/> quinzenal	<input type="checkbox"/> mensal
	<input type="checkbox"/> esporádico	<input type="checkbox"/> outro:
22.11 Como é tratado o lixo produzido no estabelecimento?	<input type="checkbox"/> separado	<input checked="" type="checkbox"/> reciclado
	<input type="checkbox"/> não é recolhido	<input checked="" type="checkbox"/> coleta municipal
	<input type="checkbox"/> outro:	

23.1 O estabelecimento é inspecionado regularmente por:		
a. Juiz Corregedor	<input checked="" type="checkbox"/> sim Frequência: 2 vezes ao ano	<input type="checkbox"/> não
b. Juiz de Execução	<input type="checkbox"/> sim Frequência:	<input checked="" type="checkbox"/> não
c. Ministério Público	<input checked="" type="checkbox"/> sim Frequência: semanal	<input type="checkbox"/> não
d. Defensor Público	<input checked="" type="checkbox"/> sim Frequência: semanal	<input type="checkbox"/> não
e. Conselho Penitenciário	<input checked="" type="checkbox"/> sim Frequência:	<input type="checkbox"/> não
f. Conselho da Comunidade	<input checked="" type="checkbox"/> sim Frequência:	<input type="checkbox"/> não
g. Conselho Estadual de Direitos Humanos ou Comitê Estadual de Combate à Tortura	<input type="checkbox"/> sim Frequência: semanal	<input type="checkbox"/> não
h. Comissão de Direitos Humanos da OAB	<input checked="" type="checkbox"/> sim Frequência: semanal	<input type="checkbox"/> não
i. Pastoral Carcerária	<input checked="" type="checkbox"/> sim Frequência: semanal	<input type="checkbox"/> não
j. Outros:		

24 - Valoração sobre os itens inspecionados SEMESTRAL

Item avaliado	Ótimo 10-9	Bom 8-7	Regular 6-4	Ruim 3-0	Não avaliado
24.1. Estrutura predial			6		
24.2 Manutenção				3	
24.3 Limpeza				3	
24.4 Ventilação das celas			6		

24.5 Iluminação das celas			6		
24.6 Insolação das celas			6		
24.7 Cozinha			6		
24.8 Refeitório			6		
24.9 Assistência à saúde			6		
24.10 Assistência à educação					Não tem
24.11 Assistência jurídica			6		
24.12 Assistência social					
24.13 Atividades laborais					
24.14 Cella para isolamento/seguro					
24.15 Cella de sanção disciplinar					
24.16 Local de visita social			6		
24.17 Local de visita íntima					
24.18 Pátio de sol					
24.19 Alojamento dos agentes					
24.20 Segurança					
24.21 Procedimentos da unidade					

25 - Conclusão

SEMESTRAL

25.1 Irregularidades encontradas com base na Lei n.º 7.210/84 (Lei de Execução Penal - LEP), Constituição Federal/88, Lei n.º 8.069/90 (Estatuto da Criança e do Adolescente - ECA), Resoluções do Conselho Nacional de Política Criminal e Penitenciária - CNPCP, Lei n.º 9.455/97 (Crimes de Tortura), Lei 10.172/2011 - Plano Nacional de Educação, e Portaria Interministerial - Saúde e Justiça - n.º 1.777/2003.

X	Ocupação total superior à capacidade da unidade (art. 85 da LEP)
X	N.º de presos por cela superior ao n.º definido em lei (art. 88 da LEP)
X	Presença de pessoas com idade acima de 60 anos junto aos demais presos (art. 82, § 1º da LEP)
X	Irregularidade na distribuição dos presos nas celas, com presença de presos provisórios junto a presos condenados e presos primários com reincidentes (art. 84, § 1º da LEP, art. 7º da Resolução n.º 14/94 do CNPCP)
X	Falta de programa individualizador da pena privativa de liberdade (art. 6º da LEP)
	Existência de pessoas presas por medida de segurança cumprindo pena junto aos demais presos (anexo da Resolução n.º 05/2004 do CNPCP, e art. 4º, Resolução n.º 12/2009 do CNPCP)
	Presença de adolescentes no estabelecimento (arts. 123 e 185 do ECA);
	Presença de mulheres em ambientes de homens (art. 82, § 1º da LEP)
	Presença de agentes do sexo masculino nas dependências internas dos estabelecimentos penais femininos (art. 83 § 3º da LEP)
	Inexistência de berçário para crianças nas unidades prisionais femininas (art. 83 § 2º da LEP, e art. 10, Resolução n.º 4/2009 do CNPCP)
	Ausência de seção para gestante e parturiente nos estabelecimentos penais femininos (art. 89 da LEP)
	Ausência de creche para abrigar crianças entre 06 meses e 7 anos nos estabelecimentos penais femininos (art. 89 da LEP)
X	Ausência ou número insuficiente de camas individuais (art. 8º, § 2º da Resolução n.º 14/94 do CNPCP)
X	Condições precárias de higiene e limpeza das celas (art. 9º da Resolução n.º 14/94 CNPCP)
	Falta de cardápio alimentar orientado por nutricionistas (art. 13 da Resolução n.º 14/94 do CNPCP)
X (três por dia)	N.º de refeições por dia inadequado às necessidades dos presos (art. 13 da Resolução n.º 14/94 do CNPCP)
	Roupas fornecidas pelo estabelecimento impróprias às condições climáticas (art. 12, caput, da

	Resolução n.º 14/94 do CNPCP)
	Roupas sujas e/ou em mau estado de conservação (art. 12, § 2º da Resolução n.º 14/94 do CNPCP)
X	Inexistência de local para aquisição de produtos permitidos para higiene pessoal, mas não fornecidos pela administração (art. 13 da LEP)
	Inexistência de sanitário na própria cela (art. 88, caput, da LEP)
	Falta de assistência jurídica regular aos presos carentes (arts. 15, 16 e 41, VII da LEP)
X	Ausência de instalação destinada à Defensoria Pública (art. 83 § 5º da LEP)
	Inexistência de local destinado a atividades de estágio para universitários (art. 83, § 1º da LEP)
X	Inexistência de curso de alfabetização (art. 40, p. un. da Resolução n.º 14/94 do CNPCP)
X	Inexistência de educação de ensino fundamental (art. 18 da LEP, meta 17 da Lei 10.172/2001)
X	Inexistência de educação de ensino profissional (art. 19 da LEP, meta 17 da Lei 10.172/2001)
X	Ausência de biblioteca (art. 21 da LEP)
X	Não oferecimento de atividade física e/ou recreação (art. 23, IV e art. 41, V e VI da LEP, art. 14 da Resolução n.º 14/94 do CNPCP)
X	Ausência de sala de aula para cursos básico e profissionalizante (art. 83 § 4º da LEP)
	Falta de serviço de assistência social (arts. 22 e 41, VII da LEP)
	Inexistência de cursos de qualificação para o servidor penitenciário (art. 77, § 1º da LEP e art. 49 da Resolução n.º 14/94 do CNPCP)
	Ausência de equipe de saúde própria nas unidades com mais de 100 presos (art. 8º da Portaria Interministerial - Saúde e Justiça - n.º 1.777, de 09/09/2003)
X	Não disponibilização dos medicamentos básicos do SUS (art. 8º, § 4º da Portaria Interministerial - Saúde e Justiça - n.º 1.777/2003)
X	Nº de agentes penitenciários inferior ao recomendado: 5 presos por agente penitenciário, no mínimo (art. 1º, Resolução n.º 09/2009 do CNPCP)
	Ausência de profissionais da equipe técnica ou nº insuficiente abaixo do recomendado (art. 2º, Resolução n.º 09/2009 do CNPCP)
	Inexistência de audiência especial com o diretor do estabelecimento (art. 41, XIII da LEP)
	Falta de concessão de banho de sol regular aos presos (art. 14 da Resolução n.º 14/94 do CNPCP)
	Proibição da utilização dos meios de informação (art. 41, XV da LEP)
	Proibição da utilização de correspondência escrita externa (art. 41, XV da LEP);
	Falta de tratamento nominal dos presos (art. 41, XI da LEP e art. 4º da Resolução n.º 14/94 do CNPCP);
	Inexistência de local específico para guarda de objetos pessoais dos presos (art. 45, §§ 1º e 2º da Resolução n.º 14/94 do CNPCP);
	Impedimento de visita íntima para relações homoafetivas (art. 2º, Resolução n.º 04/2011 do CNPCP)
X	Inexistência de Comissão Técnica de Classificação dos Condenados (art. 6º da LEP)
	Deficiência na composição da Comissão Técnica (art. 7º da LEP)
	Condições inadequadas de realização de trabalho: Trabalho não remunerado (arts. 29 e 41, II da LEP); Jornada reduzida ou ampliada (art. 33 da LEP); Tipo de trabalho incompatível com a condição de idoso, doente ou pessoa com deficiência (art. 32, §§ 2º e 3º da LEP); Inexistência de trabalho voltado para a reinserção social do condenado (art. 23, V da LEP); Indícios de ocorrência de atos tipificados como tortura (Lei 9.455/97)

Fotos da Casa de Prisão Provisória



Entrada da CPP

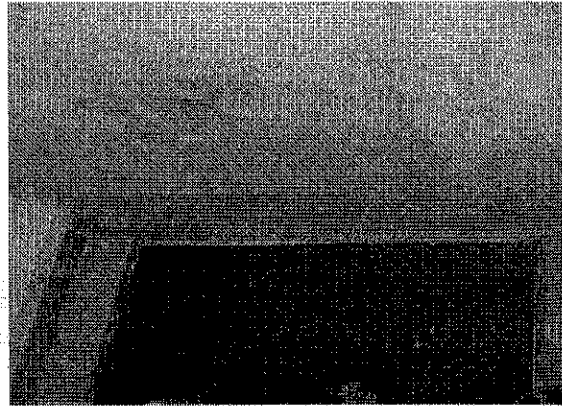

Infiltração

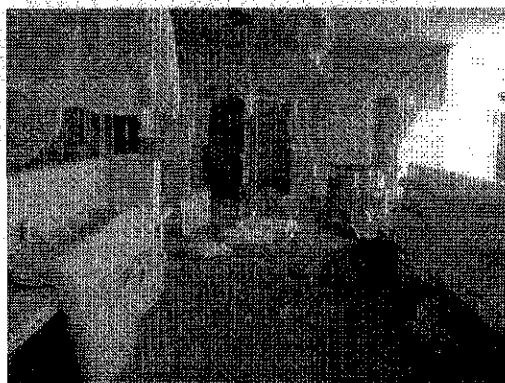

Pátio de uma Ala



Corredor

9. CARCERAGEM DA DELEGACIA ESPECIALIZADA DE INVESTIGAÇÃO CRIMINAL - DEIC

Foi realizada inspeção na Carceragem da Delegacia Especializada de Investigação. Não foi utilizado formulário padrão em razão da natureza não identificada em documento. Trata-se de carceragem em delegacia. Carceragem esta que abriga presos provisórios e condenados.

A delegacia já chegou a abrigar 110 (cento e dez) presos. No dia da inspeção contava com 69 (setenta e nove) pessoas, sendo que 41 (quarenta e uma) já são consideradas “fixas” da delegacia. Os presos fixos são provenientes de Pirenópolis/GO e Bonfinópolis/GO.

As pessoas privadas de liberdade recebem alimentação do sistema prisional. São apenas 2 (duas) alimentações por dia. Não há venda de alimentação para complementação.

A visita de familiares é realizada às quintas-feiras. Não existe local para visita íntima. Não existe trabalho e nem estudo.

As celas não possuem iluminação, nem ventilação adequada. Não existe cela para seguro de crime sexual. A água do banheiro é a utilizada para beber. Constatamos uma cela sem janela. Nas outras celas existe uma única janela muito pequena. Não tem luz artificial e nem natural.

Essas fotos demonstram as condições de iluminação:

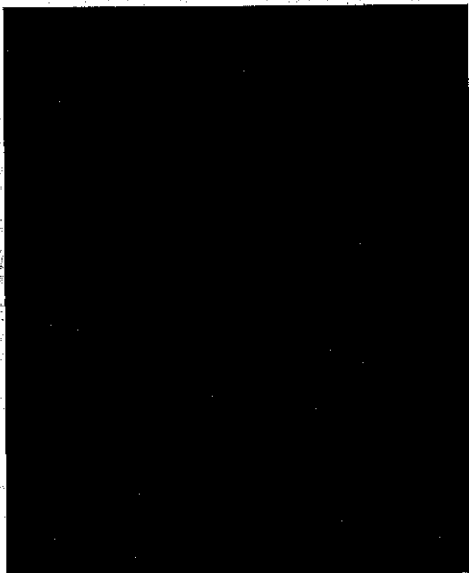

Cela sem Janela

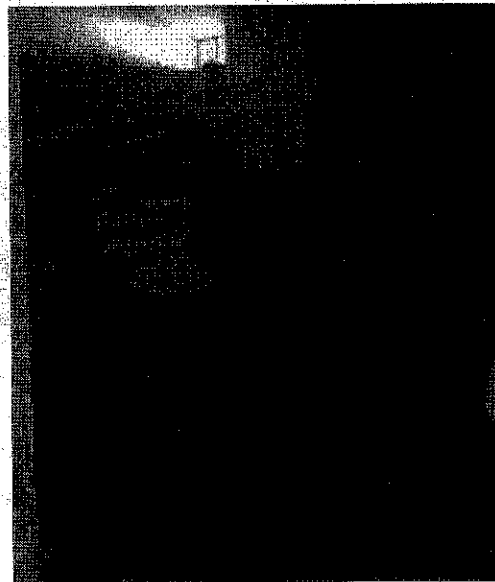

Cela com janela

Na 435ª Reunião Ordinária do Conselho Nacional de Política Criminal e Penitenciária realizada no dia 06 de Julho de 2017, as autoridades locais, Dra. Telma Aparecida Alves (Coordenadora do GMF.GO e corregedora dos presídios) e o Coronel Victor Dragalzew Júnior, Superintendente Executivo de Administração Penitenciária do Estado de Goiás, informaram que a carceragem já teria sido desocupada.

10. CONSIDERAÇÕES

Importante ressaltar que as inspeções dos Conselheiros do CNPCP tiveram a presença e acompanhamento das seguintes pessoas e instituições:

28/03/2017

Casa do Albergado 09h00

Leyber Alves Soares - gerente de Segurança Monitoramento e Fiscalização SEAP/GO
Robson Cavalcante - gerente de produção agropecuária e industrial SEAP/GO

Delegacia de Caputras 11h00

Leyber Alves Soares - gerente de Segurança Monitoramento e Fiscalização SEAP/GO

Penitenciária Feminina 14h30

Leyber Alves Soares - gerente de Segurança Monitoramento e Fiscalização SEAP/GO

Robson Cavalcante - gerente de produção agropecuária e industrial SEAP/GO
Helvio Lopes Pereira – Defensoria Pública do Estado de Goiás
Laura Pereira da Silva – Defensoria Pública do Estado de Goiás
Gisela Teixeira – Defensoria Pública do Estado de Goiás

Núcleo de Custódia 16h30

Leyber Alves Soares - gerente de Segurança Monitoramento e Fiscalização SEAP/GO
Robson Cavalcante - gerente de produção agropecuária e industrial SEAP/GO
Helvio Lopes Pereira – Defensoria Pública do Estado de Goiás
Laura Pereira da Silva – Defensoria Pública do Estado de Goiás
Gisela Teixeira – Defensoria Pública do Estado de Goiás

29/03/2017

POG 09h00

Leyber Alves Soares - gerente de Segurança Monitoramento e Fiscalização SEAP/GO
Vanderlino Cardoso – COPEN/GO
Rafael Ferigatto – Defensoria Pública do Estado de Goiás

Triagem 11h00

Leyber Alves Soares - gerente de Segurança Monitoramento e Fiscalização SEAP/GO
Vanderlino Cardoso – COPEN/GO
Rafael Ferigatto – Defensoria Pública do Estado de Goiás

Colônia Agroindustrial Semiaberto 14h00

Leyber Alves Soares - gerente de Segurança Monitoramento e Fiscalização SEAP/GO
Maria de Lourdes Silva – Comissão Direitos Humanos OAB/GO
Ana Claudia Alves da Silva– Comissão Direitos Humanos OAB/GO
Helvio Lopes Pereira – Defensoria Pública do Estado de Goiás
Laura Pereira da Silva – Defensoria Pública do Estado de Goiás

CPP 15h30

Leyber Alves Soares - gerente de Segurança Monitoramento e Fiscalização SEAP/GO
Maria de Lourdes Silva – Comissão Direitos Humanos OAB/GO
Ana Claudia Alves da Silva– Comissão Direitos Humanos OAB/GO

30/03/2017

Reunião interinstitucional no auditório da Casa de Prisão Provisória, com a presença de 25 (vinte e cinco) pessoas, dentre representantes da SEAP/GO, OAB/GO, DPGO, MPGO, TJGO, SES/GO, SAP/GO, SSP/GO. Na reunião, os Conselheiros ouviram opiniões e questões dos participantes e passaram algumas constatações relatadas no presente relatório.

Em todas as unidades visitadas há reclamações uníssonas quanto à saúde prisional, falta de água, pouca alimentação, falta de assistência material do estado. A reclamação à assistência jurídica de maneira geral é existente, mas perde o protagonismo diante das reclamações de subsistência básica;

10.1 Regulamento no Estado de Goiás.

Não existe Regulamento disciplinar penitenciário no Estado de Goiás, não existe regulamento de procedimento padrão e não existe regulamento interno nas unidades prisionais.

Verificamos que o procedimento de visita, a entrada de alimentação, a entrada de advogados e a entrada de autoridades era tratada de forma diferente em cada unidade prisional.

Em algumas unidades era possível a visita de filhos das pessoas privadas de liberdade conjuntamente com responsável, em outras, como na Central Regional de Triagem e POG isso era inviável.

Em algumas unidades era possível a entrada de autoridades e advogados sem revista pessoal. Em outras, isso era inviável.

10.2 Gestão Prisional.

Verificamos que muitas unidades prisionais não recebem presos de outras cidades, o que causa concentração de pessoas, inclusive condenadas, em carceragem da delegacia.

Em pesquisa, verificamos que as unidades prisionais não recebem presos por diversos motivos, que nem sempre são resultados de interdição judicial.

Algumas unidades não recebem presos em razão de mandado judicial, como nas Comarcas de Anápolis, CAMGN, Corumbá, Cocalzinho, Guapó, Goiânia, Trindade e Central Regional de Triagem. Outras unidades apenas recebem presos com autorização do poder judiciário de forma antecipada, como CPP, Goianápolis,

Hidrolândia e Senador Caedo. Por fim, a unidade prisional de Bela Vista encontra-se interdita pelo Poder Judiciário local.

10.3 Alimentação Terceirizada.

A alimentação, que é prestada pela mesma empresa para quase todas as unidades prisionais, não é padronizada. Verificamos refeições adaptadas por questões de saúde no Núcleo de Custódia, mas não na Penitenciária Feminina.

10.4 Identificação Pessoal dos agentes penitenciários.

Não existe identificação pessoal dos agentes penitenciários nos uniformes.

10.5 Inexistência de Assistência Material pelo Estado de Goiás.

O Estado de Goiás não presta assistência material mínima às pessoas privadas de liberdade. Não fornece colchão, nem uniforme, nem calçados, nem roupa de camas, nem toalhas, nenhum artigo de higiene pessoal, nenhum artigo de limpeza, não fornece absorvente para as mulheres e tampouco fraldas.

A falta de padronização reverbera também na assistência material. No núcleo de custódia, por exemplo, é fornecido preservativo. Na penitenciária feminina não.

10.6 Água potável.

Não existe água potável em nenhuma das unidades prisionais inspecionadas.

10.7 Racionamento de Água.

Existe racionamento de água em todas as unidades prisionais. A caixa d'água é insuficiente. Na 435ª Reunião Ordinária do Conselho Nacional de Política Criminal e Penitenciária realizada no dia 06 de Julho de 2017, o Coronel Victor Dragalzew Júnior, Superintendente Executivo de Administração Penitenciária do Estado de Goiás, informou que uma das bombas teria sido consertada. No entanto, o racionamento de água ainda permanece.

10.8 Transferência das pessoas privadas de liberdade entre Estados.

As transferências entre estados não acontecem com frequência, tornando inviável o acesso à assistência material familiar. Muitos presos relataram que as facções locais se aproveitam dessa situação precária no estado para fornecimento de material e recrutamento de pessoas.

10.9 Número de Refeições.

O número de refeições é baixo. A regra nas unidades prisionais visitadas é de apenas três refeições diárias. Na cela da delegacia verificamos que o número é de tão somente duas refeições diárias.

10.10 Saúde Prisional.

O número da equipe de saúde é reduzido e não existe escolta específica para a área de saúde para encaminhamento para a unidade de saúde básica, especializada e cirurgia. Algumas unidades se utilizam do módulo de saúde do núcleo de custódia ou Penitenciária Odenir Guimarães, assim, o atendimento básico não é prestado dentro da unidade prisional.

10.11 Programa de Combate a incêndio.

Em nenhuma unidade prisional verificamos programas de combate ao incêndio.

10.12 Comissão Técnica de Classificação.

Não existe Comissão Técnica de Classificação ou programa de individualização em nenhuma unidade prisional de Goiânia ou Aparecida de Goiânia.

11. PROVIDÊNCIAS E RECOMENDAÇÕES

Considerando o que foi observado durante a atual inspeção e as informações trazidas durante a reunião com as autoridades e órgãos do estado de Goiás, reiteramos e recomendamos as medidas abaixo para composição das metas do Estado para o sistema prisional.

Importante destacar que as “providências e recomendações” abaixo listadas foram apresentadas e discutidas durante a 434ª Reunião Ordinária do Conselho Nacional de Política Criminal e Penitenciária (CNPCP), sendo aprovadas pelo Plenário na 435ª Reunião Ordinária do Conselho Nacional de Política Criminal e Penitenciária (CNPCP).

Ao Governador do Estado de Goiás

1. Que estude a possibilidade de criar uma Corregedoria do Sistema Penitenciário específica, com estrutura adequada e autônoma, com Corregedor (a) externo (a) e com mandato próprio;
2. Que estude a possibilidade de se viabilizar novo concurso público para novos profissionais do sistema prisional do Estado;
3. Que seja viabilizada a substituição de trabalhadores temporários e terceirizados que atuam na área de custódia e segurança nas unidades penitenciárias do Estado por agentes penitenciários efetivos;
4. Que garanta que a assistência judiciária nas unidades penitenciárias do Estado seja prestada pela Defensoria Pública do Estado.
5. Que garanta recursos financeiros destinados a manutenção predial dos estabelecimentos penais do Estado.
6. Que garanta recursos financeiros para reforma da rede de abastecimento de água em todas as unidades prisionais de forma a eliminar o racionamento e a falta de água, principalmente na Central Regional de Triagem e núcleo de saúde da Casa de Prisão Provisória, bem como garanta recursos financeiros para a reforma na rede elétrica das unidades prisionais, principalmente na Casa de Prisão Provisória e

Casa do Albergado.

7. Que garanta recursos financeiros destinados a prestação material mínima à pessoa privada de liberdade, como colchão, uniforme, calçado, roupa de cama, toalha, artigo de higiene pessoal, artigos de limpeza, absorvente, fraldas e água filtrada, nos termos do art. 13 da Resolução n. 14/94 do CNCPC.
8. Diante da notícia de que presos estariam com arma de fogo na Penitenciária Coronel Odenir Guimarães e Colônia Agroindustrial, bem como diante de notícia de tiroteio amplamente divulgada na mídia, que seja verificada a necessidade de solicitação ao Ministério da Defesa e Ministério da Justiça e Segurança Pública de “varredura” pelo Exército Brasileiro.
9. Que avalie e tome as providências que entender necessárias para a vedação de futura ocupação de presos provisórios ou condenados na delegacia Carceragem da Delegacia Especializada de Investigação Criminal (DEIC).

Ao Secretário de Segurança Pública e Administração Penitenciária do Estado de Goiás

10. Que estude a viabilidade de se criar resolução para padronização da autorização de visitas nas unidades prisionais, que abranja tanto a questão da visita dos filhos das pessoas privadas de liberdade, com observação das regras do artigo 19, §4º do Estatuto da Criança e do Adolescente, que exige apenas o acompanhamento de responsáveis; bem como a questão das visitas de companheiros ou companheiras, com observação dos artigos 1723 e seguintes do Código Civil, que exige para a caracterização de união estável apenas a convivência pública contínua e duradoura, bem como provimento 37 do CNJ que prevê em seu artigo 1º ser “facultativo o registro da união estável prevista nos artigos 1.723 a 1.727 do Código Civil, mantida entre o homem e a mulher, ou entre duas pessoas do mesmo sexo.
11. Que estude a viabilidade de se criar regulamento disciplinar penitenciário, regulamento de procedimento padrão e regulamento interno das unidades prisionais;

12. Que estude a viabilidade de se criar Comissão Técnica de Classificação dentro de cada unidade prisional, nos termos do artigo 6º e seguintes da Lei de Execução Penal.
13. Que seja providenciada dedetização junto ao órgão responsável para exterminação das baratas no Núcleo de Custódia e dengue e percevejo no Centro Regional de Triagem.
14. Que sejam observadas criteriosamente as instalações físicas das unidades prisionais do estado, em especial a Penitenciária Coronel Odenir Guimarães, e sejam feitas melhorias para garantir a dignidade de presos e servidores em exercício nas unidades.
15. Que crie proposta e cronograma de breve desocupação da delegacia Carceragem da Delegacia Especializada de Investigação Criminal (DEIC), dada a condição degradante das instalações físicas, consequência, dentre outros fatores, da superpopulação e ausência de manutenção predial.
16. Que seja provisionado aos estabelecimentos penais recursos financeiros mensais de pequena monta, a fim de dar cabo das despesas cotidianas de reparos e reposição;
17. Que os procedimentos de revista sejam realizados nos termos da Resolução CNPCP nº 5/2014, a qual determina que a revista manual só deverá ser realizada em caráter excepcional e preservando a honra e a dignidade da pessoa revistada, e indica que as revistas eletrônicas devem ser feitas utilizando-se detectores de metais, aparelhos de raio x entre outros;
18. Que sejam providenciadas melhorias nas condições de trabalho dos servidores prisionais, principalmente com reforço e apoio a equipe de monitoração eletrônica;
19. Que construa uma política para os servidores penitenciários e realize capacitações continuadas para agentes penitenciários e outras pessoas que trabalham nos estabelecimentos penais, com base em temas tratados nas “Regras de Mandela”;
20. Que seja providenciada a identificação de todos os agentes penitenciários em seus uniformes ou por meio de crachá;
21. Que seja ampliada a oferta de cuidados em saúde, qualificando novas unidades de saúde em unidades prisionais, respeitando as necessidades dos usuários reclusos,

com expansão da estratégia saúde no sistema penitenciário, realidade da Resolução no. 9/2011 do CNPCP e à Política Nacional de Atenção Integral à Saúde das Pessoas Privadas de Liberdade no Sistema Prisional (PNAISP).

22. Que instale computadores nas Unidades Básicas de Saúde Prisional e solicite à Secretaria Municipal de Saúde a instalação dos sistemas de informação da Atenção Básica do SUS, tais como: eSUS, SINAN, SISREG (próprio para regulação), entre outros, para solucionar o problema da falta de regulação dessas Unidades com a Rede de Atenção à Saúde do SUS para ações de média e alta complexidade, ou seja, a rede ambulatorial e hospitalar.
23. Que busque, conforme estabelece a Lei de Execução Penal, desenvolver políticas de oferta de postos de trabalho às pessoas privadas de liberdade no sistema penitenciário, tendo em vista o percentual baixo de pessoas presas em atividades laborais nos estabelecimento penais do estado;
24. Que busque desenvolver políticas de ampliação das vagas de educação onde estas já existam, e que as forneçam nas unidades onde não existam, atentando para as oportunidades ofertadas pelo Ministério da Justiça em parceria com o Ministério da Educação e da Cultura e ao Plano Estratégico de Educação do Sistema Prisional (Dec. 7626/2011);
25. Que sejam reativadas as guaritas da unidade e a iluminação externa, pois estes problemas estão ocasionando arremessos de drogas, bebidas e outros objetos aos presos por pessoas que estão fora da unidade, após o escurecer.
26. Que envie a lista de pacientes que cumprem medida de segurança dentro das unidades prisionais para o Programa de Atenção Integral ao Louco Infrator (PAILI), com regularidade.
27. Que entre em contato com o corpo de bombeiros para formação de programa de combate a incêndio nas unidades prisionais.
28. Que analise e solicite a colocação da “*cascavél*” na Colônia Agroindustrial, em posição mais alta possível nos muros da unidade prisional.

Ao Secretário de Saúde

29. Que se implemente o Grupo Condutor Estadual da Política Nacional de Atenção Integral à Saúde das Pessoas Privadas de Liberdade no Sistema Prisional (PNAISP); contratem e cadastrem equipes e serviços que farão parte da Atenção Básica de Saúde Prisional no Sistema Cadastro Nacional de Estabelecimentos de Saúde (SCNES).
30. Que estude a possibilidade de se implementar nos estabelecimentos penais as Equipes de Saúde no Sistema Prisional (ESP), conforme Portaria Interministerial nº 1, de 2 de janeiro de 2014, Portaria nº 482, de 1º de abril de 2014 e Portaria nº 305, de 10 de abril de 2014 e Portaria nº 1.966, de 12 de setembro de 2014 (portaria de adesão de Goiás); que realizem a capacitação desses profissionais de saúde nos estabelecimentos penais na lógica do SUS;

À Superintendência de Vigilância em Saúde

31. Que a SUVISA realize inspeção sanitária na rede de água e esgoto nas unidades prisionais em referência e envie cópia do laudo para o Ministério Público, Defensoria Pública e Tribunal de Justiça e Secretaria de Segurança Pública e Administração Penitenciária do Estado de Goiás, para as providências que entenderem necessárias.

Ao Presidente do Tribunal de Justiça do Estado

32. Que avalie a possibilidade de se articular com o Conselho Nacional de Justiça e o Departamento Penitenciário Nacional para a implementação da audiência de custódia nos locais em que ainda não existam com a apresentação dos presos em flagrante, para racionalizar o uso da prisão, verificar sua legalidade e indícios de práticas de tortura, viabilizar de aplicação de medias alternativas à prisão preventiva (Resolução 49 de 2014 do CNJ).
33. Que avalie a possibilidade de se promover, no processo de formação dos Juizes

Criminais, ampla discussão sobre as medidas alternativas penais;

34. Que providencie o que entender necessário para a potencialização do Grupo de Monitoramento e Fiscalização, responsáveis pela importante missão de planejar e coordenar os mutirões carcerários realizados pelos próprios tribunais e por acompanharem o cumprimento das recomendações, resoluções e dos compromissos assumidos nos seminários promovidos pelo CNJ, em relação ao Sistema Carcerário, além das demais atribuições constantes da referida resolução n. 96/2009 do CNJ;

À Corregedoria-Geral da Justiça

35. Que estude a possibilidade de editar ato normativo, como portaria, que trate dos procedimentos a serem adotados para a interdição administrativa de unidades prisionais em Goiás, para padronização e melhora na gestão da situação carcerária que está engessada no estado.
36. Que avalie a adoção, tendo em vista o elevado número de presos no regime semiaberto sem saída temporária, em atenção às recomendações do CNJ, mecanismos de controle dos processos e das execuções;
37. Que tome as providências que entender necessárias para a não mais ocupação da delegacia Carceragem da Delegacia Especializada de Investigação Criminal (DEIC), por presos provisórios e condenados.

Ao Juiz da Vara de Execução Penal de Goiânia e Aparecida de Goiânia

38. Que sejam asseguradas, por meio de repasse de verbas pecuniárias, as condições mínimas de estrutura física, logística e financeira ao Conselho da Comunidade, a fim que os conselheiros efetivamente executem as atividades fins, previstas em lei, bem como em seu estatuto e regimento.

Ao Ministério Público do Estado

39. Que fiscalize e garanta a visita dos promotores da execução penal aos estabelecimentos penais com a concretização do diálogo com a população carcerária;
40. Que trabalhe para contribuir pelo fim da morosidade da prestação jurisdicional, dando celeridade aos atos ministeriais e fiscalizando a garantia da efetividade do princípio da duração razoável do processo;
41. Que fomente junto aos órgãos ministeriais a necessidade da aplicação das medidas alternativas ao encarceramento, principalmente com o fortalecimento da aplicação das medidas cautelares alternativas a prisão preventiva (provisória);
42. Que estude a possibilidade de fomentar o uso do monitoramento eletrônico como uma medida alternativa ao encarceramento;
43. Que fomente a implementação no Estado de Goiás da Política Nacional de Atenção Integral à Saúde das Pessoas Privadas de Liberdade no Sistema Prisional (PNAISP);
44. Que avalie a necessidade de se apurar se a empresa Vogue Alimentação e Nutrição está cumprindo o contrato com o fornecimento de quantidade mínima de alimentação, nos termos do art. 13 da Resolução n. 14/94 do CNCPC, uma vez que existe informação de quantidade e peso diverso da comida fornecida em cada unidade prisional, bem como a possibilidade de fornecimento de refeições adaptadas por motivo de saúde.

Ao Defensor-Geral do Estado de Goiás

45. Que priorize a Defensoria pública em execução penal e junto a justiça criminal dotando os mesmos de estrutura física, material e pessoal.
46. Que crie programas para possibilitar a presença de defensores públicos dentro das unidades penitenciárias.
47. Que monitore e preste informações a Ouvidoria do DEPEN e local relativos aos procedimentos instaurados para investigação de práticas de torturas e maus-tratos

no interior das unidades penitenciárias de Goiás.

Ao Presidente do Tribunal de Contas de Goiás

48. Que fiscalize os contratos firmados entre o Governo do Estado e as empresas que hoje atuam em co-gestão com o Sistema Penitenciário Estadual.

Ao Presidente do Conselho Penitenciário Estadual, ao Presidente do Conselho da Comunidade de Goiânia

49. Que estejam em constantes visitas nas unidades, a fim de detectarem os problemas e se reportarem aos órgãos competentes de maneira frequente.

ALESSA PAGAN VEIGA

Conselheira do CNPCP

Conselho Nacional de Política Criminal e Penitenciária

ALDOVANDRO FRAGOSO MODESTO CHAVES

Conselheiro do CNPCP

Conselho Nacional de Política Criminal e Penitenciária