GOIÂNIA, 11 DE DEZEMBRO DE 2020
EDIÇÃO 147

OABGO NEWS

OAB-GO ASSINA PRIMEIRO INSTRUMENTO DE TRANSAÇÃO ÉTICO-DISCIPLINAR

O primeiro Instrumento de Transação Ético-Disciplinar (ITED), acordo firmado entre advogado que tenha cometido captação indevida de clientela e/ou publicidade irregular e a OAB-GO, foi assinado na quinta-feira. Participaram do ato formal de assinatura do ITED o presidente da OAB-GO, Lúcio Flávio de Paiva, o presidente do Tribunal de Ética e Disciplina (TED), Samuel Balduíno, e o presidente da Comissão de Combate ao Exercício Ilegal e à Captação Indevida de Clientela, conselheiro seccional Luciano Cardoso. Instituído pela Resolução nº 14/2020/CS, o instrumento é celebrado entre a Seccional e advogado que porventura tenha cometido captação indevida de clientela e/ou prática de publicidade irregular. Com a assinatura do ITED pelo advogado responsável pela prática, por representante do TED, pelo presidente da Comissão e, caso ocorra em alguma subseção, pelo presidente da mesma, fica suspenso por até três anos o encaminhamento de infração ao Tribunal de Ética e Disciplina da OAB-GO.

LEIA MAIS »

OAB-GO FIXA PISO SALARIAL ÉTICO PARA ADVOCACIA

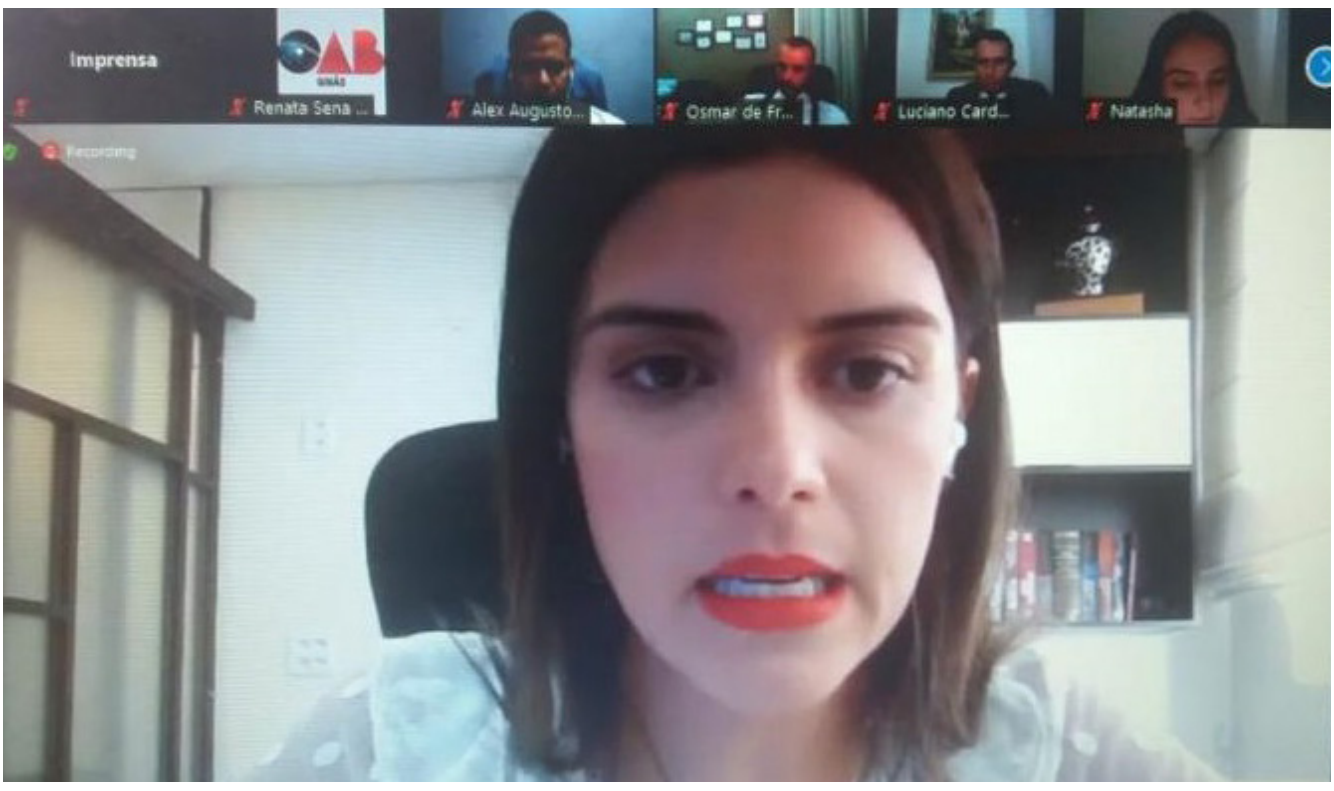

O Conselho Seccional da OAB-GO se posicionou favorável à proposta de fixação de um piso de remuneração mínima de R$ 1,4 mil (4 horas diárias) ou de R$ 2,5 mil (8 horas diárias) para a advocacia empregada no Estado de Goiás. A decisão foi tomada na quarta-feira durante reunião extraordinária realizada virtualmente. A relatora do projeto, conselheira Ana Carollina Ribeiro, explica que trata-se de um piso ético que a OAB vai trabalhar para transformar em lei.

LEIA MAIS »

EM SOLENIDADE VIRTUAL, TOMAM POSSE CINCO DIRETORES E NOVOS MEMBROS DE COMISSÕES DA OAB-GO

A OAB-GO deu posse a cinco novos diretores e membros de comissões em solenidade virtual realizada na segunda-feira. O ato de posse foi comandado pelo secretário-geral da OAB-GO Jacó Coelho e pela secretária-geral adjunta Delzira Menezes. Entre os empossados estão Pedro Egídio Rabelo Suanno e Maressa de Melo Santos na vice-presidência e na secretaria-geral da Comissão Especial de Direito Internacional, respectivamente.

LEIA MAIS »

EM AÇÃO SOCIAL, SELEÇÃO OAB-GO E AFEC DOAM CESTAS BÁSICAS E MATERIAL ESPORTIVO PARA COMUNIDADE CARENTE

Advogados e advogadas representantes dos times de futebol "Seleção OAB-GO" (masculino) e "AFEC" (feminino) realizaram ação social no último domingo (6/12) com garotos de um projeto social do Setor Continental, em Aparecida de Goiânia. Foram distribuídas cestas básicas, material escolar, vestimentas, máscaras e material esportivo. As doações foram feitas individualmente pelos atletas das equipes.

LEIA MAIS »

APÓS REQUISIÇÃO DA OAB-GO, DGAP DIVULGA LISTA DE REEDUCANDOS TRANSFERIDOS

Após requisição da OAB-GO, por sua Comissão de Direitos Humanos, a Diretoria Geral da Administração Penitenciária de Goiás encaminhou na quarta-feira lista dos reeducandos recentemente transferidos da Penitenciária Odenir Guimarães, no Complexo Prisional de Aparecida de Goiânia, para outros presídios do Estado. O presidente da CDH, Roberto Serra, explica que a solicitação do documento se deu em decorrência da informação de que o acesso à lista seria realizado apenas presencialmente e, ainda, por intermédio da guarda da prisão.

LEIA MAIS »

OAB-GO ALERTA PARA GOLPE CONTRA ADVOGADOS E ADVOGADAS VIA WHATSAPP

A OAB-GO alerta para um golpe que está sendo aplicado por uma quadrilha via WhatsApp contra advogados e advogadas. O criminoso se passa pelo advogado e pede um empréstimo financeiro para familiares e amigos. A seccional goiana alerta para não passar nenhum dado financeiro, antes de confirmar a veracidade do contato. Na dúvida, o ideal é ligar para o contato e constatar a veracidade do advogado ou advogada. Em caso de receber a mensagem de algum membro desta quadrilha, a OAB-GO pede o registro da ocorrência.

LEIA MAIS »