GOIÂNIA, 18 DE SETEMBRO DE 2020
EDIÇÃO 136

OABGO NEWS

PARA REFORÇAR COMBATE À CAPTAÇÃO INDEVIDA E PUBLICIDADE IRREGULAR, OAB-GO RECEBE DOAÇÃO DE VEÍCULO

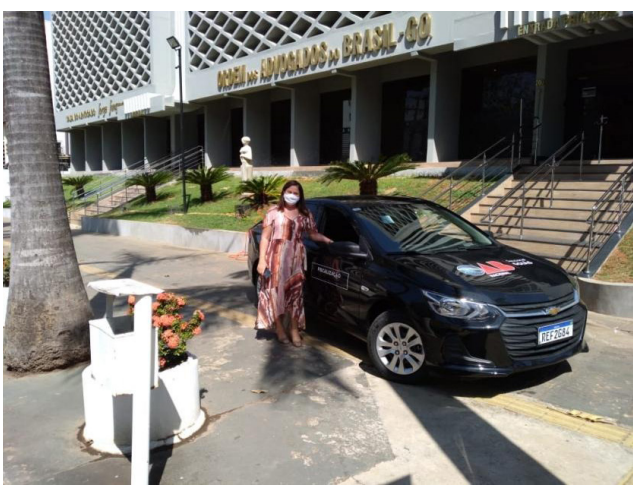

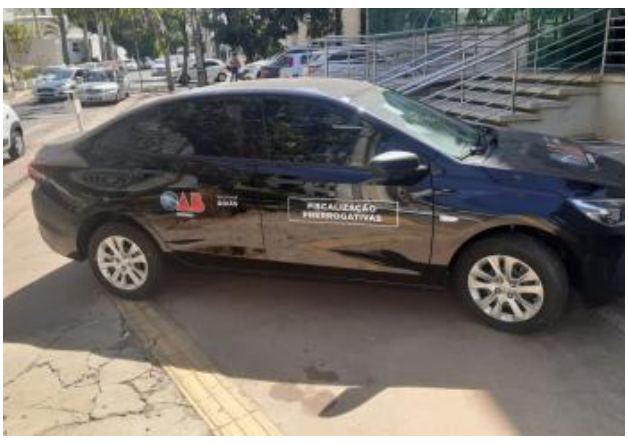

O combate ao exercício ilegal da profissão, à publicidade irregular e à captação indevida em Goiás ganhou mais um reforço na terça-feira (15 de setembro). A Seccional Goiana da OAB recebeu da Coordenação Nacional de Fiscalização da Atividade Profissional da Advocacia, presidida pelo advogado Ary Raghiant Neto (MS), a doação de um veículo da marca Chevrolet, modelo Onix. O presidente da Comissão de Combate ao Exercício Ilegal e à Captação Indevida da OAB-GO, Luciano Cardoso, diz que o veículo será destinado às demandas de fiscalização do exercício profissional e defesa das prerrogativas, bem como suporte às atividades em conformidade com a agenda institucional. A Comissão de Combate ao Exercício Ilegal e à Captação Indevida de Clientes nasceu em 2017. Em 2018 autuou 206 processos. Em 2019, foram 249, sendo 69% de publicidade irregular e 31% de captação indevida. Em 2020, até agosto foram 162 autuações, sendo 61% de publicidade irregular e 39% de captação indevida.

LEIA MAIS »

OAB-GO LANÇA TUTORIAL PARA INSCRIÇÃO DE ADVOGADOS DATIVOS EM SISTEMA ELETRÔNICO DE NOMEAÇÕES

1) **Acessar o sistema BRConselhos (clique aqui).**

- Informe suas credencias para **login**.

*Usuário: CPF com pontuação e hífen

2) **Realizar inscrição**

- Localize e clique em **Defensor Dativo**.

A Ordem dos Advogados do Brasil - Seção Goiás (OAB-GO) disponibiliza tutorial para a inscrição de advogados e advogadas dativos no sistema eletrônico de nomeações. Advogados que já participam das listas de nomeações da subseção ou do Fórum devem fazer suas inscrições, já que as nomeações serão feitas exclusivamente pelo sistema.

LEIA MAIS »

NO MÊS DA ADVOCACIA, 14,6 MIL ADVOGADOS GOIANOS PARTICIPARAM DE CURSOS E PALESTRAS ONLINE DA ESA

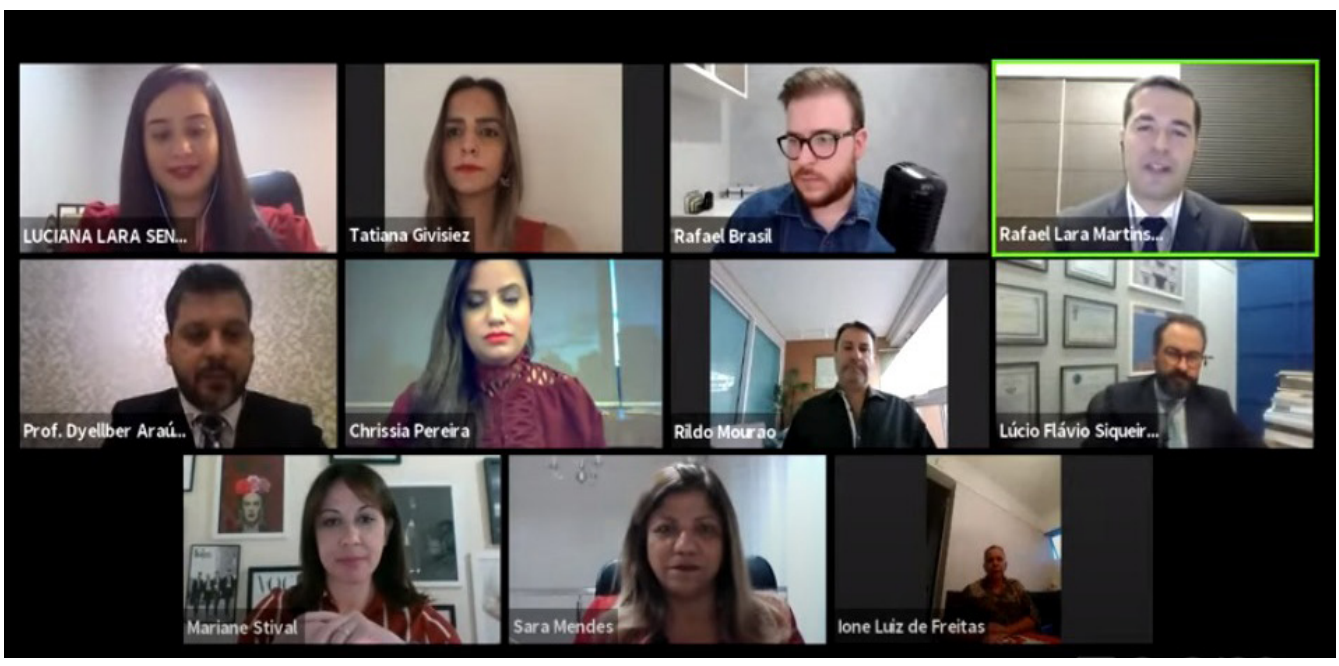

No mês de agosto, a Escola Superior da Advocacia (ESA) da Ordem dos Advogados do Brasil - Seção Goiás (OAB-GO) realizou 85 cursos e eventos de forma on-line, dos quais 168 professores e palestrantes participaram, totalizando uma carga horária total de 268 horas. No total, 14.680 advogados e advogadas foram beneficiados com os conteúdos disponibilizados. Os dados fazem parte do vídeo institucional divulgado na terça-feira (15) pela ESA.

LEIA MAIS »

TRÂNSITO E MOBILIDADE URBANA NA PANDEMIA É TEMA DE WEBINAR REALIZADO PELA OAB-GO

A Ordem dos Advogados do Brasil - Seção Goiás (OAB-GO), por meio de suas Comissões de Direito do Trânsito (CDT) e Especial de Mobilidade Urbana e Transporte Coletivo (CEMUTC), em parceria com a Escola Superior da Advocacia (ESA), realizam na próxima terça-feira (22/09), às 13h, o 1ª Webinar de Trânsito e Mobilidade Urbana em Tempos de Pandemia.

LEIA MAIS »

TRT-GO SUSPENDE SISTEMAS JUDICIAL E ADMINISTRATIVO INFORMATIZADOS DE 18 A 23 DE SETEMBRO

A OAB-GO informa que o Tribunal Regional do Trabalho da 18ª Região (TRT-GO) publicou nesta segunda-feira (14), portaria que autoriza a interrupção de funcionamento dos sistemas informatizados judiciais e administrativos, incluindo o PJe. A interrupção será das 18 horas do dia 18 de setembro de 2020 até as 23h:-59min do dia 23 de setembro de 2020, bem como determina a suspensão do expediente nos dias 21, 22 e 23 de setembro de 2020, no âmbito da 18ª Região da Justiça do Trabalho.

LEIA MAIS »

OAB-GO PARABENIZA INICIATIVA QUE INSTITUI DIA DO ADVOGADO NO CALENDÁRIO OFICIAL DE EVENTOS DE GOIÂNIA

A Ordem dos Advogados do Brasil - Seção Goiás (OAB-GO) parabeniza o vereador Emilson Pereira (Patriota) pela iniciativa do projeto de lei, aprovado pela Câmara Municipal de Goiânia e sancionado pelo prefeito Iris Rezende Machado (MDB), que institui no calendário oficial de eventos de Goiânia, o Dia do(a) Advogado(a), a cada dia 11 do mês de agosto – data em que tradicionalmente já comemoramos como Dia da Advocacia. Este será um dia de celebração, união e resistência para a advocacia na capital.

LEIA MAIS »