Processo nº 202206909/2022 - COC - Relatório de prestação de contas
Situação: Em andamento - Último andamento: CSEC - Remetido à Tesouraria
Usuário: Rudimar Caetano Ferreira - Data: 15/08/2022 17:03:24

ORDEM DOS ADVOGADOS DO BRASIL
SEÇÃO DE GOIÁS

ORDEM DOS ADVOGADOS DO BRASIL - SEÇÃO DE GOIÁS

Autuação do Processo Nº ***202206909***

Nº do Protocolo:	**689822**	Data Protocolo:	**23/06/2022 13:45:34**
Data de Autuação:	**24/06/2022 14:24:14**	Órgão:	
Comissão:	**Comissão de Orçamento e Contas**		
Tipo de Pedido:	**SC - Solicitação**		
Assunto:	**Prestação de Contas**		
Requerido:			
Propositor	**OAB - SEÇÃO DE GOIÁS,**		

AUTUAÇÃO

Em Goiânia, aos ***24*** dias do mês de **junho** de **2022** , na Secretaria da Ordem dos Advogados do Brasil, Seção de Goiás, autuo o documento que adiante se vê e, do que, para os efeitos, assino este têrmo.

OFICIAL DA SECRETARIA

Ordem dos Advogados do Brasil - Seccional Goiás
R. 1121, 200 - St. Marista, Goiânia - GO, 74175-120
(62) 3238-2000 | www.oabgo.org.br | oabnet@oabgo.org.br

Processo nº 20220609/2022 - COC - Relatório de prestação de contas
Situação: Em andamento - Último andamento: CSEC - Remetido à Tesouraria
Usuário: Rudimar Caetano Ferreira - Data: 15/08/2022 17:03:24

01) Rol de Responsáveis, com identificação e, se existentes, os períodos de substituição; (NR. Ver Provimento n. 121/2007);

Processo nº 20220609/2022 - COC - Relatório de prestação de contas
Situação: Em andamento - Último andamento: CSEC - Remetido à Tesouraria
Usuário: Rudimar Caetano Ferreira - Data: 15/08/2022 17:03:24

Conselho Seccional, CASAG e Conselheiros Federais	
Presidente	Lúcio Flávio Siqueira de Paiva – OAB/GO nº 20.517
Vice-Presidente	Thales José Jayme – OAB/GO nº 9.364
Secretário(a)-Geral	Jacó Carlos Silva Coelho – OAB/GO nº 13.721
Secretário(a)-Geral Adjunto	Delzira Santos Menezes – OAB/GO nº 18.579
Diretor Tesoureiro	Roberto Serra da Silva Maia – OAB/GO nº 16.660
Conselheiros Estaduais Titulares	Allinne Rizzie Coelho Oliveira Garcia – OAB/GO nº 24.549
	Ariana Garcia do Nascimento Teles – OAB/GO nº 21.621
	Bárbara de Oliveira Cruvinel – OAB/GO nº 24.969
	Bartira Macedo de Miranda Santos – OAB/GO nº 15.230
	Carlos Alves Cruvinel de Lima – OAB/GO nº 19.647
	Carlos André Pereira Nunes – OAB/GO nº 26.033
	Cláudia Pereira Quintino – OAB/GO nº 23.357
	Daniella Grangeiro Ferreira Kafuri – OAB/GO nº 30.313
	Eduardo Alves Cardoso Junior – OAB/GO nº 27.584
	Eliane Simonini Baltazar Velasco – OAB/GO nº 20.269
	Erlon Fernandes de Cândido de Oliveira – OAB/GO nº 22.422
	Fabrício Antônio Almeida de Britto – OAB/GO nº 29.898
	Fabrício Cândido Gomes de Souza – OAB/GO nº 22.145
	Flávia Silva Mendanha Crisóstomo – OAB/GO nº 21.648
	Flávio de Oliveira Rodovalho – OAB/GO nº 14.068
	Idélcio Ramos Magalhães Filho – OAB/GO nº 27.230
	Janúncio Januário Dantas – OAB/GO nº 25.990
	Jean Pierre Ferreira Borges – OAB/GO nº 24.035
	João Márcio Pereira – OAB/GO nº 27.771
	Rildo Mourão Ferreira – OAB/GO nº 14.006
	Jônatas Moreira – OAB/GO nº 25.492
	José Carlos Ribeiro Issy – OAB/GO nº 18.799
	José Mendonça Carvalho Neto – OAB/GO nº 26.910
	Juscimar Pinto Ribeiro – OAB/GO nº 14.232
	Leandro Martins Pereira – OAB/GO nº 17.136
	Luciano de Paula Cardoso Queiroz – OAB/GO nº 27.246
	Luís Alberto Ferreira – OAB/GO nº 20.570
	Luis Gustavo Nicoli – OAB/GO nº 22.300
	Marcos César Gonçalves de Oliveira – OAB/GO nº 20.631
	Maura Campos Domiciana - OAB/GO nº 5.705
	Maurício Alves de Lima – OAB/GO nº 17.431
	Natasha Palma Garcia – OAB/GO nº 32.774
	Osmar de Freitas Junior – OAB/GO nº 27.646
	Paulo Gonçalves de Paiva – OAB/GO nº 17.027
	Rodrigo Lustosa Victor – OAB/GO nº 21.059
	Romildo Cassemiro de Souza – OAB/GO nº 22.568
	Rubens Fernando Mendes de Campos – OAB/GO nº 8.198
	Sara Mendes – OAB/GO nº 9.461
	Talita Silvério Hayasaki – OAB/GO nº 19.704
	Telmo de Alencastro Veiga Filho – OAB/GO nº 22.093
	Vandelino Cardoso Filho – OAB/GO nº 17.620
Conselheiros Estaduais Suplentes	Alex Augusto Vaz Rodrigues – OAB/GO nº 34.537
	Ana Carollina Ribeiro Barbosa – OAB/GO nº 29.021
	Arcênio Pires da Silveira – OAB/GO nº 16.033
	Auro Borges de Almeida Jayme – OAB/GO nº 37.800
	Caio César Pereira da Mota Oliveira – OAB/GO nº 29.193
	Carolina Alves Luiz Pereira – OAB/GO nº 33.268
	Carolina Regina dos Santos – OAB/GO nº 27.911
	Clodoaldo Moreira dos Santos Junior – OAB/GO nº 17.629
	Cristiane Janice Fragoso dos Santos Pavan – OAB/GO nº 31.094
	Daniel Augusto Pereira Netto - OAB/GO nº 26.619
	Diego Martins Silva do Amaral – OAB/GO nº 29.269
	Diogo Araújo Alves – OAB/GO nº 29.677
	Diogo de Figueiredo Lopes – OAB/GO nº 33.842
	Edson Abrão da Silva – OAB/GO nº 7.336
	Fátima de Paula Ferreira – OAB/GO nº 7.502
	Gleidson Rocha Teles – OAB/GO nº 21.827

Processo nº 20220609/2022 - COC - Relatório de prestação de contas
Situação: Em andamento - Último andamento: CSEC - Remetido à Tesouraria
Usuário: Rudimar Caetano Ferreira - Data: 15/08/2022 17:03:24

	Ivan Gustavo Junio Santos Trindade – OAB/GO nº 26.286
	Joice Elizabeth da Mota Barroso – OAB/GO nº 20.986
	Jordanna Rodrigues Di Araújo – OAB/GO nº 25.467
	José Humberto Abrão Meireles – OAB/GO nº 22.740
	Juliano Santana Silva – OAB/GO nº 31.047
	Lana Carmo de Araújo – OAB/GO nº 25.902
	Larissa Priscilla Passos Junqueira Reis Bareato – OAB/GO nº 40.711
	Layla Milena Oliveira Gomes – OAB/GO nº 31.955
	Liz Marilia Guedes Vecci – OAB/GO nº 19.249
	Luciana Lara Sena Lima – OAB/GO nº 36.288
	Luis Antônio Rotoli Miguel – OAB/GO nº 34.598
	Marcelo Borges Proto de Oliveira – OAB/GO nº 34.353
	Márcia Fabiana Lemes Póvoa – OAB/GO nº 35.424
	Maria Izabel de Melo Oliveira dos Santos – OAB/GO nº 18.589
	Mariluci Sousa Bueno – OAB/GO nº 13.385
	Marly Alves Marçal da Silva – OAB/GO nº 28.583
	Marlos de Andrade Chizoti – OAB/GO nº 27.309
	Moacyr Ribeiro da Silva Netto – OAB/GO nº 25.012
	Murilo Guedes Chaves – OAB/GO nº 32.751
	Raul Alves Rosa Neto – OAB/GO nº 18.391
	Rayff Machado de Freitas Matos – OAB/GO nº 24.513
	Regina Célia Gomes de Moura – OAB/GO nº 11.734
	Renata Abalém – OAB/GO nº 10.265
	Renata Vanzella Barbieri – OAB/GO nº 26.633
	Wellisson Amaral e Silva – OAB/GO nº 33.908 (RENUNCIOU)
	Tiago Setti Xavier da Cruz – OAB/GO nº 25.100
	Walmir Oliveira da Cunha – OAB/GO nº 23.692
	Wandir Allan de Oliveira – OAB/GO nº 27.673
	Wanessa Pinheiro de Souza – OAB/GO nº 32.415
	Wellington de Bessa Oliveira – OAB/GO nº 28.576
CASAG - Presidente	Rodolfo Otávio Pereira da Mota Oliveira – OAB/GO nº 21.841
CASAG – Vice-Presidente	David Soares da Costa Junior – OAB/GO nº 25.515
CASAG – Secretário(a)-Geral	Valéria Alves dos Reis Menezes – OAB/GO nº 13.568
CASAG – Secretário(a)-Geral Adjunto(a)	Nadim Neme Neto – OAB/GO nº 27.910
CASAG – Tesoureiro(a)	Carlos Eduardo Ramos Jubé – OAB/GO nº 10.989
CASAG – Diretor Ajunto	Antônio Carlos de Jesus Rodrigues – OAB/GO nº 28.016
CASAG – Diretor Adjunto	Haroldo Ferraz Araújo - OAB/GO nº 25.395
CASAG – Diretor Adjunto	Ponciano Martins Souto – OAB/GO nº 36.587
CASAG – Diretor Adjunto	Victor Gustavo Lobo Cortez Amado – OAB/GO nº 26.400
CASAG – Diretor Adjunto	Wilton Martins de Oliveira – OAB/GO nº 37.797
Conselheiros Federais Titulares	Marcelo Terto e Silva – OAB/GO nº 21.959
	Marisvaldo Cortez Amado – OAB/GO nº 9.425
	Valentina Jungmann Cintra – OAB/GO nº 7.313
Conselheiros Federais Suplentes	Dalmo Jacob do Amaral Júnior – OAB/GO nº 13.905
	Fernando de Paula Gomes Ferreira – OAB/GO nº 22.196
	Rafael Lara Martins – OAB/GO nº 22.331

Ordem dos Advogados do Brasil - Seccional Goiás
R. 1121, 200 - St. Marista, Goiânia - GO, 74175-120
(62) 3238-2000 | www.oabgo.org.br | oabnet@oabgo.org.br

Processo nº 20220609/2022 - COC - Relatório de prestação de contas
Situação: Em andamento - Último andamento: CSEC - Remetido à Tesouraria
Usuário: Rudimar Caetano Ferreira - Data: 15/08/2022 17:03:24

02) Relatório de Gestão, evidenciando as principais ações institucionais e corporativas em prol da Entidade e da advocacia; (NR. Ver Provimento n. 121/2007);

Processo nº 20220609/2022 - COC - Relatório de prestação de contas
Situação: Em andamento - Último andamento: CSEC - Remetido à Tesouraria
Usuário: Rudimar Caetano Ferreira - Data: 15/08/2022 17:03:24

Relatório de Gestão

2021

GOIÁS

Rua 1.121, nº 200, Setor Marista - Goiânia/GO - CEP: 74.175-120 - Caixa Postal 15
Fone: (62) 3238-2000 - Fax: (62) 3238-2053 - **www.oabgo.org.br** - E-mail: oabnet@oabgo.org.br

Processo nº 20220609/2022 - COC - Relatório de prestação de contas
Situação: Em andamento - Último andamento: CSEC - Remetido à Tesouraria
Usuário: Rudimar Caetano Ferreira - Data: 15/08/2022 17:03:24

Palavra do Presidente

Prezados leitores, nobres amigas e amigos advogados.

Se pudesse resumir em uma só palavra a gestão da OAB-GO em 2021, superação se adequaria perfeitamente. Mesmo diante das incertezas que resistiram no último ano, conseguimos manter o diálogo permanente com a advocacia e as instituições de nosso Estado, para continuarmos firmes na busca pela excelência nos nossos serviços.

Apesar de contratempos de diferentes magnitudes, soubemos administrar crises sem perder o foco em nossas metas. Vislumbramos oportunidades onde imperavam dúvidas. E isso nos fez chegar até aqui, com resultados importantes, como vocês poderão ver nas páginas que se seguem.

Fechamos o nosso segundo mandato na direção desta seccional com um saldo otimista. Apenas no último ano foram seis sedes de subseções construídas (Porangatu, Silvânia, Caçu, Firminópolis, Goianésia, Rubiataba); quatro sedes reformadas (Catalão, Pires do Rio, Ipameri, Formosa); quatro salas reformadas (Niquelândia, Morrinhos, Crixás, Iporá); dezenas de parlatórios entregues; a maior reforma desde a fundação da ESA; a primeira reforma do prédio de nossa sede; acesso a cursos de qualificação; interiorização de serviços; defesa de centenas de colegas no exercício de seus deveres; diálogos institucionais muito frutíferos.

Concluímos um ciclo com um caixa positivo – algo raro ou talvez nunca visto na história recente da OAB-GO, antes de assumirmos. Reinventamo-nos e mantivemos ativos os trabalhos de nossas comissões, do Conselho Seccional, das subseções e do TED. Focamos na transparência e na boa governança, como também poderá ser observado nessa prestação de contas. Estivemos próximos das nossas bases, dialogando com nossos colegas. Os interesses da advocacia em primeiro lugar.

O foco de nossas decisões foi e será o de sempre nos questionarmos: "É bom para a advocacia?" Devo aqui, nominalmente, agradecer aqueles que tiveram participação preponderante nesta conquista: Tales Jayme, vice-presidente; Jacó Coelho, secretário-geral; Delzira Menezes, secretaria-geral-adjunta, e Roberto Serra da Silva Maia, tesoureiro. Presidentes de subseções, conselheiros e conselheiras, funcionários da OAB Goiás. A dedicação de todos foi imprescindível. Chegamos até aqui graças ao esforço coletivo; na construção de pontes em meio a grandes vagas.

Não temos a arrogância da perfeição. Somos humanos e como tal, falíveis. Acertamos muito, porém. Nosso desejo de fazer o melhor, esse sim, sempre foi genuíno. Meu sentimento é, portanto, de missão cumprida junto à advocacia. Sinto-me feliz em poder afirmar que deixamos uma enorme e histórica contribuição à advocacia. A OAB-GO voltou a ser a Casa do Advogado, e o Refúgio da Cidadania. Este é o balanço de 2021, no último triênio e nos seis anos que estivemos a frente da nossa seccional.

Rua 1.121, nº 200, Setor Marista - Goiânia/GO - CEP: 74.175-120 - Caixa Postal 15
Fone: (62) 3238-2000 - Fax: (62) 3238-2053 - **www.oabgo.org.br** - E-mail: oabnet@oabgo.org.br

Os sentimentos ao apresentar este balanço não poderiam ser outros, senão o do dever cumprido e de gratidão.

Muito obrigado e boa leitura.

Lúcio Flavio de Paiva

Presidente do Conselho Seccional da Ordem dos Advogados do Brasil – Seção Goiás.

Rua 1.121, nº 200, Setor Marista - Goiânia/GO - CEP: 74.175-120 - Caixa Postal 15
Fone: (62) 3238-2000 - Fax: (62) 3238-2053 - **www.oabgo.org.br** - E-mail: oabnet@oabgo.org.br

Processo nº 20220609/2022 - COC - Relatório de prestação de contas
Situação: Em andamento - Último andamento: CSEC - Remetido à Tesouraria
Usuário: Rudimar Caetano Ferreira - Data: 15/08/2022 17:03:24

Institucional 5
1. Gestão a Vista 6
1.1 Principais Despesas – Comparativo entre 2019, 2020 e 2021 6
1.2 Quadro de colaboradores e custo total 2019, 2020 e 2021 7
1.3 Duodécimo – Pagamentos 2019, 2020 e 2021 8
1.4 Salas e Delegacias de atendimentos 10
1.5 Análise Econômico-Financeiro 11
2. Linha do Tempo da Gestão em 2021 12
3. OAB Digital, Jornal e Imprensa 14
4. Digitalização Processos OAB 15
5. Finanças 16
6. Comissão de Direitos e Prerrogativas 18
7. ESA 19
8. ESA – Eventos 2019, 2020 e 2021. 20
9. Relacionamento com o Advogado 21
10. Quadro de Advogados 27
11. Tribunal de Ética e Disciplina 28
12. Apoio a Advocacia Dativa 29
13. Investimentos 30
14. Organograma 32
15. Composição dos Conselheiros 33

Rua 1.121, nº 200, Setor Marista - Goiânia/GO - CEP: 74.175-120 - Caixa Postal 15
Fone: (62) 3238-2000 - Fax: (62) 3238-2053 - **www.oabgo.org.br** - E-mail: oabnet@oabgo.org.br

Processo nº 20220609/2022 - COC - Relatório de prestação de contas
Situação: Em andamento - Último andamento: CSEC - Remetido à Tesouraria
Usuário: Rudimar Caetano Ferreira - Data: 15/08/2022 17:03:24

Processo nº 20220609/2022 - COC - Relatório de prestação de contas
Situação: Em andamento - Último andamento: CSEC - Remetido à Tesouraria
Usuário: Rudimar Caetano Ferreira - Data: 15/08/2022 17:03:24

Institucional

A Ordem dos Advogados do Brasil (OAB) é o órgão máximo que define as regras para o exercício profissional da advocacia no Brasil. É um serviço público, mas não mantém vínculo funcional ou hierárquico com a Administração Pública. É dotada de personalidade jurídica e forma federativa.

O OAB tem como finalidade, de acordo com o Artigo 44 do seu Estatuto: defender a Constituição, a ordem jurídica do Estado democrático de direito, os direitos humanos, a justiça social, e pugnar pela boa aplicação das leis, pela rápida administração da justiça e pelo aperfeiçoamento da cultura e das instituições jurídicas; promover, com exclusividade, a representação, a defesa, a seleção e a disciplina dos advogados em toda a República Federativa do Brasil.

A OAB tem duas importantes funções sociais: a disciplina e defesa da atuação dos advogados; a defesa da Constituição, da ordem jurídica, dos direitos humanos e da justiça social. Estruturada de forma federativa, como diz o caput do mesmo artigo 44, a OAB divide-se em três esferas administrativas, a saber a OAB Nacional, as Seccionais e as Subseções. As Subseções são consideradas "partes autônomas do Conselho Seccional", nos termos do § 3°, do artigo 45 do Estatuto, o que significa que, embora vinculadas orçamentariamente à OAB Seccional, gozam de autonomia político-administrativa, obviamente dentro dos limites de sua competência.

Rua 1.121, nº 200, Setor Marista - Goiânia/GO - CEP: 74.175-120 - Caixa Postal 15
Fone: (62) 3238-2000 - Fax: (62) 3238-2053 - **www.oabgo.org.br** - E-mail: oabnet@oabgo.org.br

Processo nº 202206909/2022 - COC - Relatório de prestação de contas
Situação: Em andamento - Último andamento: CSEC - Remetido à Tesouraria
Usuário: Rudimar Caetano Ferreira - Data: 15/08/2022 17:03:24

1. Gestão a Vista

Apresentamos um relatório de Gestão onde mostraremos através de indicadores o comportamento entre os anos de 2019, 2020 e 2021. No relatório será possível observar a rápida adequação pós crise sanitária do Covid 19 e principalmente como a OAB Goiás se comportou no ano de 2021. Iremos elucidar um relatório com gráficos, textos explicativos e tabelas, facilitando o entendimento das informações apresentadas.

1.1 Principais Despesas – Comparativo entre 2019, 2020 e 2021

Ao lado estão representados os totalizadores dos principais grupos de despesas dos anos de 2019, 2020 e 2021.

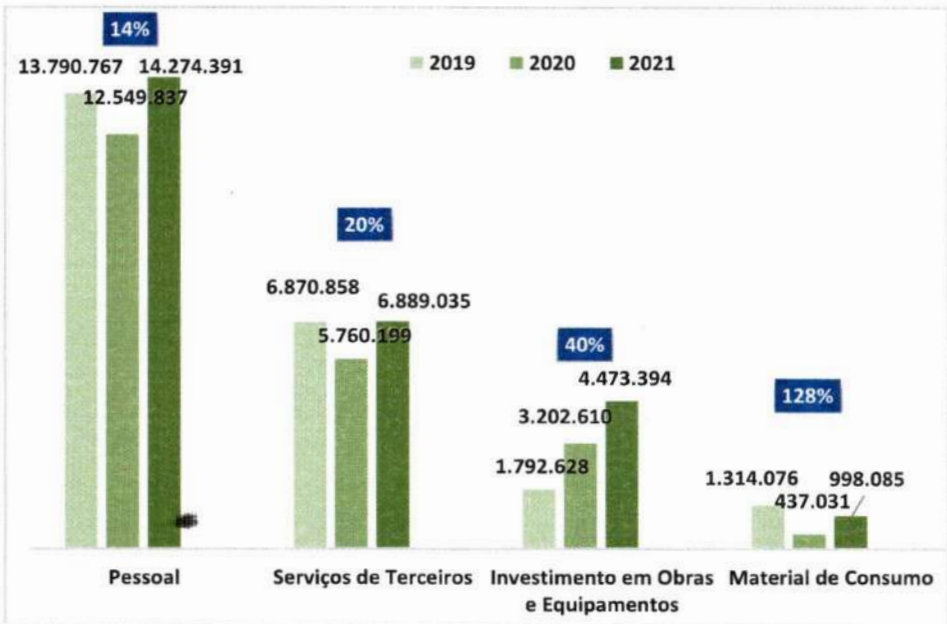

No ano de 2021 houve um aumento de 14% nas despesas com pessoal, esse aumento se deu aos reajustes de salários realizados em 2021, e a retomada do trabalho presencial, demandando contratações neste mesmo ano. A despesa Serviços de Terceiros teve um aumento de 20% em relação ao ano anterior.

A conta de Investimentos em obras e equipamentos aumentou 40% em relação a 2020, aumento este provocado por obras em subseções em fase de finalização e obra na ESA. Com a retomada dos serviços de forma presencial e a retomada de alguns contratos de serviços, as despesas com material de consumo aumentou 128% em comparação ao ano anterior, mas ainda não atingiu o mesmo patamar do ano de 2019.

Rua 1.121, nº 200, Setor Marista - Goiânia/GO - CEP: 74.175-120 - Caixa Postal 15
Fone: (62) 3238-2000 - Fax: (62) 3238-2053 - **www.oabgo.org.br** - E-mail: oabnet@oabgo.org.br

1.2 Quadro de colaboradores e custo total 2019, 2020 e 2021

Com a retomada do trabalho presencial no ano de 2021, sentimos a necessidade de uma suplementação em nosso quadro de colaboradores, haja vista que tivemos que reabrir as salas dos fóruns gradativamente nas comarcas e em Goiânia.

Com o advento da MP 936/20, medida que permitiu a redução de jornadas e a suspensão temporária de contratos em razão do novo coronavírus, tivemos a possibilidade de pagar somente 30% dos salários para grande parte dos funcionários, reduzindo a nossa folha significativamente no ano de 2020. Já em 2021 como não houve a contrapartida do governo para honrarmos a folha de pagamento dos funcionários, tivemos uma alta no retorno dos valores. Assim, como em 2020 tivemos um reajuste de 2,00% nos salários, em 2021 houve reajuste de 7,59%.

Para fins de análise comparativa, o desembolso relacionado aos desligamentos e indenizações não foram levados em consideração em 2019, 2020 e 2021.

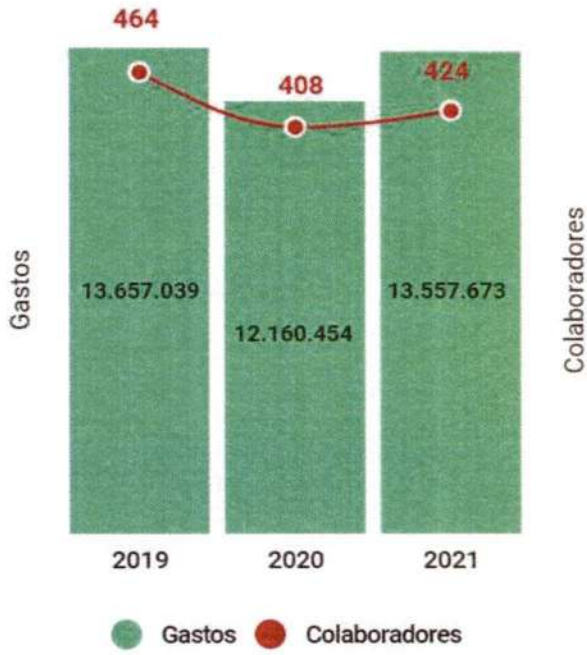

Rua 1.121, nº 200, Setor Marista - Goiânia/GO - CEP: 74.175-120 - Caixa Postal 15
Fone: (62) 3238-2000 - Fax: (62) 3238-2053 - **www.oabgo.org.br** - E-mail: oabnet@oabgo.org.br

Processo nº 20220609/2022 - COC - Relatório de prestação de contas
Situação: Em andamento - Último andamento: CSEC - Remetido à Tesouraria
Usuário: Rudimar Caetano Ferreira - Data: 15/08/2022 17:03:24

1.3 Duodécimo – Pagamentos 2019, 2020 e 2021

Na tabela abaixo evidenciamos o montante pago de duodécimos às subseções no ano de 2021, comparando com os valores pagos nos anos anteriores. Destacamos que no ano de 2020, parte das subseções tiveram dificuldades em cumprir com as suas obrigações operacionais (prestação de contas) junto a seccional, o que impactou nos pagamentos dos repasses. No ano de 2021 os pagamentos tenderam a normalidade nos repasses, porém algumas subseções não cumpriram com as prestações de contas necessárias para os repasses de duodécimos.

Subseção	2019	2020	2021
ACREÚNA	R$ 32.573	R$ 3.844	R$ 18.125
ÁGUAS LINDAS	R$ 36.033	R$ 12.850	R$ 20.716
ANÁPOLIS	R$ 213.115	R$ 204.240	R$ 204.240
ANICUNS	R$ 28.985	R$ 11.169	R$ 38.182
APARECIDA DE GOIÂNIA	R$ 94.993	R$ 97.105	R$ 104.943
BELA VISTA	R$ 17.292	R$ 18.190	R$ 15.300
BOM JESUS	R$ 24.000	R$ 24.000	R$ 20.000
CAÇU	R$ 19.342	R$ 19.140	R$ 20.093
CAIAPÔNIA	R$ 18.602	R$ 24.511	R$ 24.137
CALDAS NOVAS	R$ 52.053	R$ 43.373	R$ 35.607
CATALÃO	R$ 78.108	R$ 77.136	R$ 77.136
CERES/RIALMA	R$ 37.861	R$ 44.717	R$ 51.096
CRISTALINA	R$ 23.745	R$ 27.463	R$ 28.493
CRIXÁS	R$ 17.331	R$ 19.401	R$ 18.346
FIRMINÓPOLIS	R$ 23.663	R$ 19.872	R$ 22.297
FORMOSA	R$ 59.081	R$ 50.139	R$ 52.108
GOIANÉSIA	R$ 36.931	R$ 32.485	R$ 36.163
GOIÁS	R$ 29.853	R$ 37.604	R$ 33.380
GOIATUBA	R$ 36.910	R$ 33.396	R$ 36.808
INHUMAS	R$ 40.538	R$ 38.958	R$ 42.490
IPAMERI	R$ 27.935	R$ 27.217	R$ 27.217
IPORÁ	R$ 42.787	R$ 44.096	R$ 46.932
ITABERAÍ	R$ 34.011	R$ 34.345	R$ 35.498
ITAPURANGA	R$ 19.567	R$ 19.090	R$ 19.090
ITUMBIARA	R$ 59.845	R$ 56.941	R$ 57.408
JARAGUÁ	R$ 21.010	R$ 16.155	R$ 20.114
JATAÍ	R$ 89.661	R$ 82.764	R$ 82.764
JUSSARA	R$ 20.712	R$ 19.250	R$ 17.309
LUZIÂNIA	R$ 45.015	R$ 56.233	R$ 44.183
MINAÇU	R$ 16.329	R$ 15.638	R$ 15.810
MINEIROS	R$ 38.205	R$ 41.596	R$ 42.832
MORRINHOS	R$ 33.412	R$ 29.462	R$ 37.845
MOZARLÂNDIA	R$ 24.420	R$ 15.300	R$ 21.902
NERÓPOLIS	R$ 32.061	R$ 20.003	R$ 21.890
NIQUELÂNDIA	R$ 21.125	R$ 16.857	R$ 17.207
PALMEIRAS DE GOIAS	R$ 22.786	R$ 19.192	R$ 19.645

Rua 1.121, nº 200, Setor Marista - Goiânia/GO - CEP: 74.175-120 - Caixa Postal 15
Fone: (62) 3238-2000 - Fax: (62) 3238-2053 - **www.oabgo.org.br** - E-mail: oabnet@oabgo.org.br

Processo nº 20220609/2022 - COC - Relatório de prestação de contas
Situação: Em andamento - Último andamento: CSEC - Remetido à Tesouraria
Usuário: Rudimar Caetano Ferreira - Data: 15/08/2022 17:03:24

PIRACANJUBA	R$ 29.242	R$ 30.745	R$ 31.059
PIRES DO RIO	R$ 33.456	R$ 35.864	R$ 29.886
PLANALTINA	R$ 18.760	R$ 17.398	R$ 18.137
PONTALINA	R$ 25.899	R$ 17.595	R$ 17.668
PORANGATU	R$ 23.642	R$ 23.024	R$ 24.227
POSSE	R$ 20.115	R$ 22.857	R$ 26.439
QUIRINÓPOLIS	R$ 46.767	R$ 38.281	R$ 38.431
RIO VERDE	R$ 101.282	R$ 92.986	R$ 93.652
RUBIATABA	R$ 21.253	R$ 18.029	R$ 18.541
SANTA HELENA DE GOIÁS	R$ 30.925	R$ 30.195	R$ 32.883
SÃO LUIS DE MONTES BELOS	R$ 35.701	R$ 38.320	R$ 36.312
SÃO MIGUEL DO ARAGUAIA	R$ 19.105	R$ 14.352	R$ 15.657
SÃO SIMÃO	R$ 15.736	R$ 16.244	R$ 15.077
SENADOR CANEDO	R$ 28.768	R$ 11.865	R$ 40.590
SILVÂNIA	R$ 18.848	R$ 19.635	R$ 22.209
TRINDADE	R$ 38.916	R$ 39.602	R$ 40.280
URUAÇU	R$ 36.564	R$ 28.870	R$ 39.823
VALPARAÍSO	R$ 7.133	R$ 21.351	R$ 23.344
TOTAL	**2.022.000**	**1.870.943**	**1.991.521**

No ano de 2021 foram criadas 3 subseções (Alexânia, Piranhas e Pirenópolis) totalizando 57.

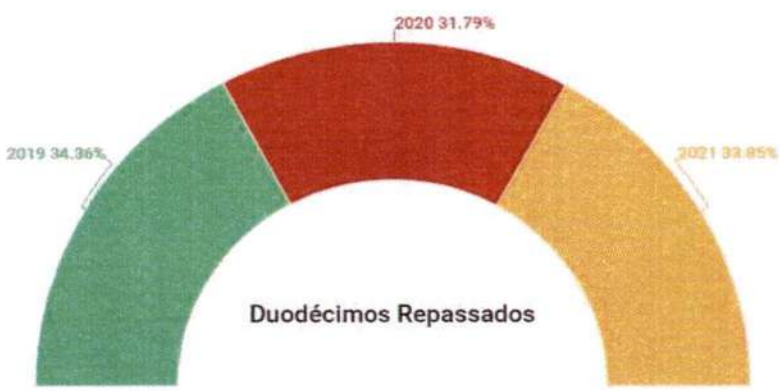

Rua 1.121, nº 200, Setor Marista - Goiânia/GO - CEP: 74.175-120 - Caixa Postal 15
Fone: (62) 3238-2000 - Fax: (62) 3238-2053 - **www.oabgo.org.br** - E-mail: oabnet@oabgo.org.br

Processo nº 20220609/2022 - COC - Relatório de prestação de contas
Situação: Em andamento - Último andamento: CSEC - Remetido à Tesouraria
Usuário: Rudimar Caetano Ferreira - Data: 15/08/2022 17:03:24

Processo nº 20220609/2022 - COC - Relatório de prestação de contas
Situação: Em andamento - Último andamento: CSEC - Remetido à Tesouraria
Usuário: Rudimar Caetano Ferreira - Data: 15/08/2022 17:03:24

1.4 Salas e Delegacias de atendimentos

Segue ao lado a quantidade de Salas de atendimento da OAB Goiás, sendo 57 subseções, 17 salas de atendimento e 85 delegacias, para que toda a classe de advogados inscrita seja atendida da melhor forma possível.

Em Goiânia, mais quatro salas de atendimento foram criadas em 2021.

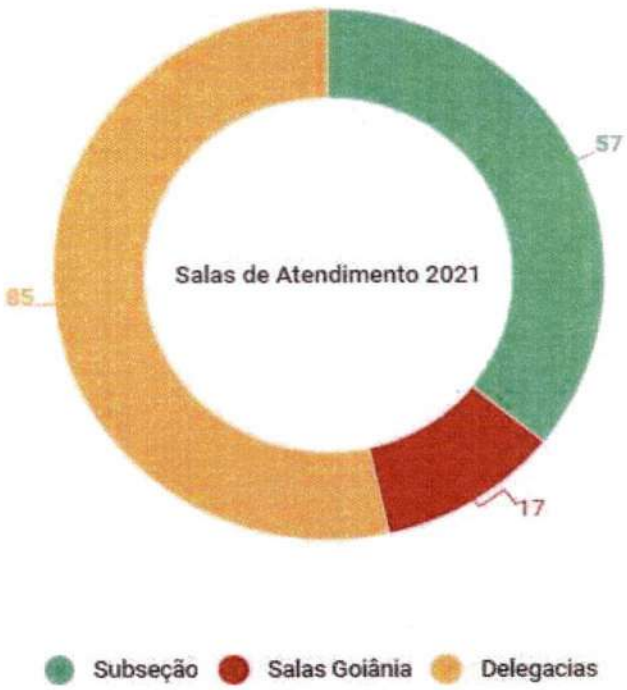

Rua 1.121, nº 200, Setor Marista - Goiânia/GO - CEP: 74.175-120 - Caixa Postal 15
Fone: (62) 3238-2000 - Fax: (62) 3238-2053 - **www.oabgo.org.br** - E-mail: oabnet@oabgo.org.br

1.5 Análise Econômico-Financeiro

Após análise das Demonstrações Contábeis, já auditadas, de 2021, podemos concluir que a seccional vem mantendo sua saúde financeira. Para exemplificação destacamos os índices a seguir:

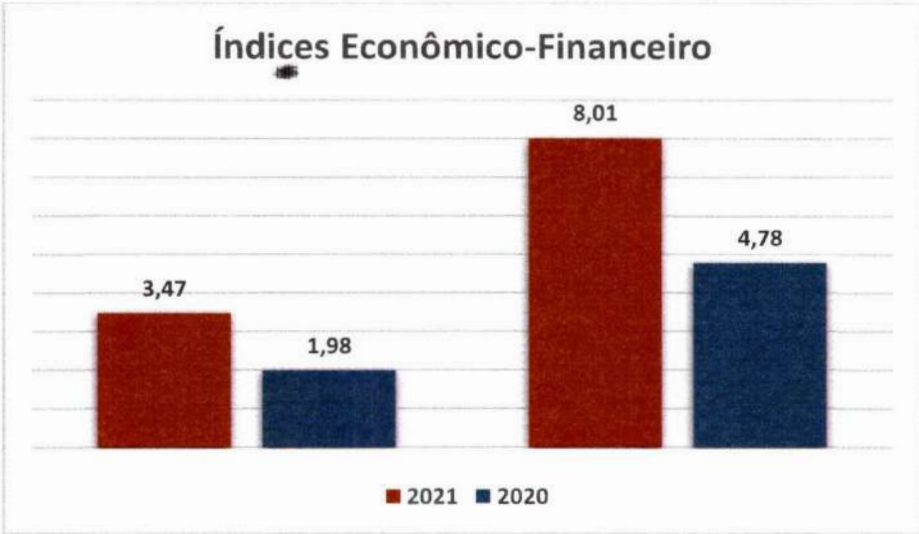

Índice de Liquidez Corrente

Descrição	2021	2020
Liquidez Corrente	3,47	1,98

Neste índice observamos a relação de obrigações e disponibilidades a curto prazo da OAB. Evidencia-se que para cada R$ 1,00 de dívida a curto prazo, temos R$ 3,47 para quitação.

Índice de Liquidez Geral

Descrição	2021	2020
Liquidez Geral	8,01	4,78

Neste índice buscamos demonstrar a capacidade de honrar os compromissos tanto de curto quanto os de longo prazo. A Seccional apresenta um ótimo resultado neste índice, quando olhamos para o futuro. Em 2020 o índice correspondeu a R$ 4,78 para cada R$ 1,00 de dívidas, em 2021 apresentamos R$ 8,01 para cada R$ 1,00 de dívidas.

Rua 1.121, nº 200, Setor Marista - Goiânia/GO - CEP: 74.175-120 - Caixa Postal 15
Fone: (62) 3238-2000 - Fax: (62) 3238-2053 - **www.oabgo.org.br** - E-mail: oabnet@oabgo.org.br

Processo nº 20220609/2022 - COC - Relatório de prestação de contas
Situação: Em andamento - Último andamento: CSEC - Remetido à Tesouraria
Usuário: Rudimar Caetano Ferreira - Data: 15/08/2022 17:03:24

Processo nº 20220609/2022 - COC - Relatório de prestação de contas
Situação: Em andamento - Último andamento: CSEC - Remetido à Tesouraria
Usuário: Rudimar Caetano Ferreira - Data: 15/08/2022 17:03:24

2. Linha do Tempo da Gestão em 2021

JANEIRO

Em janeiro, a OAB-GO disponibilizou o boleto para pagamento da anuidade de 2021. Quem se antecipou e pagou à vista garantiu um desconto de 10%. A seccional também solicitou ao TJGO a revogação do Provimento nº 45/2020, da Corregedoria-Geral de Justiça de Goiás, que reajustou em 24,28% as custas processuais, em vigor desde 1º de janeiro de 2021. Por fim, a OAB-GO entregou um relatório da inspeção realizada na Casa de Prisão Provisório, no Complexo Prisional de Aparecida de Goiânia.

FEVEREIRO

Após intervenção da OAB-GO, o TJ-GO liberou a entrada dos advogados nos Fóruns Cível (Parque Lozandes) e Criminal (Jardim Goiás) sem a necessidade de cadastramento no sistema de controle de acesso feito na entrada dos prédios. Já a ESA se tornou a primeira Escola Superior de Advocacia do país a implantar um Programa de Compliance dentro do sistema OAB. Ainda houve a discussão para a construção da Sala de Estado Maior e a reforma nos parlatórios nas Unidades do Complexo Prisional de Aparecida de Goiânia.

MARÇO

O TJ-GO acolheu uma liminar em Mandado de Segurança Cível impetrado pela OAB-GO que garantiu a continuidade do funcionamento dos escritórios de advocacia e sociedades de advocacia do Estado de Goiás, com atendimento presencial ao público. Já o Conselho Seccional aprovou a concessão de descontos sobre multas e juros de mora e parcelamento de débitos referentes às anuidades dos exercícios de 2020 e anteriores. Foi divulgado também que mais 2.306 novos advogados e advogadas foram inscritos por meio de sessões on-line.

ABRIL

A Procuradoria de Prerrogativas da OAB-GO protocolou ADI contra a Lei Complementar Municipal 335/2021 de Goiânia, que alterou a organização e as atribuições da Procuradoria-Geral do Município (PGM). Além disto, a 2ª Vara da Fazenda Pública Municipal e de Registros Públicos da Comarca de Goiânia suspendeu a limitação de horário de funcionamento dos escritórios de advocacia imposto pelo decreto do Prefeito Municipal, após pedido da OAB-GO. Por fim, o TED reiterou a proibição do advogado confeccionar impressos de tamanhos reduzidos, tipo folder, panfleto ou cartões, para divulgar assuntos jurídicos nos escritórios de advocacia.

MAIO

O Juízo da 1ª Vara da Fazenda Pública Estadual de Goiânia determinou, após pedido da OAB-GO, para que a DGAP viabilizasse o retorno dos atendimentos dos advogados nas unidades prisionais estaduais. A OAB-GO informou, ainda, o repasse de R$ 550 mil à Advocacia Dativa.

Rua 1.121, nº 200, Setor Marista - Goiânia/GO - CEP: 74.175-120 - Caixa Postal 15
Fone: (62) 3238-2000 - Fax: (62) 3238-2053 - **www.oabgo.org.br** - E-mail: oabnet@oabgo.org.br

Também foi criado um Memorial Digital da Advocacia Goiana para prestar homenagem a todas advogadas e advogados atuantes no Estado que perderam a vida em virtude da pandemia da Covid-19. Por fim, foi anunciado um programa que abateu em até 100% o valor da anuidade, com compras on-line realizadas em cerca de 700 empresas conveniadas junto ao sistema "cashback".

JUNHO

A OAB-GO anunciou que esteve à frente de 631 processos judiciais em defesa das prerrogativas da advocacia goiana. Isso significou dizer que foram protocolados junto ao Poder Judiciário, em média, 17,5 ações por mês - ou 1 ação a cada 2 dias. Também foi disponibilizado no site da OAB-GO uma galeria virtual dos ex-Presidentes do Tribunal de Ética e Disciplina (TED).

JULHO

A OAB-GO inaugurou a nova sala da advocacia no Fórum Criminal Desembargador Fenelon Teodoro Reis, localizada no Jardim Goiás, em Goiânia. A advocacia previdenciarista também anunciou o novo atendimento presencial exclusivo com dois servidores do INSS, na sede da OAB-GO. Já a OAB-GO desagravou o advogado Orcélio Ferreira Silvério Júnior, que teve as suas prerrogativas desrespeitadas por policiais militares, em evento na Praça da Bíblia. Por fim, a ESA anunciou 16 cursos e eventos na programação do início ao Mês da Advocacia.

AGOSTO

Foi entregue a obra de reestruturação do edifício sede (Casa do Advogado Jorge Jungmann) e prédio anexo (Edifício Olavo Berquó), localizados no Setor Marista, em Goiânia. Esta foi a primeira vez que os prédios passaram por reestruturação, após mais de três décadas de fundação. A OAB-GO também informou o repasse no valor de R$ 1 milhão à Advocacia Dativa.

SETEMBRO

A OAB-GO entregou cinco obras de reestruturações à advocacia de Trindade. Foi entregue a sede da Escola Superior de Advocacia (ESA-GO), em solenidade hibrida. Por fim, foi dado a posse da nova diretoria da subseção de Pirenópolis.

OUTUBRO

Tomou posse, em cerimônia virtual, a nova diretoria da subseção de Piranhas. A OAB-GO também informou o repasse de R$ 500 mil à Advocacia Dativa. Foi instalada, ainda, a subseção de Alexânia, a 57ª da Ordem dos Advogados do Brasil – Seção Goiás (OAB-GO). Por fim, a seccional anunciou a prorrogação para a concessão de descontos sobre multas e juros de mora e parcelamento de débitos referentes às anuidades dos exercícios de 2020 e anteriores.

NOVEMBRO

A OAB-GO decretou luto oficial por três dias em sinal de profundo pesar pelo falecimento do advogado Iris Rezende Machado. O advogado Rafael Lara Martins e a chapa Compromisso OAB

Rua 1.121, nº 200, Setor Marista - Goiânia/GO - CEP: 74.175-120 - Caixa Postal 15
Fone: (62) 3238-2000 - Fax: (62) 3238-2053 - **www.oabgo.org.br** - E-mail: oabnet@oabgo.org.br

Processo nº 202206909/2022 - COC - Relatório de prestação de contas
Situação: Em andamento - Último andamento: CSEC - Remetido à Tesouraria
Usuário: Rudimar Caetano Ferreira - Data: 15/08/2022 17:03:24

foram eleitos para comandar a Seccional Goiana pelo próximo triênio (2022-2024). Por fim, a OAB-GO anunciou o repasse de 399,7 mil para advogados dativos.

DEZEMBRO

A diretoria eleita da OAB-GO se reuniu com mais de 50 presidentes de subseções, em encontros virtuais e presenciais, em apenas uma semana. No último ato solene da antiga diretoria da OAB-GO, junto às subseções, emoção e reconhecimento pelo trabalho desempenhado em seis anos marcaram o encerramento do 42º Colégio de Presidentes. Foi inaugurada a sede da subseção de Goianésia, 9ª sede construída e entregue à advocacia do interior em 2021. Foi inaugurada ainda galeria com imagens dos ex-presidentes da instituição, exposta no corredor de acesso à Sala de Sessões, no 2º andar do prédio que serve de sede à Seccional. Por fim, foi anunciado o repasse de R$ 6,7 milhões a 1.504 advogados dativos, em 2021

3. OAB Digital, Jornal e Imprensa

A equipe de comunicação da OAB preza pela clareza e qualidade dos seus posts, entregando conteúdos esclarecedores para os seus seguidores e público em geral. As redes sociais da OAB Goiás estiveram muito ativas no ano de 2021. Tivemos mais 450 posts no Instagram, 420 no Facebook e 12 Tweets.

Destacamos que em 2021 foram produzidas e publicadas 614 notícias no Portal da OAB e 85 Newsletter enviadas por e-mail com informações relevantes ao público. A Imprensa da OAB acompanha a diretoria/conselheiros em pautas de interesse da seccional e sociedade no geral.

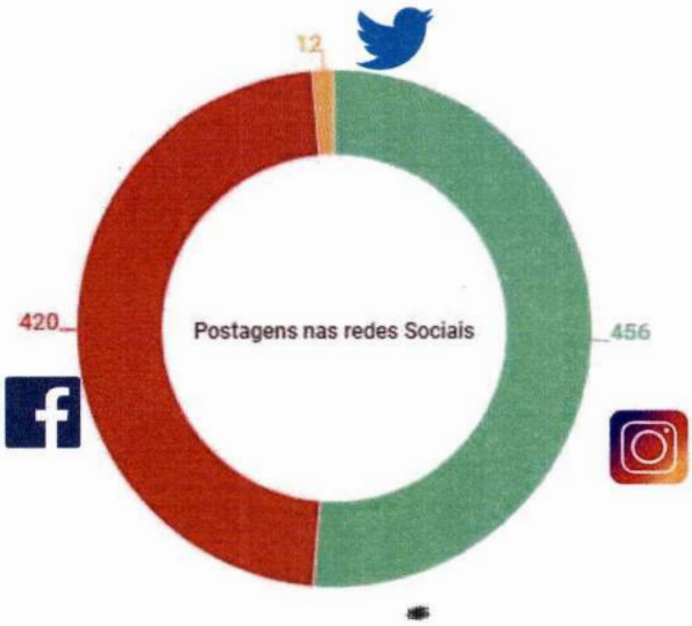

Rua 1.121, nº 200, Setor Marista - Goiânia/GO - CEP: 74.175-120 - Caixa Postal 15
Fone: (62) 3238-2000 - Fax: (62) 3238-2053 - **www.oabgo.org.br** - E-mail: oabnet@oabgo.org.br

Processo nº 20220609/2022 - COC - Relatório de prestação de contas
Situação: Em andamento - Último andamento: CSEC - Remetido à Tesouraria
Usuário: Rudimar Caetano Ferreira - Data: 15/08/2022 17:03:24

4. Digitalização Processos OAB

Dando sequência ao Projeto de Digitalização iniciado em agosto de 2020, este ano (2021) digitalizamos um total de 39.056 processos, somando com o ano anterior, já alcançamos a marca de 63.567 processos digitalizados. Iniciamos com uma equipe formada com 20 pessoas e no final do de 2021 contávamos com uma equipe de 4 colaboradores. Percebemos várias melhorias elencadas pelos próprios usuários do sistema OAB-GO, são elas:

1. Ter visibilidade e conhecimento DETALHADO dos processos dos advogados e rapidez ao consultá-los;
2. Documentar os processos, o que possibilita a apropriação do conhecimento pela empresa;
3. Identificar oportunidades para melhoria estrutural dos processos;
4. Facilitar o estabelecimento de um ciclo de melhoria nos processos;
5. Facilitar difusão de melhores práticas no manejo dos processos;
6. Melhorar a produtividade e a eficácia geral da organização;
7. Levar a OAB-GO a era digital e modernizada;

A possibilidade de obter estes benefícios de forma ampla e contínua está diretamente subordinada à existência de uma liderança compromissada, melhorando a resposta de entrega aos inscritos e a sociedade. Acreditamos que em breve, passaremos para outras áreas, para dar continuidade ao trabalho que foi iniciado na Comissão de Seleção e Sociedade dos Advogados e Exame de Ordem.

Rua 1.121, nº 200, Setor Marista - Goiânia/GO - CEP: 74.175-120 - Caixa Postal 15
Fone: (62) 3238-2000 - Fax: (62) 3238-2053 - **www.oabgo.org.br** - E-mail: oabnet@oabgo.org.br

Processo nº 20220609/2022 - COC - Relatório de prestação de contas
Situação: Em andamento - Último andamento: CSEC - Remetido à Tesouraria
Usuário: Rudimar Caetano Ferreira - Data: 15/08/2022 17:03:24

5. Finanças

A seguir apresentamos nosso Balanço Patrimonial do ano de 2021 já auditado.

Em milhares de R$	31.12.2021	AV	31.12.2020	AV	AH
ATIVO					
ATIVO CIRCULANTE	**27.065.306**	**40,76%**	**22.482.439**	**39,47%**	**20,38%**
				0	
CIRCULANTE	**27.065.306**	**40,76%**	**22.482.439**	**39,47%**	**20,38%**
Caixa e equivalentes de caixa	3.760.275	**5,66%**	2.212.329	**3,88%**	**69,97%**
Valores a Receber	22.513.630	**33,91%**	17.399.666	**30,55%**	**29,39%**
Outros créditos	750.110	**1,13%**	2.838.417	**4,98%**	**-73,57%**
Despesas Pagas Antecipadamente	41.290	**0,06%**	32.026	**0,06%**	**28,93%**
ATIVO NÃO CIRCULANTE	**39.334.839**	**59,24%**	**34.474.132**	**60,53%**	**14,10%**
NÃO CIRCULANTE	**39.334.839**	**59,24%**	**34.474.132**	**60,53%**	**14,10%**
Investimentos	955.593	**1,44%**	924.328	**1,62%**	**3,38%**
Imobilizado líquido	38.122.733	**57,41%**	33.471.737	**58,77%**	**13,90%**
Intangível líquido	256.513	**0,39%**	78.067	**0,14%**	**228,58%**
TOTAL	**66.400.145**	**100%**	**56.956.570**	**100%**	**17%**

Rua 1.121, nº 200, Setor Marista - Goiânia/GO - CEP: 74.175-120 - Caixa Postal 15
Fone: (62) 3238-2000 - Fax: (62) 3238-2053 - **www.oabgo.org.br** - E-mail: oabnet@oabgo.org.br

Processo nº 20220609/2022 - COC - Relatório de prestação de contas
Situação: Em andamento - Último andamento: CSEC - Remetido à Tesouraria
Usuário: Rudimar Caetano Ferreira - Data: 15/08/2022 17:03:24

	31.12.2021	AV	31.12.2020	AV	AH
Em milhares de R$					
PASSIVO					
PASSIVO CIRCULANTE	**7.796.286**	**11,74%**	**11.361.614**	**19,95%**	**-31,38%**
CIRCULANTE	**7.796.286**	**11,74%**	**11.361.614**	**19,95%**	**-31,38%**
Empréstimos e Financiamentos	28.333	**0,04%**	1.751.625	**3,08%**	-98,38%
Fornecedores	653.215	**0,98%**	556.770	**0,98%**	17,32%
Obrigações Tributárias	209.051	**0,31%**	336.591	**0,59%**	-37,89%
Obrigações Trabalhistas e Previdenciárias	1.097.381	**1,65%**	1.131.878	**1,99%**	-3,05%
Outras Obrigações	333.238	**0,50%**	2.605.334	**4,57%**	-87,21%
Repasses Estatutários	1.655.114	**2,49%**	4.879.017	**8,57%**	-66,08%
Provisão para contingências	3.819.954	**5,75%**	100.400	**0,18%**	3704,74%
PASSIVO NÃO CIRCULANTE	**58.603.859**	**88,26%**	**564.342**	**0,99%**	**10284,46%**
NÃO CIRCULANTE	**494.526**	**0,74%**	**564.342**	**0,99%**	**-12,37%**
Empréstimos e financiamentos	0	**0,00%**	0	**0,00%**	
Obrigações tributárias	494526	**0,74%**	564.342	**0,99%**	-12,37%
PATRIMONIO LÍQUIDO	**58.109.333**	**87,51%**	**45.030.615**	**79,06%**	**29,04%**
Superávit Acumulado	58.109.333	**87,51%**	45.030.615	**79,06%**	29,04%
TOTAL	**66.400.145**	**100%**	**56.956.570**	**100%**	**17%**

Rua 1.121, nº 200, Setor Marista - Goiânia/GO - CEP: 74.175-120 - Caixa Postal 15
Fone: (62) 3238-2000 - Fax: (62) 3238-2053 - **www.oabgo.org.br** - E-mail: oabnet@oabgo.org.br

Processo nº 202206909/2022 - COC - Relatório de prestação de contas
Situação: Em andamento - Último andamento: CSEC - Remetido à Tesouraria
Usuário: Rudimar Caetano Ferreira - Data: 15/08/2022 17:03:24

6. Comissão de Direitos e Prerrogativas

O sistema de defesa dos Direitos e Prerrogativas da OAB/GO conta com Secretaria exclusiva, com espaço próprio, funcionando de segunda a sexta-feira, das 8 às 18 horas, ao lado da Procuradoria de Prerrogativas, onde tramitam os processos instaurados para apuração e tomada de providências sobre violações ocorridas. A Secretaria é dotada de três servidores da OAB, e possui equipamentos de última geração (computadores, scanner e impressora) para agilizar o trabalho de tramitação dos processos, que atualmente é totalmente digital.

A Procuradoria de Prerrogativas conta com o trabalho de uma Procuradora Regional e de três advogados com atuação exclusiva, que, em conjunto com a Comissão, realizam a análise das reclamações, a emissão de pareceres, confeccionam e ingressam com ações judiciais e administrativas em face dos violadores de prerrogativas, além de atuarem como assistentes e/ou amicus cúria nas ações em que advogados sofrem violações.

Documentos	Quantidade
Protocolos recebidos	717
Processos autuados na CDP	373
Total de processos em trâmite na CDP atualmente	866
Despachos CDP proferidos	1.850
Ofício GP (assinados em conjunto com o Presidente da OAB/GO)	468
Ofícios CDP emitidos	247
Memorandos CDP emitidos	58
Portarias CDP instauradas	7
Notas de Desagravo publicadas	6

Foram realizadas 09 reuniões da Comissão – com julgamentos de processos e deliberações correlatas. Foi realizado o Plantão 24 horas Disque Prerrogativas, a escala é feita previamente entre os membros da Comissão, distribuída de forma aleatória. O plantão é composto de um titular e um suplente, com duração de uma semana, começando nas segundas-feiras.

Foram realizadas diversas diligências sigilosas, de acompanhamento das Polícias Civil, Polícia Federal e do Ministério Público, em cumprimentos de mandados de prisões de advogados, prisões em flagrante e/ou comprimentos de mandados de busca e apreensão em escritórios de advocacia e residências.

Rua 1.121, nº 200, Setor Marista - Goiânia/GO - CEP: 74.175-120 - Caixa Postal 15
Fone: (62) 3238-2000 - Fax: (62) 3238-2053 - **www.oabgo.org.br** - E-mail: oabnet@oabgo.org.br

Processo nº 20220609/2022 - COC - Relatório de prestação de contas
Situação: Em andamento - Último andamento: CSEC - Remetido à Tesouraria
Usuário: Rudimar Caetano Ferreira - Data: 15/08/2022 17:03:24

7. ESA

A ESA possui atividades que são ministradas em Goiânia e nas subseções da OAB-GO. Elas abrangem todas as áreas do Direito incluindo temas como gestão de escritórios de advocacia, marketing jurídico, oratória, linguagem forense, espanhol, inglês, português instrumental, entre outros.
A Escola mantém parcerias com institutos de Direito e instituições de ensino superior para oferecer ainda mais possibilidades de aperfeiçoamento jurídico aos inscritos, além de apoiar eventos acadêmicos a fim de aproximar as faculdades da seccional.
No ano de 2021 mantemos as 12 turmas de Pós-graduação em formato EAD. Duas novas turmas foram criadas e 5 estão em andamento. Abaixo segue relação de cursos, oficinas, palestras e demais eventos que aconteceram na ESA em 2021.

15.742
Certificados Emitidos no Estado

21
Eventos Presenciais Realizados nas subseções

9
Eventos Presenciais Realizados em Goiânia

243
Cursos e Eventos Transmitidos Online

15
Subseções Atendidas Presencialmente

2
Novas turmas de Pós-Graduação

5
Turmas de Pós-Graduação em andamento

12
Turmas de Pós-Graduação em EAD

364
Certificados Emitidos de Cursos Presenciais

15.378
Certificados Emitidos de Cursos Online

922
Carga horária total

Cursos	Quantidade
Oficina	11
Congressos	8
Cursos	165
Debates	1
Encontros	1
Grupos de Estudos	1
Palestras	16
Seminários	18
Simpósios	5
Webinars	48
Workshops	9

Rua 1.121, nº 200, Setor Marista - Goiânia/GO - CEP: 74.175-120 - Caixa Postal 15
Fone: (62) 3238-2000 - Fax: (62) 3238-2053 - **www.oabgo.org.br** - E-mail: oabnet@oabgo.org.br

Processo nº 20220609/2022 - COC - Relatório de prestação de contas
Situação: Em andamento - Último andamento: CSEC - Remetido à Tesouraria
Usuário: Rudimar Caetano Ferreira - Data: 15/08/2022 17:03:24

8. ESA – Eventos 2019, 2020 e 2021.

2019

- 19.178 Certificados Emitidos no Estado
- 433 Eventos Realizados nas subseções
- 336 Eventos Realizados em Goiânia
- 64 Subseções Atendidas
- 24 Cursos Transmitidos Online
- 7 Congressos Realizados
- 12 Turmas de Pós-Graduação EAD
- 11 Pós Graduação Presencial

2020

- 18.218 Certificados Emitidos no Estado
- 46 Eventos Presenciais Realizados nas subseções
- 30 Eventos Presenciais Realizados em Goiânia
- 229 Cursos Transmitidos Online
- 25 Subseções Atendidas
- 3 Delegacias Atendidas
- 81 ESA Live Realizadas
- 1 Nova turma de Pós-Graduação
- 7 Turmas de Pós-Graduação em andamento
- 12 Turmas de Pós-Graduação em EAD
- 992 Certificados Emitidos de Cursos Presenciais
- 17.226 Certificados Emitidos de Cursos Online
- 1.169 Carga horária total

2021

- 15.742 Certificados Emitidos no Estado
- 21 Eventos Presenciais Realizados nas subseções
- 9 Eventos Presenciais Realizados em Goiânia
- 243 Cursos e Eventos Transmitidos Online
- 15 Subseções Atendidas Presencialmente
- 2 Novas turmas de Pós-Graduação
- 5 Turmas de Pós-Graduação em andamento
- 12 Turmas de Pós-Graduação em EAD
- 364 Certificados Emitidos de Cursos Presenciais
- 15.378 Certificados Emitidos de Cursos Online
- 922 Carga horária total

Rua 1.121, nº 200, Setor Marista - Goiânia/GO - CEP: 74.175-120 - Caixa Postal 15
Fone: (62) 3238-2000 - Fax: (62) 3238-2053 - **www.oabgo.org.br** - E-mail: oabnet@oabgo.org.br

Processo nº 202206909/2022 - COC - Relatório de prestação de contas
Situação: Em andamento - Último andamento: CSEC - Remetido à Tesouraria
Usuário: Rudimar Caetano Ferreira - Data: 15/08/2022 17:03:24

Processo nº 20220609/2022 - COC - Relatório de prestação de contas
Situação: Em andamento - Último andamento: CSEC - Remetido à Tesouraria
Usuário: Rudimar Caetano Ferreira - Data: 15/08/2022 17:03:24

9. Relacionamento com o Advogado

CONTRIBUIÇÕES OBRIGATÓRIAS 2021 – ANUIDADES	R$
- Estagiários – Valor integral com desconto de 10%, para pagamento até o dia 05/02/2021.	R$ 232,35
- Estagiários – Valor integral vencimento em 26/02/2021.	R$ 258,17
Advogados – Valor integral com **desconto de 10%**, para pagamento até o dia 05/02/2021.	R$ 1.015,42
Advogados – Valor integral vencimento em 26/02/2021.	R$ 1.128,24
- Advogados Jovens – originariamente inscritos na OABGO no período de 01/01/2017 a 31/12/2017: Valor integral com desconto 10%, para pagamento até o dia 05/02/2021.	R$ 812,33
- Advogados Jovens - originariamente inscritos na OABGO no período 01/01/2017 a 31/12/2017 - Valor integral vencimento em 26/02/2021.	R$ 902,59
- Advogados Jovens – originariamente inscritos na OABGO no período de 01/01/2018 a 31/12/2018 – Valor integral com desconto de 10%, para pagamento até o dia 05/02/2021.	R$ 710,78
- Advogados Jovens - originariamente inscritos na OABGO no período 01/01/2018 a 31/12/2018 – Valor integral vencimento em 26/02/2021.	R$ 789,76
- Advogados Jovens – originariamente inscritos na OABGO no período de 01/01/2019 a 31/12/2019 – Valor integral com desconto de 10% para pagamento até o dia 05/02/2021.	R$ 609,25
- Advogados Jovens – originalmente inscritos na OABGO no período 01/01/2019 a 31/12/2019 – Valor integral vencimento em 26/02/2021.	R$ 676,94
- Advogados Jovens – originariamente inscritos na OABGO no período de 01/01/2020 a 31/12/2020 – Valor integral com desconto de 10% para pagamento até o dia 05/02/2021.	R$ 558,48
- Advogados Jovens – originariamente inscritos na OABGO no período de 01/01/2020 a 31/12/2020 – Integral c/ vencimento em 26/02/2021.	R$ 620,53

Advogados Jovens - originariamente inscritos na OABGO a partir de 01/01/2021, se beneficiará com o desconto de 50% sobre o valor integral (R$ 1.128,24) para a anuidade de 2020, mesmo que proporcionalmente ao período, para pagamento de acordo com o cronograma da sessão solene de compromisso.

O inscrito poderá parcelar sua anuidade do exercício de 2021, através do site da OABGO (www.oabgo.org.br), acessando o ícone "serviços".

Ao advogado, faculta-se optar pelo pagamento parcelado do valor de sua anuidade/2020 em até 11 (onze) parcelas mensais e iguais, desde que o parcelamento não ultrapasse o exercício financeiro. Podendo fazê-lo, com acréscimo de 1,49% (um, vírgula quarenta e nove por cento) ao mês, calculado sobre o valor integral atualizado, sendo a primeira parcela a vista e as demais com vencimento a cada 30 (trinta) dias. Enquanto para os Estagiários, o número máximo é de 06 (seis) parcelas, com acréscimo de 1,49% (um, vírgula quarenta e nove por cento) ao mês, sendo uma parcela a vista e as demais com vencimento a cada 30 (trinta) dias, desde que não ultrapasse o exercício financeiro.

Rua 1.121, nº 200, Setor Marista - Goiânia/GO - CEP: 74.175-120 - Caixa Postal 15
Fone: (62) 3238-2000 - Fax: (62) 3238-2053 - **www.oabgo.org.br** - E-mail: oabnet@oabgo.org.br

O atraso no pagamento implicará no acréscimo de multa de 2% (dois por cento), juros de mora diário de 0,033% (zero vírgula zero trinta e três por cento), além da correção monetária com base no INPC (Índice Nacional de Preços ao Consumidor).

ISENÇÃO DAS CONTRIBUIÇÕES OBRIGATÓRIAS - ANUIDADES

A concessão de isenção e remissão do pagamento de anuidades, multas e preços de serviços devidos pelo inscritos à OABGO será concedida somente nos termos previstos e contidos no Provimento 111/2006-CFOAB, mediante requerimento próprio.

TABELA DE PREÇOS E SERVIÇOS - (EXPEDIÇÃO DE IDENTIDADE PROFISSIONAL)	R$
CARTÃO – Advogados/Estagiários	R$ 73,46
CARTEIRA – Advogados/Estagiários	R$ 73,46
TOKEN – Advogados/Estagiários	R$ 73,46

TAXA DE INSCRIÇÃO	R$
Advogados	R$ 288,79
Estagiários	R$ 84,48

EDITAL	R$
Para inscrição de toda natureza	R$ 217,44
Para 2ªs vias de cartão/carteira -	R$ 217,44
Para exame de ordem	R$ 217,44
Para registro, alteração e baixa de contrato social	R$ 252,80
Para providências "ex-officio"	R$ 252,80
TAXA DE CREDENCIAMENTO DE ESCRITÓRIO PARA ESTÁGIO PROFISSIONAL	R$ 278,20
TAXA DE INSCRIÇÃO SUPLEMENTAR DE ADVOGADO	R$ 561,74
TAXA DE INSCRIÇÃO DE ADVOGADO POR TRANSFERÊNCIA	R$ 561,74
TAXA DE PRORROGAÇÃO DE INSCRIÇÃO DE ESTAGIÁRIO	R$ 179,34
TAXA DE RESTAURAÇÃO DE INSCRIÇÃO DE ADVOGADO	R$ 179,34
TAXA DE CONVERSÃO DE INSCRIÇÃO SUPLEMENTAR EM PRINCIPAL	R$ 217,44
TAXA DE RELEVAÇÃO, REABILITAÇÃO E/ OU DE ANOTAÇÃO DE CUMMPRIMENTO DE PENA	R$ 416,30
TAXA MÉDIA DE DESPESAS POSTAIS EM PROCESSOS DISCIPLINARES	R$ 217,44

Rua 1.121, nº 200, Setor Marista - Goiânia/GO - CEP: 74.175-120 - Caixa Postal 15
Fone: (62) 3238-2000 - Fax: (62) 3238-2053 - **www.oabgo.org.br** - E-mail: oabnet@oabgo.org.br

Processo nº 20220609/2022 - COC - Relatório de prestação de contas
Situação: Em andamento - Último andamento: CSEC - Remetido à Tesouraria
Usuário: Rudimar Caetano Ferreira - Data: 15/08/2022 17:03:24

TAXA LICENCIAMENTO (E/OU BAIXA LICENCIAMENTO INSCRIÇÃO)	R$
Advogados	R$ 63,70
Estagiários	R$ 21,51
TAXA DE AVERBAÇÃO DE ALTERAÇÃO DE NOME	R$ 179,34
TAXA DE BUSCA P/ EXPED. CERTIDÃO (cobrança por folha).	R$ 65,80
TAXA DE INSCRIÇÃO PARA LISTA SÊXTUPLA	R$ 2.204,47
TAXA DE INSCRIÇÃO PARA LISTA TRÍPLICE	R$ 1.102,18
TAXA DE REGISTRO SOCIEDADE DE ADVOGADOS	R$ 704,57
TAXA ALTERAÇÃO/BAIXA SOCIE DADE ADVOGADOS	R$ 356,38
TAXA DE AVERBAÇÃO/RESC. DE CONTR. À MARGEM DA SOCIEDADE (Sem Vínculo Empregatício.)	R$ 356,38
TAXA DE REGISTRO DE LIVROS E DOC. CONTÁBEIS DE SOCIEDADES ADVOGADOS (unid.)	R$ 60,24
FOTOCÓPIA / IMPRESSÃO / DIGITALIZAÇÃO (cobrança por FOLHA)	
mínimo de	R$ 0,30
máximo de	R$ 1,05
FAX/ TELEFONE (cobrança por minuto)	R$ 19,20
SERVIÇOS DE IMPRESSÃO DE ETIQUETAS (por milheiro com material do interessado)	R$ 1.155,91
TAXA DE EXPEDIÇÃO DE CERTIFICADO DE EXAME DE ORDEM – (Papel Especial)	R$ 278,20
TAXA DE COMPROMISSO – ADVOGADO E ESTÁGIÁRIO	R$ 81,75
ESTACIONAMENTO da Seccional no TRT, J. FEDERAL, J. ESTADUAL e C. de Serviços: A 1ª hora será Gratuita e a hora subsequente e ou sua fração (em caráter cumulativo de tempo e valor), será cobrado preço de até	R$ 4,72

VALOR POR DIA DOS ALUGUÉIS DOS SEGUINTES ESPAÇOS DA OAB-GO E DA ESA-GO	R$
Auditório Eli Alves Forte (sede)	R$ 3.479,18
Salão Social do Centro Administrativo (sede)	R$ 2.833,38
Auditório da ESA-GO	R$ 2.123,99
Salas de aula da ESA-GO com capacidade de 60 alunos - (cada)	R$ 633,21
Salas de aula da ESA-GO com capacidade de 90 alunos - (cada)	R$ 765,96

Rua 1.121, nº 200, Setor Marista - Goiânia/GO - CEP: 74.175-120 - Caixa Postal 15
Fone: (62) 3238-2000 - Fax: (62) 3238-2053 - **www.oabgo.org.br** - E-mail: oabnet@oabgo.org.br

Processo nº 20220609/2022 - COC - Relatório de prestação de contas
Situação: Em andamento - Último andamento: CSEC - Remetido à Tesouraria
Usuário: Rudimar Caetano Ferreira - Data: 15/08/2022 17:03:24

Processo nº 20220609/2022 - COC - Relatório de prestação de contas
Situação: Em andamento - Último andamento: CSEC - Remetido à Tesouraria
Usuário: Rudimar Caetano Ferreira - Data: 15/08/2022 17:03:24

Comissões Ativas em 31-12-2021

Comissões 2021	Membros
Comissão Especial do Advogado Sênior e dos Direitos da Pessoa Idosa (CEAS)	22
Comissão de Educação Jurídica (CEJur)	17
Comissão de Direito Criminal (CDCrim)	205
Comissão de Direitos Humanos (CDH)	96
Comissão de Direito do Consumidor (CDC)	113
Comissão de Estágio e Exame de Ordem (CEEO)	4
Comissão de Orçamento e Contas (COC)	7
Comissão Especial da Advocacia Corporativa e Compliance (CEACorp)	29
Comissão do Advogado Professor (CAPro)	21
Comissão de Mediação e Conciliação (CMC)	60
Comissão de Direito do Terceiro Setor (CTS)	16
Comissão de Processo Legislativo e Políticas Públicas (CPL)	25
Comissão Especial da Advocacia Dativa (CEAD)	4
Comissão Especial de Direito Aeronáutico (CEDAer)	13
Comissão Especial de Direito Administrativo (CEDAdm)	48
Comissão Especial de Psicologia Jurídica (CEPJ)	3
Comissão de Acompanhamento Forense (CAF)	23
Comissão de Segurança Pública e Política Criminal (CSP)	29
Comissão Especial OAB Amiga (CEOA)	1
Comissão Especial de Drieito Civil (CEDCivil)	95
Comissão Especial de Drieito Militar (CEDM)	13
Comissão Especial das Voluntárias Advogadas (CEVA)	18
Comissão de Direito da Família e Sucessões (CDFS)	288
Comissão Especial do Direito do Agronegócio (CEDAgn)	36
Comissão Especial de Direito Internacional (CEDI)	43
Comissão Especial de Direito Penitenciário e Sistema Prisional (CEDPSP)	24
Comissão Especial de Comunicação	3
Comissão Especial de Obras Públicas Paradas e Inacabadas (CEOPPI)	4
Comissão de Direito Constitucional e Legislação (CDCL)	78
Comissão da Advocacia Jovem (CAJ)	488
Comissão Especial de Valorização da Mulher (CEVM)	0
Comissão do Advogado Público (CAP)	32
Comissão de Esporte e Lazer (CEL)	7
Comissão de Direito Digital e Informática (CDDI)	66
Comissão de Direito Imobiliário e Urbanístico (CDIU)	238
Comissão Especial de Direito de Energia (CEDE)	19
Comsisão Especial para a Imagem do Advogado (CEIA)	6
Comissão Especial de Proteção e Defesa Animal (CEPDA)	37
Comissão das Sociedades de Advogados (CSA)	4

Rua 1.121, nº 200, Setor Marista - Goiânia/GO - CEP: 74.175-120 - Caixa Postal 15
Fone: (62) 3238-2000 - Fax: (62) 3238-2053 - **www.oabgo.org.br** - E-mail: oabnet@oabgo.org.br

Comissão Especial de Arbitragem (CEA)	45
Comissão de Inovação e Gestão (CIG)	69
Comissão Especial de Direito Condominial (CEDC)	80
Comissão de Direito Bancário (CDB)	51
Comissão de Seleção e Inscrição (CSI)	4
Comissão de Valorização dos Honorários e da Remuneração Salarial dos Advogados (CVHA)	14
Comissão de Direito Ambiental (CDA)	54
Comissão de Direito Previdenciário (CDPrev)	380
Comissão de Direito Sindical (CDSind)	39
Comissão de Direito do Trânsito (CDT)	35
Comissão de Direito Notarial e Registral (CDNR)	31
Comissão de Direito Político e Eleitoral (CDPE)	76
Comissão Especial do Advogado Correspondente (CEAC)	10
Comissão de Direito Tributário (CDTrib)	282
Comissão Especial de Liberdade Religiosa (CELR)	15
Comissão Especial de Concursos Públicos (CECP)	1
Comissão Especial do Direito do Entretenimento e Autoral (CEDEA)	10
Comissão Especial de Combate ao Exercício Ilegal da Profissão e Captação de Clientela (CECEIPCC)	14
Comissão dos Direito da Criança e do Adolescente (CDCA)	36
Comissão Especial de Estudos Processuais (CEEP)	49
Comissão dos Direitos da Pessoa com Deficiênica (CDPCD)	37
Comissão Especial de Direito Securitário (CEDS)	19
Comissão de Direitos e Prerrogativas (CDP)	26
Comissão Especial de Controle Social dos Gastos Públicos (CSGP)	8
Comissão de Direito Médico, Sanitário e Defesa da Saúde (CDMS)	133
Comissão Especial de Defesa nos Processo Éticos-Disciplinares (CEDPED)	18
Comissão de Direito Agrário (CDAgr)	92
Comissão de Direito do Trabalho (CDTrab)	288
Comissão Especial de Estudo pelo Porte de Arma (CEEPA)	23
Comissão Especial da Advocacia Sistêmica (CEASIS)	34
Comissão do Advogado Publicista (CAPub)	22
Comissão da Mulher Advogada (CMA)	158
Comissão Especial de Desburocratização (CED)	5
Comissão de Direito Empresarial (CDE)	165
Comsisão de Direito Minerário (CDM)	16
Comissão de Cultura (CC)	15
Comissão Especial de Mobilidade Urbana e Transporte Coletivo (CEMUTC)	8
Comissão de Apoio ao Advogado do Interior (CAAI)	14
Comissão de Direito Desportivo (CDD)	42
Comissão Especial de Promoção da Igualdade Racial (CEPIR)	17

Rua 1.121, nº 200, Setor Marista - Goiânia/GO - CEP: 74.175-120 - Caixa Postal 15
Fone: (62) 3238-2000 - Fax: (62) 3238-2053 - **www.oabgo.org.br** - E-mail: oabnet@oabgo.org.br

Processo nº 202206909/2022 - COC - Relatório de prestação de contas
Situação: Em andamento - Último andamento: CSEC - Remetido à Tesouraria
Usuário: Rudimar Caetano Ferreira - Data: 15/08/2022 17:03:24

Comissão da Diversidade Sexual (CDS)	33
Comissão Especial OAB Cidadã (CEOC)	6
Comissão Especial de Combate a Corrupção Eleitoral (CECCE)	2
Comissão Mista Especial de Desenvolvimento e Aperfeiçoamento do Código de Procedimentos em Matéria Processual no âmbito do Estado de Goiás (CMEDACP)	11
Comissão de Direito Cooperativo (CDCoop)	7
COMISSÃO ESPECIAL DE TRABALHO PARA ACOMPANHAR AS INVESTIGAÇÕES DE CASOS DE VIOLÊNCIA PRATICADOS CONTRA ADVOGADOS(AS) EM GOIÁS (CETIVA)	6
Comissão Especial da Retomada (CER)	1
Comissão Especial de Compliance (CEComp)	36
Comissão Especial Brasil-China (CEBC)	5
Comissão da Verdade (CV)	0
Comissão Especial da Advocacia em Empresas Estatais (CEAEE)	0
Comissão Especial de Combate à Exploração nas Relações de Trabalho (CECERT)	0
Comissão Especial da Advocacia do Entorno do Distrito Federal (CEAEDF)	0
Comissão dos Precatórios e Credores Públicos (CPCP)	0
TOTAL	**4.777**

Rua 1.121, nº 200, Setor Marista - Goiânia/GO - CEP: 74.175-120 - Caixa Postal 15
Fone: (62) 3238-2000 - Fax: (62) 3238-2053 - **www.oabgo.org.br** - E-mail: oabnet@oabgo.org.br

Processo nº 20220609/2022 - COC - Relatório de prestação de contas
Situação: Em andamento - Último andamento: CSEC - Remetido à Tesouraria
Usuário: Rudimar Caetano Ferreira - Data: 15/08/2022 17:03:24

10. Quadro de Advogados

O gráfico ao lado apresenta os dados dos Advogados e Estagiários Inscritos na Seccional e nas Subseções nos anos de 2019, 2020 e 2021.

Em 31 de dezembro de 2021 a OAB/GO registrou o total de 43.462 Advogados e Estagiários com inscrição Ativa, sendo adimplentes ou não.

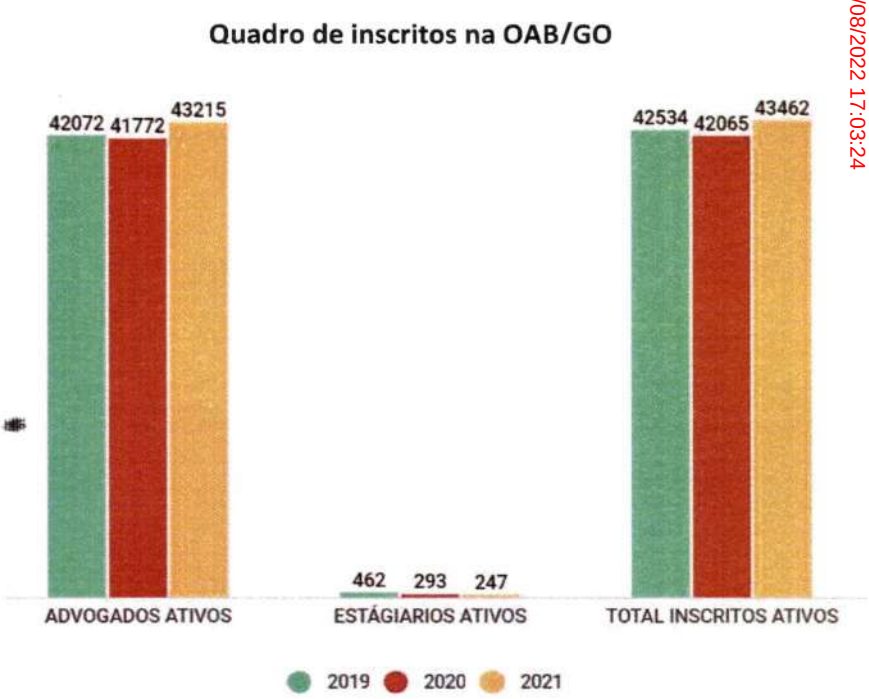

Abaixo temos dois gráficos onde demonstra a segregação da faixa etária dos Advogados e Estagiários inscritos na OAB em 2021.

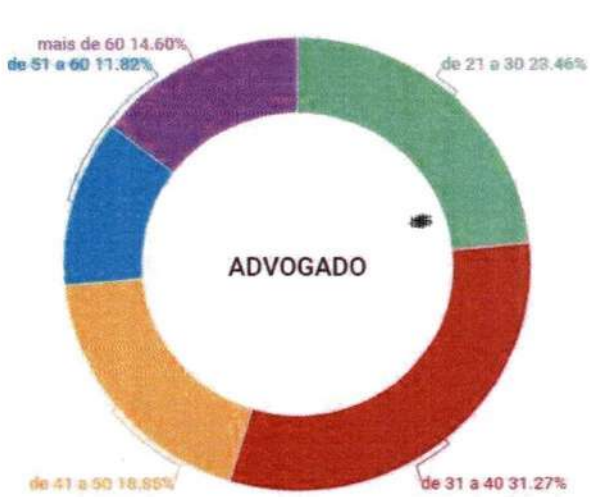

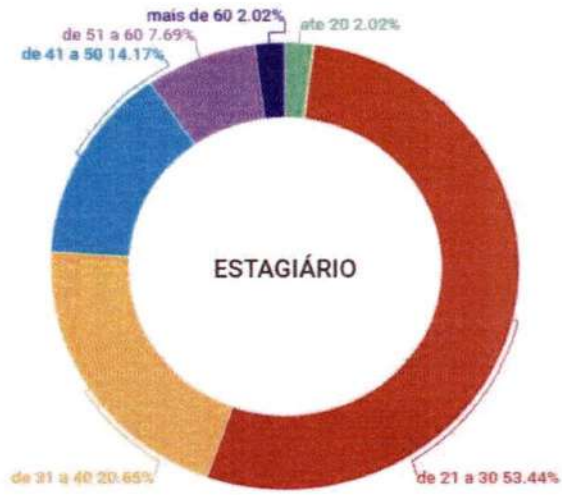

Rua 1.121, nº 200, Setor Marista - Goiânia/GO - CEP: 74.175-120 - Caixa Postal 15
Fone: (62) 3238-2000 - Fax: (62) 3238-2053 - **www.oabgo.org.br** - E-mail: oabnet@oabgo.org.br

Processo nº 202206909/2022 - COC - Relatório de prestação de contas
Situação: Em andamento - Último andamento: CSEC - Remetido à Tesouraria
Usuário: Rudimar Caetano Ferreira - Data: 15/08/2022 17:03:24

11. Tribunal de Ética e Disciplina

Abaixo segue os números dos principais Documentos Expedidos, Processos Autuados, Audiências Realizadas, Expedientes Recebidos e Processos Julgados pelo Tribunal de Ética e Disciplina no ano de 2019, 2020 e 2021.

QUANTIDADE DE DOCUMENTOS EXPEDIDOS	Ano 2019	Ano 2020	Ano 2021
Despachos da Presidência da OAB-GO	32.595	10.044	3.693
Ofícios	25.032	6.859	4.971
Ofícios Circulares	0	0	49
Portarias	6.813	1.067	544
Memorandos	35	82	135
Total	**64.475**	**18.052**	**9.392**
AUDIÊNCIAS REALIZADAS	**Ano 2019**	**Ano 2020**	**Ano 2021**
Instrutórias	1.138	405	1.055
Conciliatórias	137	119	143
Total	**1.275**	**524**	**1.198**
PROCESSOS AUTUADOS	**Ano 2019**	**Ano 2020**	**Ano 2021**
Ético-Disciplinar	1.617	1.413	887
Ético-Disciplinar por inadimplência	5.878	3	0
Suspensão Preventiva	13	9	5
Exclusão do quadro de advogados	4	4	18
ITED	0	7	0
Consultas	0	53	34
Total	**7.512**	**1.489**	**944**
EXPEDIENTES RECEBIDOS	**Ano 2019**	**Ano 2020**	**Ano 2021**
Ético-Disciplinar	4.322	5.731	0
Ético-Disciplinar por inadimplência	5.689	0	0
Tribunal de Ética e Disciplina	1.019	0	0
Total	**11.030**	**5.731**	**0**
PROCESSOS JULGADOS	**Ano 2019**	**Ano 2020**	**Ano 2021**
Suspensão por inadimplência	3.421	22	5
Suspensão ético-disciplinar	115	215	195
Advertência	42	94	126
Censura	79	78	83
Improcedente	322	527	412
Exclusão	3	0	19
Prescrição	16	7	11
Consulta	23	13	19
Extinção do processo sem julgamento de mérito	12	28	10
Embargos	41	32	29
Incompetência do TED para julgar	6	1	1
Convertidos em diligência	74	78	85
Homologada a desistência da representação	1	2	1
Suspensão Preventiva Procedente	0	2	1
Uniformização de Jurisprudência	0	1	1
Total	**4.155**	**1.100**	**998**

Rua 1.121, nº 200, Setor Marista - Goiânia/GO - CEP: 74.175-120 - Caixa Postal 15
Fone: (62) 3238-2000 - Fax: (62) 3238-2053 - **www.oabgo.org.br** - E-mail: oabnet@oabgo.org.br

Processo nº 20220609/2022 - COC - Relatório de prestação de contas
Situação: Em andamento - Último andamento: CSEC - Remetido à Tesouraria
Usuário: Rudimar Caetano Ferreira - Data: 15/08/2022 17:03:24

Processo nº 20220609/2022 - COC - Relatório de prestação de contas
Situação: Em andamento - Último andamento: CSEC - Remetido à Tesouraria
Usuário: Rudimar Caetano Ferreira - Data: 15/08/2022 17:03:24

12. Apoio a Advocacia Dativa

A Gestão da OAB em 2021 empenhou seus esforços para a atuação dos Advogados Dativos no Estado de Goiás. Compartilhamos abaixo a relação de processos analisados e pagamentos efetuados com o objetivo de manter a dignidade da classe, que exerce relevante função social.

Processos Pagos em 2021				
Mês			**Beneficiários**	**Quant.**
Janeiro				
Fevereiro	R$	599.988,98	Advogados	79
Março	R$	599.588,10	Advogados	153
Abril	R$	549.230,36	Advogados	130
Maio	R$	799.277,01	Advogados	203
Junho	R$	499.919,31	Advogados	104
Julho	R$	649.690,61	Advogados	154
Agosto	R$	999.543,05	Advogados	223
Setembro	R$	499.884,19	Advogados	119
Outubro	R$	399.690,42	Advogados	92
Novembro	R$	599.572,19	Advogados	148
Dezembro	R$	498.228,22	Advogados	99

Processos Analisados em 2021	
Mês	**Quant.**
Janeiro	192
Fevereiro	269
Março	241
Abril	196
Maio	212
Junho	202
Julho	339
Agosto	352
Setembro	214
Outubro	296
Novembro	349
Dezembro	293

Segue abaixo o valor pago em todos os processos do ano de 2021.

R$ 6.694.612,44

Rua 1.121, nº 200, Setor Marista - Goiânia/GO - CEP: 74.175-120 - Caixa Postal 15
Fone: (62) 3238-2000 - Fax: (62) 3238-2053 - **www.oabgo.org.br** - E-mail: oabnet@oabgo.org.br

13. Investimentos

Segue abaixo lista de obras e reformas que ocorreram em 2021, tanto na Seccional quanto nas Subseções.

Local	Descrição Investimento	Valor Investido
Anápolis	Reestruturação das salas da OAB-GO em Abadiânia, Alexânia, Cocalzinho, Goianápolis e Pirenópolis	R$ 7.609
Aparecida de Goiânia	Reestruturação das sala da OAB-GO no Fórum, J. Estadual e TRT	R$ 103.676
Bela Vista	Reestruturação da sala da OAB-GO	R$ 969
Bom Jesus	Edificação da primeira etapa da Sede Administrativa da Subseção	R$ 20.150
Caçu	Edificação da primeira etapa da Sede Administrativa da Subseção e Reestruturação das Salas da OAB	R$ 62.643
Caiapônia	Reestruturação da sala da OAB-GO	R$ 930
Catalão	Reforma da Sede da Subseção e reestruturação das salas da OAB-GO no Fórum, TRT, Cumair e Goiandira	R$ 386.945
Crixás	Reestruturação das sala da OAB-GO no Fórum e Santa Terezinha	R$ 4.956
Firminópolis	Edificação da primeira etapa da Sede Administrativa da Subseção e reestruturação das Salas da OAB-GO no Fórum e Turvânia	R$ 39.681
Formosa	Reforma da Sede Administrativa da Subseção e reestruturação das salas da OAB-GO no Fórum, TRT, Justiça Federal, Flores de Goiás, Cavalcante e Alto Paraiso	R$ 357.979
Goianésia	Edificação da Sede da Subseção	R$ 389.412
Goiatuba	Reforma das Sala da OAB-GO em Buriti Alegre e Joviania	R$ 3.752
Ipameri	Reforma da Sede Administrativa da Subseção	R$ 33.998
Iporá	Reestruturação das salas da OAB-GO no TRT, Aragarças, Israelandia, Piranhas e Montes Claros	R$ 1.499
Itumbiara	Reestruturação das salas da OAB-GO no Fórum, TRT e Cachoeira Dourada	R$ 15.181
Jussara	Edificação da primeira etapa da Sede Administrativa	R$ 142.542
Mineiros	Reestruturação da sala da OAB-GO no Fórum	R$ 16.880
Morrinhos	Reestruturação da sala da OAB-GO no Fórum	R$ 3.586
Mozarlândia	Edificação da primeira etapa da Sede Administrativa e reestruturação da sala da OAB-GO no Fórum e Nova Crixás	R$ 12.976
Pires do Rio	Reforma da Sede da Subseção	R$ 49.710
Planaltina	Reestrururação da sala da OAB-GO no Fórm	R$ 800
Porangatu	Edificação da primeira etapa da Sede Administrativa e reestruturação das salas da OAB-GO no Fórum e TRT	R$ 104.517

Rua 1.121, nº 200, Setor Marista - Goiânia/GO - CEP: 74.175-120 - Caixa Postal 15
Fone: (62) 3238-2000 - Fax: (62) 3238-2053 - **www.oabgo.org.br** - E-mail: oabnet@oabgo.org.br

Processo nº 202206909/2022 - COC - Relatório de prestação de contas
Situação: Em andamento - Último andamento: CSEC - Remetido à Tesouraria
Usuário: Rudimar Caetano Ferreira - Data: 15/08/2022 17:03:24

Posse	Reestruturação das salas da OAB-GO no TRT, Alvorada do Norte, Campos Belos, Iaciara e São Domingos	R$	7.796
Rubiataba	Edificação da primeira etapa da Sede Administrativa	R$	28.138
Silvânia	Edificação da primeira etapa da Sede Administrativa e reestruruação da OAB-GO no Fórum, Leopoldo de Bulhões, Vianópolis	R$	115.174
Trindade	Reforma na Sede Administrativa	R$	30.000
Guapó	Reestruturação da sala da OAB-GO no Fórum	R$	3.471
Goianira	Reestruturação da sala da OAB-GO no Fórum	R$	7.542
Justiça Federal	Reestruturação para implantação do projeto autoatendimento	R$	6.560
Fórum Criminal	Reestruturação da sala da OAB-GO	R$	96.405
ESA	Edificação da primeira etapa da reestruturação	R$	2.417.916
TOTAL		**R$**	**4.473.393**

Rua 1.121, nº 200, Setor Marista - Goiânia/GO - CEP: 74.175-120 - Caixa Postal 15
Fone: (62) 3238-2000 - Fax: (62) 3238-2053 - **www.oabgo.org.br** - E-mail: oabnet@oabgo.org.br

Processo nº 20220609/2022 - COC - Relatório de prestação de contas
Situação: Em andamento - Último andamento: CSEC - Remetido à Tesouraria
Usuário: Rudimar Caetano Ferreira - Data: 15/08/2022 17:03:24

14. Organograma

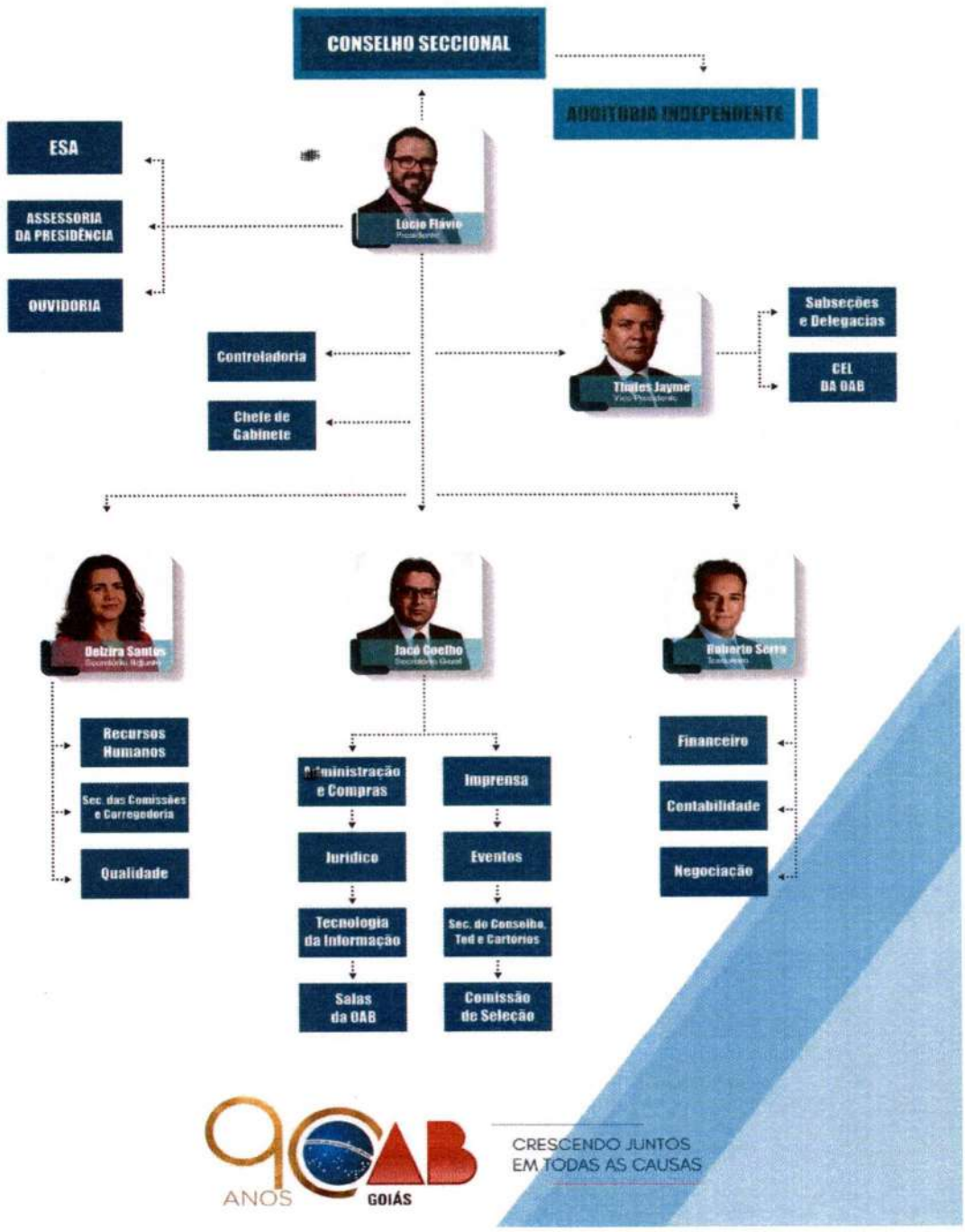

Rua 1.121, nº 200, Setor Marista - Goiânia/GO - CEP: 74.175-120 - Caixa Postal 15
Fone: (62) 3238-2000 - Fax: (62) 3238-2053 - **www.oabgo.org.br** - E-mail: oabnet@oabgo.org.br

Processo nº 20220609/2022 - COC - Relatório de prestação de contas
Situação: Em andamento - Último andamento: CSEC - Remetido à Tesouraria
Usuário: Rudimar Caetano Ferreira - Data: 15/08/2022 17:03:24

15. Composição dos Conselheiros

Lúcio Flávio Siqueira de Paiva
Presidente
Diretoria

Thales José Jayme
Vice-presidente
Diretoria

Jacó Carlos Silva Coelho
Secretário-geral
Diretoria

Delzira Santos Menezes
Secretária-geral Adjunta
Diretoria

Roberto Serra da Silva Maia
Tesoureiro
Diretoria

Federal

Leon Deniz Bueno da Cruz

Marcello Terto e Silva

Valentina Jungmann Cintra

Suplentes

Dalmo Jacob do Amaral Junior

Fernando de Paula Gomes Ferreira

Marisvaldo Cortez Amado

Rua 1.121, nº 200, Setor Marista - Goiânia/GO - CEP: 74.175-120 - Caixa Postal 15
Fone: (62) 3238-2000 - Fax: (62) 3238-2053 - **www.oabgo.org.br** - E-mail: oabnet@oabgo.org.br

Processo nº 20220609/2022 - COC - Relatório de prestação de contas
Situação: Em andamento - Último andamento: CSEC - Remetido à Tesouraria
Usuário: Rudimar Caetano Ferreira - Data: 15/08/2022 17:03:24

Processo nº 20220609/2022 - COC - Relatório de prestação de contas
Situação: Em andamento - Último andamento: CSEC - Remetido à Tesouraria
Usuário: Rudimar Caetano Ferreira - Data: 15/08/2022 17:03:24

Ordem dos Advogados do Brasil - Seccional Goiás
R. 1121, 200 - St. Marista, Goiânia - GO, 74175-120
(62) 3238-2000 | www.oabgo.org.br | oabnet@oabgo.org.br

03) Demonstrativo do Fluxo Financeiro de projetos ou programas financiados com recursos do Conselho Federal;

Processo nº 20220609/2022 - COC - Relatório de prestação de contas
Situação: Em andamento - Último andamento: CSEC - Remetido à Tesouraria
Usuário: Rudimar Caetano Ferreira - Data: 15/08/2022 17:03:24

Ordem dos Advogados do Brasil - Seccional Golás
R. 1121, 200 - St. Marista, Goiânia - GO, 74175-120
(62) 3238-2000

Ofício nº. 699 /2021-GP

Goiânia, 06 de dezembro de 2021.

Ilmo. Sr.
Dr. **Felipe Sarmento Cordeiro**
Presidente do Fundo de Integração e Desenvolvimento Assistencial dos Advogados (FIDA)
SAS – Quadra 05, Lote 01, Bloco M – Ed. Conselho Federal da OAB
CEP:70.070-939 – BRASILIA - DF

Assunto: **Prestação de contas do auxílio financeiro enviado pelo FIDA, para reforma e edificação da sede da Escola Superior da Advocacia de Goiá (ESA).**

Senhor Presidente,

Dirigimo-nos a Vossa Excelência para, nos termos do item 04 do artigo 4º do Provimento nº 101/2003 do Conselho Federal da OABGO, encaminhar a **prestação de contas** do recurso financeiro de R$ 1.825.188,11 (um milhão oitocentos e vinte e cinco mil cento e oitenta e oito reais e onze centavos), enviado pelo FIDA em 01.01.2020 à Caixa de Assistência dos Advogados de Goiás (CASAG) e, posteriormente transferido para esta Seccional, na forma de auxílio financeiro, para reforma e edificação do prédio sede da Escola Superior da Advocacia de Goiás (ESA).

Isto posto, segue em anexo o demonstrativo detalhado contendo os comprovantes das despesas ocorridas e cópias dos respectivos documentos fiscais pagos, as quais perfazem o montante de R$ 1.953.660,00 (um milhão, novecentos e cinquenta e três mil, seiscentos e sessenta reais), a fim de comprovar o investimento da totalidade do valor concedido na forma de auxílio financeiro, devidamente aplicado na reforma e reestruturação da ESA/GO.

Agradecemos à atenção dispensada e aproveitamos o ensejo para renovar protestos de elevada estima e distinta consideração.

Atenciosamente,

Lúcio Flávio Siqueira de Paiva
Presidente

Roberto Serra da Silva Maia
Tesoureiro

CÓPIA DO CONTRATO E DOCUMENTOS FISCAIS, COM OS RESPESTIVOS COMPROVANTES DE PAGAMENTOS ORIUNDOS DO INVESTIMENTO NA PRIMEIRA ETAPA DA REFORMA E REESTRUTURAÇÃO DA ESA-GO						
Contrato	Ordem dos Advogados do Brasil Seção - Goiás x Ademaldo Construções e Projetos Eireili					
Nota Fiscal	Nome	Pagamento	Valor Liquido	ISSQN	INSS	Total
2453	ADEMALDO CONSTRUÇÕES E PROJETOS EIRELI	11.02.2021	R$ 283.342,48	R$ 9.884,04	R$ 36.241,48	R$ 329.468,00
2473	ADEMALDO CONSTRUÇÕES E PROJETOS EIRELI	11.03.2021	R$ 304.800,00	R$ 9.600,00	R$ 5.600,00	R$ 320.000,00
2490	ADEMALDO CONSTRUÇÕES E PROJETOS EIRELI	08.04.2021	R$ 310.560,72	R$ 9.781,44	R$ 5.705,84	R$ 326.048,00
2504	ADEMALDO CONSTRUÇÕES E PROJETOS EIRELI	12.05.2021	R$ 310.560,72	R$ 9.781,44	R$ 5.705,84	R$ 326.048,00
2549	ADEMALDO CONSTRUÇÕES E PROJETOS EIRELI	20.07.2021	R$ 310.560,72	R$ 9.781,44	R$ 5.705,84	R$ 326.048,00
2567	ADEMALDO CONSTRUÇÕES E PROJETOS EIRELI	20.08.2021	R$ 310.560,72	R$ 9.781,44	R$ 5.705,84	R$ 326.048,00
TOTAL						R$ 1.953.660,00

Processo nº 202206909/2022 - COC - Relatório de prestação de contas
Situação: Em andamento - Último andamento: CSEC - Remetido à Tesouraria
Usuário: Rudimar Caetano Ferreira - Data: 15/08/2022 17:03:24

Procuradoria –Geral / Procuradoria Jurídica
Rua 1.121, nº 200, Setor Marista - Goiânia/GO - CEP: 74.175-120 - Caixa Postal 15
Fone: (62) 3238-2000 - Fax: (62) 3238-2053 - **www.oabgo.org.br** - E-mail: jurídico@oabgo.org.br

Processo nº 202206909/2022 - COC - Relatório de prestação de contas
Situação: Em andamento - Último andamento: CSEC - Remetido à Tesouraria
Usuário: Rudimar Caetano Ferreira - Data: 15/08/2022 17:03:24

CONTRATO DE PRESTAÇÃO DE SERVIÇOS DE EMPREITADA PARCIAL (Reforma e Reestruturação da ESA/OAB-GO)

Pelo presente instrumento, de um lado a **ORDEM DOS ADVOGADOS DO BRASIL – SEÇÃO GOIÁS (OAB/GO)**, serviço público dotado de personalidade jurídica autônoma, de acordo com o art. 44 e § 2º do art. 45 da Lei 8.906/94, inscrita no CNPJ sob o nº 02.656.759/0001-52, com sede na Rua 1.121, nº 200, Setor Marista, Goiânia/GO, CEP: 74.175-120, representada na forma do § 1º do art. 55 c/c art. 59 do mesmo dispositivo legal, por seu Presidente, LUCIO FLÁVIO SIQUEIRA DE PAIVA, brasileiro, casado, advogado inscrito junto à OAB/GO sob o nº 20.517; por seu Vice-presidente, THALES JOSÉ JAYME, brasileiro, casado, advogado inscrito junto à OAB/GO sob o nº 9364; por seu Secretário Geral, JACÓ CARLOS SILVA COELHO, brasileiro, casado, advogado inscrito junto à OAB/GO sob o nº 13.721; por sua Secretária-geral Adjunta, DELZIRA SANTOS MENEZES, brasileira, casada, advogada inscrita junto à OAB/GO sob o nº 18.579 e por seu Tesoureiro, ROBERTO SERRA DA SILVA MAIA, brasileiro, casado, advogado inscrito junto à OAB/GO sob o nº 16.660, doravante denominada como **CONTRATANTE** e, do outro lado, **ADEMALDO CONSTRUÇÕES E PROJETOS EIRELI**, pessoa jurídica de direito privado, situada na Rua T30 esquina com T55, Nº 2597 Qd. 107 Lt. 19, Setor Bueno, Goiânia - Go, inscrita no CNPJ sob o nº 03.284.445/0001-39, neste ato representado por seu representante legal ADEMALDO CARLOS CABRAL, Engenheiro Civil CREA 19906/D-GO, inscrito no CPF sob n.º 136.901.911-49, brasileiro, residente nesta., doravante denominada **CONTRATADA**, celebram, entre si o presente ***Contrato de Prestação de Serviços de Empreitada Parcial*** que se regerá pelas cláusulas e condições abaixo descritas:

CLÁUSULA PRIMEIRA - OBJETO

1.1. O presente contrato tem como objeto a prestação de serviços de **CONSTRUÇÃO PARCIAL (1ª ETAPA DA REFORMA E REESTRUTURAÇÃO DA ESA-GO)**, localizada na Rua 101 nº123, Setor Sul, Goiânia-GO, com área de **1.074,00 m²**, sendo 730,00 m² do 1º Pavimento, 344,00 m² das Casas Adjacentes, conforme projetos apresentados.

1.2. Os serviços a serem executados e as especificações dos materiais, serão conforme planilha e memorial descritivo em anexo, os quais são parte integrante do presente instrumento.

1.3. Todos os materiais necessários para a execução dos serviços acima descritos, inclusive no que tange à qualidade, serão de responsabilidade da CONTRATADA.

1.4. O prazo para conclusão dos serviços contratados é até **05 (cinco) meses, a contar após 150 (cento e cinquenta) dias da data de assinatura do presente instrumento.**

Processo nº 202206909/2022 - COC - Relatório de prestação de contas
Situação: Em andamento - Último andamento: CSEC - Remetido à Tesouraria
Usuário: Rudimar Cesmo Ferreira - Data: 15/08/2022 17:03:24

CLÁUSULA SEGUNDA – DO PREÇO E DA FORMA DE PAGAMENTO

2.1. O preço total para realização dos serviços descritos neste contrato é de **R$ 1.929.468,00 (um milhão novecentos e vinte e nove mil quatrocentos e sessenta e oito reais),** que serão pagos, por meio de depósito bancário na seguinte conta: **Banco do Brasil (001), Ag: 3483-5, Conta: 50718-0, Ademaldo Construções e Projetos Ltda., CNPJ: 03.284.445/0001-39,** em 06 (seis) parcelas, da seguinte forma:

- **1ª Parcela: Entrada** no valor de **R$ 329.468,00 (trezentos e vinte e nove mil quatrocentos e sessenta e oito reais),** a serem pagos no dia 10/02/2021, por meio de depósito bancário, e mediante apresentação de nota fiscal.

- **2ª Parcela:** O valor de **R$ 320.000,00 (trezentos e vinte mil reais),** a serem pagos no dia 20/03/2021, por meio de depósito bancário, e mediante apresentação de nota fiscal.

- **3ª Parcela:** O valor de **R$ 320.000,00 (trezentos e vinte mil reais),** a serem pagos no dia 20/04/2021, por meio de depósito bancário, e mediante apresentação de nota fiscal.

- **4ª Parcela:** O valor de **R$ 320.000,00 (trezentos e vinte mil reais),** a serem pagos no dia 20/05/2021, por meio de depósito bancário, e mediante apresentação de nota fiscal.

- **5ª Parcela:** O valor de **R$ 320.000,00 (trezentos e vinte mil reais),** a serem pagos no dia 20/06/2021, por meio de depósito bancário, e mediante apresentação de nota fiscal.

- **6ª Parcela:** O valor de **R$ 320.000,00 (trezentos e vinte mil reais),** a serem pagos no dia 20/07/2021, por meio de depósito bancário, e mediante apresentação de nota fiscal.

2.2. Os pagamentos somente serão efetuados mediante a apresentação de nota fiscal que deverá ser entregue ao Departamento Administrativo da OAB-GO com antecedência de 15 (quinze) dias da data prevista para realização do respectivo pagamento.

2.3. No caso de inadimplemento ou impontualidade no pagamento, a CONTRATANTE estará sujeita à multa de 2% (dois por cento) sobre o valor devido, bem como juros moratórios de 1% (um por cento) ao mês, sem prejuízo das demais cominações legais.

2.4. O preço avençado inclui tributos, tarifas, lucros, administração, encargos e taxas de todas as espécies, inclusive todo e qualquer ônus acarretado pela execução de trabalhos noturnos e fora do expediente normal de trabalho, domingos e feriados, que vierem a ser necessários para o cumprimento do cronograma físico elaborado em conjunto entre a CONTRATANTE e a CONTRATADA.

Processo nº 202206909/2022 - COC - Relatório de prestação de contas
Situação: Em andamento - Último andamento: CSEC - Remetido à Tesouraria
Usuário: Rudimar Caetano Ferreira - Data: 15/08/2022 17:03:24

2.5. Caso a obra necessite de serviços adicionais ou alterações não constantes no Projeto ou Escopo dos Serviços, os mesmos poderão ser executados mediante **ORÇAMENTOS ADICIONAIS** previamente acordados entre as partes compatíveis com a Planilha de Preços Unitários, os quais, uma vez contratados, estarão subordinados a este Contrato, com adendos.

2.6. Todos os valores das parcelas são expressos monetariamente em reais e serão corrigidos mensalmente pelo INCC (Índice Nacional da Construção Civil), somente se este ultrapassar 1,4%, fornecido pelo Sinduscon – Goiás (www.sinduscongoias.com.br). O reajuste do mês será aplicado nas parcelas restantes, considerando o índice do mês.

2.7. O não pagamento de qualquer das parcelas ajustada no prazo de 10 (dez) dias do seu vencimento implicará na paralisação imediata da obra.

CLÁUSULA TERCEIRA - DAS OBRIGAÇÕES DA CONTRATADA

3.1. Competirá exclusivamente à CONTRATADA o pagamento de salários, horas extras, gratificações e toda e qualquer classe de remuneração aos seus profissionais e também dos encargos sociais, prêmios de seguro de acidentes do trabalho, impostos, taxas e outros que incidam ou venham incidir sobre os serviços contratados, cujos comprovantes de quitação deverão ser apresentados à CONTRATANTE sempre que forem solicitados.

3.2. Caberão à CONTRATADA todas as despesas relativas a transporte e alimentação de seus funcionários.

3.3. A CONTRATADA deverá garantir a qualidade da mão-de-obra e dos materiais utilizados na obra, obrigando-se a executar rigorosamente os serviços orçados, objeto deste contrato, obedecendo fielmente, as especificações e documentos, bem como aos padrões de qualidade, resistência, projetos e segurança, conforme memorial descritivo.

3.4. A CONTRATADA deverá executar os serviços descritos no projeto fornecido pelo CONTRATANTE por meio da proposta aprovada pela Diretoria da OAB/GO, levando-se em conta as especificações técnicas e demais orientações contidas no documento.

3.5. A CONTRATADA deverá assumir expressa, exclusiva e isoladamente a responsabilidade civil e ou criminal decorrente dos serviços que prestar - desde a execução dos mesmos até o período de 05 (cinco) anos após a conclusão do projeto - inclusive no que se referir a eventuais danos materiais e ou pessoais causados a si ou a terceiros, decorrentes da execução dos serviços ora contratados, ainda que os incidentes advenham de atos dos seus prepostos ou de qualquer pessoa física ou jurídica que vier a contratar para a execução dos serviços.

Processo nº 20220609/2022 - COC - Relatório de prestação de contas
Situação: Em andamento - Último andamento: CSEC - Remetido à Tesouraria
Usuário: Rudimar Caetano Ferreira - Data: 15/08/2022 17:03:24

3.6. Compete à CONTRATADA corrigir, exclusivamente às suas expensas, dentro do prazo a ser estabelecido pela CONTRATANTE, qualquer defeito, erro, dano, falha ou quaisquer outras irregularidades constadas nos serviços prestados.

3.7. A CONTRATADA deverá relatar à CONTRATANTE toda e qualquer irregularidade observada nas instalações onde houver prestação dos serviços.

3.8. A CONTRATADA ficará responsável por retirar, ao término da reforma, todo o entulho ou lixo formado em decorrência da prestação do serviço, entregando o imóvel limpo e em perfeitas condições.

3.9. A CONTRATADA deve fornecer e aplicar os materiais para a execução dos serviços na qualidade especifica na proposta, bem como os materiais de consumo necessários à sua construção, conforme objeto do contrato.

3.10. A CONTRATADA obriga-se a substituir, incontinenti, qualquer funcionário que se tornar prejudicial ao bom andamento dos serviços bem como também manter o número de funcionários suficiente para o bom andamento da obra, em ambos os casos a juízo exclusivo da CONTRATANTE.

3.11. - A CONTRATADA deverá fornecer, incorporar ou aplicar todos os materiais para a execução dos serviços na qualidade especifica do Contrato, bem como os materiais de consumo necessários à sua construção ou instalação de equipamentos

3.12. Fornecer toda Supervisão, Direção Técnica e Administrativa, planejamento, programações e controle dos serviços de mão-de-obra necessários à execução dos serviços contratados, sendo para todos os efeitos, considerados como única e exclusiva empregadora.

3.13. Os serviços deverão ser confiados a profissionais idôneos e habilitados, utilizando-se o mais alto nível da técnica atual aplicada em serviços da mesma natureza.

3.14. Providenciar para que todos os seus empregados se apresentem adequadamente trajados, protegidos e com Carteira de Trabalho.

3.15. Pagar como única empregadora a fazer com que seus subempreiteiros paguem todos os encargos sociais e trabalhistas incidentes ou que venham a incidir sobre custo de mão-de-obra, seguro de acidentes de trabalho, tributos, impostos e taxas que gravam o custo da obra, bem como todas as despesas gerais diretas ou indiretas, e ainda qualquer taxa ou "*royalty*" eventualmente exigível, pelo uso de métodos, processos, materiais e/ou equipamentos empregados.

3.16. Fornecer todos os equipamentos de construção e montagem, máquinas, veículos, combustíveis, lubrificantes, ferramentas, equipamentos de proteção individual, de transporte

Processo nº 202206909/2022 - COC - Relatório de prestação de contas
Situação: Em andamento - Último andamento: CSEC - Remetido à Tesouraria
Usuário: Rudimar Caetano Ferreira - Data: 15/08/2022 17:03:24

horizontal e vertical, bem como qualquer outro componente necessário à execução dos serviços objeto deste contrato, em condições adequadas para a realização dos trabalhos.

3.17. Atender pontualmente o suprimento, abastecimento, manutenção e conservação de seus equipamentos e máquinas, que devem ter seguro próprio.

3.18. Apresentar à CONTRATANTE, quando solicitada, a qualquer tempo, a comprovação da legalidade e quitação de todo e qualquer encargo da CONTRATADA, acima referido ou previsto em lei, no que se referir à realização dos serviços, objeto deste contrato.

3.19. Toda vez que ocorrer uma alteração na execução (sempre com aprovação do **PROPRIETÁRIO**), por motivos supervenientes, esta alteração deverá ser anotada de imediato em plantas próprias.

3.20. Quitação do ISS referente ao valor total deste contrato.

CLÁUSULA QUARTA – OBRIGAÇÕES DA CONTRATANTE

4.1. A CONTRATANTE compromete-se a fornecer as informações e orientações necessárias para a prestação dos serviços objeto deste contrato.

4.2. A CONTRATANTE deverá viabilizar a conclusão do serviço dentro dos prazos estipulados, inclusive com a entrega de todos os elementos necessários ao desenvolvimento do projeto. Como água e energia elétrica.

4.3. A CONTRATANTE compromete-se a efetuar o pagamento à CONTRATADA, de acordo com as condições de preços e prazos estabelecidos neste contrato.

4.4. O CONTRATANTE deverá arcar com todos os custos de aprovação do projeto junto aos órgãos competentes, legalização da obra, licenças, certidões próprias e demais despesas para retirada de Habite-se.

4.5. ISS de construção civil, referentes a débitos passados ou que não sejam referentes à obra, objeto deste contrato.

4.6. Assegurar que o local da obra esteja isento e livre de ônus legais, físicos ou outros que impeçam o desempenho normal da obra sob responsabilidade da CONTRATADA.

4.7. Em caso de serviços por conta da CONTRATANTE as normas de segurança em relação aos prestadores de serviços devem ser seguidos conforme orientação do técnico de segurança, seguindo a NR (norma regulamentadora). Caso haja negligência em relação a essa norma e houver multa a mesma será por conta do CONTRATANTE.

Processo nº 202206909/2022 - COC - Relatório de prestação de contas
Situação: Em andamento - Último andamento: CSEC - Remetido à Tesouraria
Usuário: Rudimar Caetano Ferreira - Data: 15/08/2022 17:03:24

4.8. Garantir o acesso à CONTRATADA e de seus prepostos ao "Canteiro de Obras/Serviços".

4.9. Projetos em geral, licenças, taxas em geral (CREA, CELG, SANEAGO, Prefeitura), alvarás, sondagens, topografia e regularização do habite-se; Comunicação visual, paisagismo e protenções (se houver); Equipamentos para Instalações especiais (Lógica, CFTV, ar condicionado, alarme), gerador, nobreak, câmeras, elevadores, sistema de áudio e vídeo, guindaste para gerador, mão de obra nobreak; Instalações especiais (alta tensão, gás), rebaixamento de lençol freático; Modificação do local do elevador, estrutura de telhado, componentes de fachada; Qualquer outro serviço não citado nesta proposta. Pagamento de licença de outorga onerosa, caso houver necessidade; Quaisquer outros serviços não citado na planilha e memorial.

CLÁUSULA QUINTA – DAS CONDIÇÕES GERAIS

5.1. Este contrato não gera vínculo empregatício entre as partes.

5.2. O pessoal envolvido na execução deste instrumento guardará vínculo e subordinação com a respectiva parte CONTRATADA, a quem competirá as obrigações trabalhistas, previdenciárias e tributárias.

5.3. Serão de responsabilidade da CONTRATADA os danos causados diretamente à CONTRATANTE ou a terceiros decorrentes de sua culpa ou dolo na execução do contrato, não excluindo ou reduzindo essa responsabilidade, a fiscalização da CONTRATANTE em seu acompanhamento.

5.4. Verificado o dano, a CONTRATANTE eximir-se-á de qualquer responsabilidade, ficando alheio à relação jurídica que venha a se estabelecer entre a CONTRATADA e terceiros prejudicados.

5.5. Os serviços serão acompanhados pelo Presidente da OAB-GO e/ou por outro Gestor que será designado pelo CONTRATANTE.

5.6. A fiscalização dos serviços pelo CONTRATANTE não exclui e nem diminui a completa responsabilidade da CONTRATADA por qualquer inobservância ou omissão às cláusulas contratuais.

5.7. Atrasos na execução e entrega dos serviços de reparos não acarretarão nenhum tipo de ônus para a CONTRATANTE.

5.8. A CONTRATANTE não se responsabilizará por danos, extravios, perdas parciais ou totais causados aos bens da CONTRATADA utilizados na execução dos serviços objeto deste contrato.

Processo nº 202206909/2022 - COC - Relatório de prestação de contas
Situação: Em andamento - Último andamento: CSEC - Remetido à Tesouraria
Usuário: Rudimar Caetano Ferreira - Data: 15/08/2022 17:03:24

5.9. Os dados, detalhes e informações contidos na documentação do contrato, assim como os demais dados, detalhes e informações sobre a obra, aos quais a CONTRATADA obtenha diretamente da CONTRATANTE ou indiretamente, em razão da execução dos serviços contratados, terão caráter estritamente confidencial, não podendo a CONTRATADA usar esses dados de nenhuma forma, nem para comunicação de terceiros, salvos se houver autorização expressa por escrito da CONTRATANTE.

5.10. Ressalvadas as disposições em contrário, todos os avisos, reclamações, pedidos ou outras comunicações entre os CONTRATANTES deverão ser feitas por escrito, dirigidas no caso da CONTRATANTE, ao endereço do escritório da obra a que se referem os serviços contratados.

5.11. Qualquer omissão ou tolerância no item supra das partes CONTRATANTES, no exigir o estrito cumprimento dos termos e condições do presente contrato, ou no exercer prerrogativa dele decorrentes, não constituirá renúncia, novação ou modificação, nem afetará o direito das partes em exercê-los a qualquer tempo.

5.12. Os casos omissos ou não previstos neste contrato serão resolvidos de comum acordo entre as partes ou por arbitramento sempre observando, entretanto as disposições acordadas neste contrato.

5.13. Fica estabelecido que não será permitida a cessão ou transferência de qualquer direito ou obrigação do presente contrato por qualquer das partes sem o consentimento por escrito, da outra, a menos que dita transferência seja à sucessora de qualquer delas.

CLÁUSULA SEXTA – DA ENTREGA DO SERVIÇO

6.1 - A CONTRATADA faz aceitação taxativa dos prazos fixados no contrato, podendo, a seu exclusivo critério, porém com prévia concordância da CONTRATANTE, trabalhar em horas extras, domingos e feriados, sem que isto implique qualquer ônus adicional à CONTRATANTE. Todos os prazos deste contrato vencerão independente de avisos notificações ou interpelações judiciais ou extrajudiciais.

6.2 – O prazo para conclusão dos serviços contratados é até **05 (cinco) meses, a contar após 150 (cento e cinquenta) dias da data de assinatura do presente instrumento,** conforme estipulado na cláusula primeira, item 1.4, sob pena de cancelamento do prazo de pagamento constante na cláusula segunda do contrato.

6.3 - Se o CONTRATANTE verificar, a qualquer tempo, que o andamento dos trabalhos não permite a execução dos serviços no prazo previsto no cronograma, poderá exigir da CONTRATADA, e este se obriga a atender, o emprego de mais mão-de-obra, trabalho em horas extras e/ou utilização de equipamentos adicionais, de modo a eliminar o atraso sem que isso, no entanto, implique em qualquer alteração dos prazos e custos contratuais.

Processo nº 202206909/2022 - COC - Relatório de prestação de contas
Situação: Em andamento - Último andamento: CSEC - Remetido à Tesouraria
Usuário: Rudimar Caetano Ferreira - Data: 15/08/2022 17:03:24

6.4 – Em caso de não cumprimento dos prazos de entrega constates no item 6.2, será cobrada **multa de 10% (dez por cento) por mês de atraso**, a ser calculada sobre o valor total da prestação de serviços objeto do presente instrumento.

CLÁUSULA SÉTIMA – DA VIGÊNCIA

7.1. O presente contrato terá vigência a partir da data de sua assinatura e término coincidente com a data da efetiva entrega da obra e pagamento da última prestação.

CLÁUSULA OITAVA – RESCISÃO

8.1. O presente contrato poderá ser rescindido pelas partes, mediante simples aviso de uma parte à outra, nos casos de:

a) Inadimplência da CONTRATANTE OU da CONTRATADA.
b) Concordata, falência de qualquer um dos CONTRATANTES.
c) Pelo CONTRATANTE, no caso da CONTRATADA revelar, a qualquer tempo, incapacidade técnica, financeira ou administrativa para o prosseguimento normal dos serviços.

Parágrafo Único: A CONTRATADA é considerada inadimplente, ensejando a rescisão deste contrato por parte da CONTRATANTE, na ocorrência de qualquer dos seguintes motivos:

1. Paralisação dos serviços, sem ordem da CONTRATANTE, por um prazo superior a 10 (dez) dias.
2. Inobservância sistemática das exigências previstas em projetos e/ou ordens de serviços.
3. Inobservância de qualquer disposição contida neste contrato.

8.2. Ocorrendo a rescisão do contrato por inadimplência de qualquer uma das partes, observar-se-á o seguinte:

a) Se motivada pela CONTRATADA, perderá esta em favor da CONTRATANTE o valor de 3% (três por cento) do valor contratual, prejuízo das reparações ou indenizações à CONTRATANTE em virtude da rescisão, imitindo-se esta imediatamente na posse da obra, independentemente de qualquer providência judicial ou extrajudicial;

b) Se motivada pela CONTRATANTE, esta promoverá a medição final dos serviços executados pela CONTRATADA, até a data da rescisão, efetuará o pagamento do valor devido, 10 (dez) dias úteis após, a entrega da fatura.

8.3 – A CONTRATADA renuncia, desde já, a qualquer outra reparação ou indenização, seja por perdas, danos lucros cessantes ou a qualquer outro título, obrigando-se ainda a entregar

Processo nº 202206909/2022 - COC - Relatório de prestação de contas
Situação: Em andamento - Último andamento: CSEC - Remetido à Tesouraria
Usuário: Rudimar Caetano Ferreira - Data: 15/08/2022 17:03:24

imediatamente a obra à CONTRATANTE, no estado em que se encontra, com expressa renúncia ao direito de retenção.

CLÁUSULA NONA - DO FORO

9.1. Fica eleito o Foro da Justiça Federal (Seção Judiciária de Goiás), com expressa renúncia de qualquer outro, para dirimir qualquer divergência decorrente deste contrato.

E assim, por estarem justas e contratadas, as partes firmam este, em 02 (duas) vias de igual teor, na presença de 02 (duas) testemunhas que também o assinam.

Goiânia, 21 de janeiro de 2021.

Contratante:

Lúcio Flávio Siqueira de Paiva
Presidente

Thales José Jayme
Vice-presidente

Jacó Carlos Silva Coelho
Secretário Geral

Delzira Santos Menezes
Secretária-geral Adjunta

Roberto Serra da Silva Maia
Diretor Tesoureiro

Contratada:

ADEMALDO CONSTR. E PROJETOS EIRELI
CNPJ: 03.284.445/0001-39

Testemunhas:

1) _____
Nome:
CPF:

2) _____
Nome:
CPF:

Processo nº 202206909/2022 - COC - Relatório de prestação de contas
Situação: Em andamento Último andamento: CSEP - Retorno à Tesouraria
Usuário: Rudimar Caetano Silva - Data: 11/08/2022 17:55:22
Processo nº 202101208/2021 - Central de Notas
Situação: Arquivado - Último andamento: TES - Processo arquivado
Usuário: Vivian Carla de Oliveira - Data: 11/05/2021 17:31:19

Transferência Eletrônica Disponível - TED (ENVIATED)

Num. Pendência: 186673
Transação: Transferência Eletrônica Disponível - TED (ENVIATED)
Cooperativa: 3233
Conta Corrente: 337

Dados da Transação

Tipo da Transferência:	Titularidade/CPF diferente
Cooperativa de Débito:	3233
Conta de Débito:	33-7
Nome do Favorecido:	ADEMALDO CONSTRUCOES E PROJETO
CPF/CNPJ do Favorecido:	03284445000139
Banco do Favorecido:	001 - BANCO DO BRASIL
Agência do Favorecido:	3483
Conta do Favorecido:	50.718-0 \ ADEMALDO CONSTRUCOES E PROJETO
Modalidade da Conta:	Conta Corrente
Finalidade:	PAGAMENTO DE FORNECEDORES
Valor da Transferência:	R$ 283.342,48
Data da Transferência:	11/02/2021
Observação:	
Assinado por:	DELZIRA SANTOS MENEZES ROBERTO SERRA DA SILVA MAIA

Processo nº 202206909/2022 - COC - Relatório de prestação de contas
Situação: Em andamento - Último andamento: CSEC - Remetido à Tesouraria
Usuário: Rudimar Caetano Ferreira - Data: 15/08/2022 17:03:24

Prefeitura de Goiânia
Secretaria Municipal de Finanças
Nota Fiscal de Serviços Eletrônica - NFS-e
AIDF 131709/2010

Número da Nota **2453**
Data Emissão **27/01/2021**
Código Verificação **659P-L3CP**

PRESTADOR DOS SERVIÇOS

CPF/CNPJ	**03.284.445/0001-39** Inscrição Municipal **2159074**
Nome/Razão Social	**ADEMALDO CONSTRUCOES E PROJETOS EIRELI**
Endereço	R T30 N.2597 QD.107 LT.19
Bairro	SET BUENO
Município	GOIÂNIA - GO CEP 74210060 Telefone (62) 32141414

TOMADOR DOS SERVIÇOS

Nome/Razão Social	**ORDEM DOS ADVOGADOS DO BRASIL-SECAO DE GOIAS**
CPF/CNPJ	**02.656.759/0001-52** Inscrição Municipal **500682**
Endereço	R 1121 N. 200 Q 216A L 04
Bairro	SET MARISTA
Município	GOIANIA - GO CEP 74175120

DISCRIMINAÇÃO DOS SERVIÇOS

SINAL - REFERENTE A PRESTACAO DE SERVICOS DE CONSTRUCAO PARCIAL COM UTILIZACAO DE MATERIAIS E MAO DE
OBRA, (1 ETAPA DA REFORMA E REESTRUTURACAO DA ESA - GO) LOCALIZADA NA RUA 101 N 123, SETOR SUL, GOIANIA -
GO, COM AREA DE 1.074,00M , SENDO 730,0M DO 1 PAVIMENTO, 344,00M DAS CASAS ADJACENTES, CONFORME PROJETOS
APRESENTADOS.

Nao retencao do INSS conforme IN 971/2009 Art. 149 Inciso II
Nao retencao do IRRF conforme RIR 99 Art 647
Nao retencao do (PIS/COFINS/CSLL) conforme IN N 459/2004 Art 1
Retencao do ISS conforme codigo tributario municipio Goiania Art 64 e
Decreto N 1.786 de 15 de julho de 2015 Art 127

INFORMAÇÕES ADICIONAIS

Atividade 412040000
Construcao de edificios

Retenções Federais	PIS	COFINS	INSS	IR	CSLL
	R$ 0,00	R$ 0,00	R$ 0,00	R$ 0,00	R$ 0,00

Demonstrativo

Valor dos Serviços	R$	329.468,00
(-) Desconto Incondicionado	R$	0,00
(-) Retenções Federais	R$	0,00
(-) ISSQN Retido pelo Tomador	R$	9.884,04
(=) Valor Líquido	R$	319.583,96

Serviço prestado em	Imposto devido em
GOIANIA-GO	**GOIÂNIA-GO**

Cálculo do Imposto

Valor dos Serviços	R$	329.468,00
(-) Desconto Incondicionado	R$	0,00
(=) Valor da Nota	R$	329.468,00
(-) Deduções	R$	131.787,20
(=) Base de Cálculo	R$	197.680,80
(x) Alíquota	%	5,00
(=) Valor do Imposto (ISSQN)	R$	0,00

Valor dos Serviços	Desconto	Valor da Nota
R$ 329.468,00	R$ 0,00	**R$ 329.468,00**

Informações Importantes: Usuário: 1

- ESTA NOTA FISCAL SUBSTITUI A NOTA Nº 2452.
- Tomador do serviço é Substituto Tributário.
- A autenticidade desta Nota Fiscal pode ser verificada na página da Prefeitura em **www.goiania.go.gov.br**.

Processo nº 202206909/2022 - COC - Relatório de prestação de contas
Situação: Em andamento - Último andamento: CSEC - Remetido à Tesouraria
Usuário: Rubilhar Caetano Ferreira - Data: 15/08/2022 17:08:24
Processo nº 202101205/2021 - Central de Notas
Situação: Arquivado - Último andamento: CSEC - Processo arquivado
Usuário: Vivian Carla de Oliveira - Data: 02/12/2021 13:38:24

SICOOB - Sistema de Cooperativas de Crédito do Brasil
SISBR - Sistema de Informática do SICOOB

10/02/2021 **Transação Efetivada** 16:46:40

Pagamento Convênio

Num. Pendência: 186423
Transação: Pagamento Convênio
Cooperativa: 3233
Conta Corrente: 337

Dados da Transação

Data de Pagamento:	10/02/2021
Valor Nominal:	R$ 0,00
Valor do Desconto:	R$ 0,00
Valor de Outras Deduções:	R$ 0,00
Valor de Juros de Mora/Multa:	R$ 0,00
Valor de Outros Acréscimos:	R$ 0,00
Valor Total:	R$ 12.788,94
Data de Vencimento:	
Observação:	PREF. GOIANIA/SECRETARIA DE FI
Código de Barras:	86890000127 88940161209 22021021001 61001140000
Assinado por:	DELZIRA SANTOS MENEZES ROBERTO SERRA DA SILVA MAIA

PREFEITURA DE GOIANIA
SECRETARIA DE FINANCAS

D.U.A.M. - DOCUMENTO UNICO DE ARRECADACAO MUNICIPAL

CONTRIBUINTE
ORDEM DOS ADVOGADOS DO BRASIL-SECAO DE GOIAS

COD. DEBITO: 000000050068217592021001

INSCRICAO CADASTRAL	CPF/CNPJ
000.0050 0682	**02.656.759/0001-52**

ENDERECO
R 1121 QD. 216A LT. 04
SET MARISTA GOIANIA - GO CEP 74000-000

TRIBUTO
1759 - ISS RETIDO NA FONTE (ESPONTANEO)

REFERENCIA	VENCIMENTO	EXERCICIO	PARCELA	EMISSAO
01/2021	10/02/2021	2021	1	05/02/2021

INFORMACOES
INIC.ATIV.: 02/01/1984
--- CODG ATIVIDADE ---- BASE CALCULO --- ALIQUOTA --- VALOR -----
TOTAL DOS PRESTADORES COM DEBITO ENGLOBADO

VALIDADE	QUANTIDADE DE UFIR	VALOR A RECOLHER	TAXA DE EXPEDIENTE
10/02/2021	******,**	*****12.788,94	**********0,00
MULTA	**JUROS**	**DESCONTOS**	**TOTAL A PAGAR**
*********0,00	**********0,00	*********0,00	********12.788,94

MENSAGENS
SUJEITO A ESTIMATIVA DE ACORDO COM O ATO NORMATIVO : 003/95.
ISS RETIDO NA FONTE (ESPONTANEO)

VIA CONTRIBUINTE 86800000127-9 88940161209-3 22021021001-7 61001137600-2 05/02/21-WEB

INFORMACOES PARA USO EM PROCESSOS
CONTRIB. : ORDEM DOS ADVOGADOS DO BRASIL-SECAO DE GOIAS
INSCRICAO : 50.068-2 CNPJ/CPF: 02.656.759/0001-52
RUBRICA : 1759 ANO : 2021 PARCELA : 1
ESPECIFICACAO: ISS RETIDO NA FONTE (ESPONTANEO)
TOTAL A PAGAR: 12.788,94

******************* 1 VIA DO DOCUMENTO ******************

NUMERO UNICO DE PROCESSAMENTO DUAM: 21021001610011376
EMITIDO NO SISTEMA EM 05/02/2021 AS 16:39

VIA PROCESSO 86800000127-9 88940161209-3 22021021001-7 61001137600-2 05/02/21-10/02/21-WEB

cortar aqui cortar aqui

86800000127-9 88940161209-3 22021021001-7 61001137600-2

PREFEITURA DE GOIANIA
SECRETARIA DE FINANCAS

D.U.A.M. - DOCUMENTO UNICO DE ARRECADACAO MUNICIPAL

CONTRIBUINTE
ORDEM DOS ADVOGADOS DO BRASIL-SECAO DE GOIAS

INSCRICAO CADASTRAL	RUBRICA	EXERCICIO	PARCELA
000.0050 0682	1759	2021	1
VALIDADE	**VENCIMENTO**	**QUANTIDADE DE UFIR**	**TOTAL A PAGAR**
10/02/2021	10/02/2021	******,**	*******12.788,94

VIA BANCO 05/02/21-WEB

Processo nº 20220609/2022 - COC - Relatório de prestação de contas
Situação: Em andamento - Último andamento: COC - Remetido à Tesouraria
Usuário: Rubiliar Caetano Ferreira - Data: 15/08/2022 17:03:24
Processo nº 20211205/2021 - Central de Notas
Situação: Arquivado - Último andamento: TES - Processo arquivado
Usuário: Vivian Carla de Oliveira - Data: 02/12/2021 13:38:24

Processo nº 202206909/2022 - COC - Relatório de prestação de contas
Situação: Em andamento - Último andamento: CSE - Remetido à Tesouraria
Usuário: Rudimar Caetano Ferreira - Data: 15/08/2022 17:03:24
Situação: Arquivado - Último andamento: Processo nº 202101205/2021 - Central de Notas
Usuário: Vivian Carla de Oliveira - Data: 02/12/2021 13:38:24

PREFEITURA MUNICIPAL DE GOIANIA

DATA: 05/02/2021

SECRETARIA DE FINANCAS - DEPARTAMENTO DE RECEITAS DIVERSAS

HORA: 16:3

REST - RELACAO DE SERVICOS DE TERCEIROS

Tomador: **ORDEM DOS ADVOGADOS DO BRASIL-SECAO DE GOIAS** C.N.P.J.: **02.656.759/0001-52**

Tipo Contribuinte: **SUBSTITUTO TRIBUTARIO, COM RECOLHIMENTO NORMAL**

Inscrição Municipal: **50.068-2** Referência: **01/2021**

Nr. Serv	Nome/Razão Social Prestador	CPF/CNPJ	Inscrição Cadastral	Cidade Prestador	Nota/Recibo	Código Verificação	Nr. AIDF	Situação Serviço	Data Pagamento	Valor serviço	Base Cálculo	Aliq. %	Valor ISS	C1	C2
01	GOSITES SOLUCOES ONLINE LTD	07.423.765/0001-83	2191938	GOIANIA	8708	Z158-CMRA	54186/2010	Simples Nacional	31/01/2021	237,81	237,81	3,07	7,30	2	
02	ALEX SANDRO NUNES 794435241	13.592.817/0001-48	3027570	GOIANIA	261	Z2K9-92HW	48038/2011	Imposto Fixo	31/01/2021	1.300,00	0,00	5,00	0,00	2	
03	NEW ALL TELECOM LTDA - ME	21.586.721/0001-03	3952444	GOIANIA	1371	ZD3N-Z9IK	14877/2015	NORMAL	31/01/2021	448,38	448,38	5,00	22,42	2	
04	NEW ALL TELECOM LTDA - ME	21.586.721/0001-03	3952444	GOIANIA	1372	NXGW-8T19	14877/2015	NORMAL	31/01/2021	180,00	180,00	5,00	9,00	2	
05	DIRECTA PRIME SOLUCOES EM I	24.336.079/0001-94	4185528	GOIANIA	8228	N8FI-FC7I	20508/2016	Nao Incidencia	31/01/2021	12.380,16	0,00	5,00	0,00	2	
06	DIRECTA PRIME SOLUCOES EM I	24.336.079/0001-94	4185528	GOIANIA	8235	Z359-KE85	20508/2016	NORMAL	31/01/2021	4.196,00	4.196,00	5,00	209,80	2	
07	UNIODONTO GOIANIA COOPERATI	00.891.689/0001-91	581488	GOIANIA	239417	N93K-LFNP	80519/2012	NORMAL	31/01/2021	5.584,49	558,45	5,00	27,92	2	
08	DESTRA INTELIGENCIA CONTABI	12.394.795/0001-49	2908281	GOIANIA	8003	ZWZZ-7XUG	127671/2010	Imposto Fixo	31/01/2021	6.599,32	0,00	5,00	0,00	2	
09	DESTRA INTELIGENCIA CONTABI	12.394.795/0001-49	2908281	GOIANIA	8004	Z58B-PUC7	127671/2010	Imposto Fixo	31/01/2021	7.548,31	0,00	5,00	0,00	2	
10	DESTRA INTELIGENCIA CONTABI	12.394.795/0001-49	2908281	GOIANIA	8005	ZDIZ-ZSXN	127671/2010	Imposto Fixo	31/01/2021	9.772,40	0,00	5,00	0,00	2	
12	D B CARVALHO	37.862.216/0001-76	904929	GOIANIA	28293	Z43L-9JZW	43699/2010	Simples Nacional	31/01/2021	220,00	220,00	3,84	8,45	2	
13	DIRECTA PRIME SOLUCOES EM I	24.336.079/0001-94	4185528	GOIANIA	8285	KD2Z-7A7G	20508/2016	Nao Incidencia	31/01/2021	680,76	0,00	5,00	0,00	2	
14	FLORICULTURA RAINHA DAS FLO	07.602.007/0001-22	2234051	GOIANIA	623	ZDP9-Q3WT	109223/2010	Simples Nacional	31/01/2021	400,00	400,00	2,11	8,44	2	
15	HERNANE DONISETE PEREIRA AL	18.597.810/0001-32	3603008	GOIANIA	766	ZYWK-CX6A	58670/2013	NORMAL	31/01/2021	7.000,00	7.000,00	5,00	350,00	2	
16	ILION SOLUCOES EM INTERNET	04.409.436/0001-90	2215896	GOIANIA	11810	ZPH8-5HN8	7773/2012	Simples Nacional	31/01/2021	3.240,00	1.296,00	5,00	64,80	2	
17	DINAMERICO GOMES NETO 02583	13.813.101/0001-23	3054918	GOIANIA	338	NPH4-CMTA	60852/2011	NORMAL	31/01/2021	4.000,00	4.000,00	5,00	200,00	2	
18	ELEVADORES OTIS LTDA	29.739.737/0017-70	63312	GOIANIA	167487	Z8I1-7A6G	45934/2012	NORMAL	31/01/2021	853,75	853,75	5,00	42,69	2	
19	RR-ASSESSORIA DE MARKETING	33.340.167/0001-50	727237	GOIANIA	3416	NGRP-ABF3	144606/2010	Simples Nacional	31/01/2021	3.600,00	3.600,00	4,80	172,80	2	
20	LEONARDO IRAN DA SILVA	13.232.172/0001-32	2984458	GOIANIA	375	ZP2T-X8ZB	21121/2011	Imposto Fixo	31/01/2021	500,00	0,00	5,00	0,00	2	
21	SAGA SOCIEDADE ANONIMA GOIA	01.104.751/0001-10	83380	GOIANIA	119415	ZN6R-Z5FR	46582/2012	NORMAL	31/01/2021	30,00	30,00	5,00	1,50	2	
22	SAGA SOCIEDADE ANONIMA GOIA	01.104.751/0001-10	83380	GOIANIA	119417	8X8K-8987	46582/2012	NORMAL	31/01/2021	1.042,40	1.042,40	5,00	52,12	2	
23	ALIANZO AUDITORIA S/S LTDA	26.742.576/0001-18	4343638	GOIANIA	651	Z28P-ZBSK	1872/2017	Imposto Fixo	31/01/2021	5.830,00	0,00	5,00	0,00	2	
24	INDEX-MIDIAS INTERATIVAS LT	10.725.585/0001-60	2644282	GOIANIA	2414	ZTHY-5988	34916/2011	Simples Nacional	31/01/2021	800,00	800,00	3,82	30,56	2	
25	LABORATORIO E CENTRO CLINIC	19.169.504/0001-68	3626733	GOIANIA	15702	ZCBQ-XKK1	68560/2013	Simples Nacional	31/01/2021	40,00	40,00	4,65	1,86	2	
26	REDEEMPRESARIAL SERVICOS WE	05.907.755/0001-98	2078961	GOIANIA	4183	ZF82-Z53N	78166/2011	Simples Nacional	31/01/2021	3.300,00	1.320,00	5,00	66,00	2	
27	TECNOGUARDA VIGILANCIA E SE	02.361.081/0001-80	2202093	GOIANIA	56670	NNB2-3945	28185/2012	NORMAL	31/01/2021	30.663,33	3.066,33	5,00	153,32	2	
28	ELEVADORES ATLAS SCHINDLER	289.860.009-65	1111868	GOIANIA	181898	R1PF-MPIP	54712/2012	NORMAL	31/01/2021	524,46	524,46	5,00	26,22	2	
29	REDEEMPRESARIAL SERVICOS WE	05.907.755/0001-98	2078961	GOIANIA	4186	NJ24-7W6T	78166/2011	Simples Nacional	31/01/2021	11.760,00	4.704,00	5,00	235,20	2	
30	UNIMED GOIANIA COOPERATIVA	02.476.067/0001-22	285463	GOIANIA	581421	ZRFG-RDZ6	50047/2011	NORMAL	31/01/2021	68.449,73	6.844,97	5,00	342,25	2	
31	UNIMED GOIANIA COOPERATIVA	02.476.067/0001-22	285463	GOIANIA	581422	Z4KT-5HZ8	50047/2011	NORMAL	31/01/2021	36.362,81	3.636,28	5,00	181,81	2	
32	HARDTECH - SUPORT INFORMAT	02.128.153/0001-44	3209229	GOIANIA	2188	Q8ZE-KF7F	12599/2012	Simples Nacional	31/01/2021	220,00	220,00	3,65	8,03	2	
33	PAULA MARCOLINO ALVES 78124	27.088.422/0001-17	4362780	GOIANIA	68	ZP3H-4DES	29307/2017	Imposto Fixo	31/01/2021	3.685,00	0,00	5,00	0,00	2	
34	LAURINDO AIRES DE ARAUJO	37.005.840/0001-57	1744062	GOIANIA	7220	LPLI-TN33	26197/2011	Simples Nacional	31/01/2021	8,00	8,00	5,00	0,40	2	
35	SOLUTI SOLUCOES EM NEGOCIO	09.461.647/0001-95	2478234	GOIANIA	466965	RN24-V3SJ	43079/2010	NORMAL	31/01/2021	224,00	89,60	5,00	4,48	2	
38	CARTORIO DO SEXTO TABELIONA	02.884.369/0001-30	2127180	GOIANIA	312363	3QG5-7H9T	21113/2016	NORMAL	31/01/2021	41,12	0,00	5,00	0,00	2	
41	ADEMALDO CONSTRUCOES E PROJ	03.284.445/0001-39	2159074	GOIANIA	2453	659P-L3CP	131709/2010	NORMAL	31/01/2021	329.468,00	197.680,80	5,00	9.884,04	2	
42	MARCONI DE FARIA CASTRO	002.475.611-34	2449099	GOIANIA	650308	LW83-WEHH	27120/2016	NORMAL	31/01/2021	78,94	0,00	5,00	0,00	2	
43	REDEEMPRESARIAL SERVICOS WE	05.907.755/0001-98	2078961	GOIANIA	4236	Z1SN-KBS5	78166/2011	Simples Nacional	31/01/2021	3.479,76	1.391,90	5,00	69,60	2	
44	LG SOLUCOES CONSTRUTIVAS E	16.861.988/0001-13	3370445	GOIANIA	62	KBUJ-WHWQ	65986/2012	Simples Nacional	31/01/2021	7.000,00	7.000,00	2,00	140,00	2	
45	RUDIMAR CAETANO FERREIRA	23.507.915/0001-93	4160193	GOIANIA	211	88XP-3DKD	6998/2016	NORMAL	31/01/2021	6.370,00	6.370,00	5,00	318,50	2	
46	RUDIMAR CAETANO FERREIRA	23.507.915/0001-93	4160193	GOIANIA	212	Y121-KPMF	6998/2016	NORMAL	31/01/2021	650,00	650,00	5,00	32,50	2	
47	NAURICAN LUDOVICO LACERDA	376.872.551-00	3861287	GOIANIA	681720	ZZZZ-ZWZR	39608/2016	NORMAL	31/01/2021	78,94	0,00	5,00	0,00	2	
48	GUSTAVO FARIA PEREIRA	002.727.091-23	0	GOIANIA	826			NORMAL	30/01/2021	390,00	390,00	5,00	19,50	0	1
49	LINDSON RAFAEL SILVA	005.474.771-63	0	GOIANIA	827			NORMAL	30/01/2021	300,00	300,00	5,00	15,00	0	1
50	DANILO DOS SANTOS VASCONCEL	725.838.861-34	0	GOIANIA	828			NORMAL	30/01/2021	390,00	390,00	5,00	19,50	0	1
51	LOCAWEB SERVICOS DE INTERNE	02.351.877/0001-52	26645491	SAO PAULO	4014936			Nao Incidencia	10/01/2021	439,00	0,00	5,00	0,00	0	
52	CENTRO DE INTEGRACAO EMPRES	61.600.839/0001-55	11213930	SAO PAULO	2344991			Nao Incidencia	15/01/2021	120,00	0,00	5,00	0,00	0	
53	CENTRO DE INTEGRACAO EMPRES	61.600.839/0001-55	11213930	SAO PAULO	2327147			Nao Incidencia	09/01/2021	3.683,07	0,00	5,00	0,00	0	
54	ALELO SA	04.740.876/0001-25	4440968	BARUERI	970459			Nao Incidencia	10/01/2021	94.050,00	0,00	5,00	0,00	0	
55	ALELO SA	04.740.876/0001-25	4440968	BARUERI	829969			Nao Incidencia	10/01/2021	26.550,00	0,00	5,00	0,00	0	
56	ARQUIVEI SERVICOS ONLINE LT	19.427.033/0001-40	65447	SAO CARLOS	338682			Nao Incidencia	30/01/2021	64,00	0,00	5,00	0,00	0	
57	RADAR SEGURANCA E MONITORAM	04.603.888/0001-08	138516	APARECIDA DE GOIANIA	40187			Simples Nacional	30/01/2021	195,00	195,00	3,35	6,53	0	
58	RADAR SEGURANCA E MONITORAM	04.603.888/0001-08	138516	APARECIDA DE GOIANIA	40186			Simples Nacional	30/01/2021	194,00	194,00	3,35	6,50	0	
59	RADAR SEGURANCA E MONITORAM	04.603.888/0001-08	138516	APARECIDA DE GOIANIA	40185			Simples Nacional	31/01/2021	195,00	195,00	3,35	6,53	0	
60	RADAR SEGURANCA E MONITORAM	04.603.888/0001-08	138516	APARECIDA DE GOIANIA	40184			Simples Nacional	31/01/2021	192,00	192,00	3,35	6,43	0	
61	RADAR SEGURANCA E MONITORAM	04.603.888/0001-08	138516	APARECIDA DE GOIANIA	40183			Simples Nacional	30/01/2021	192,00	192,00	3,35	6,43	0	
62	GIESECKE DEVRIENT MOBILE	04.400.995/0003-09	258247	GUARULHOS	13108			Nao Incidencia	20/01/2021	2.605,50	0,00	5,00	0,00	0	
63	BRASIL SERVICOS	02.121.503/0001-40	143756	APARECIDA DE GOIANIA	8110			Simples Nacional	30/01/2021	364,50	364,50	2,79	10,17	0	
64	BRASIL SERVICOS	02.121.503/0001-40	143756	APARECIDA DE GOIANIA	8109			Simples Nacional	30/01/2021	364,50	364,50	2,79	10,17	0	
65	BRASIL SERVICOS	02.121.503/0001-40	143756	APARECIDA DE GOIANIA	8101			Simples Nacional	30/01/2021	364,50	364,50	2,79	10,17	0	
66	TOTAL ARCHIVE DIGITALIZACAO	05.481.186/0001-61	14214838	APARECIDA DE GOIANIA	6303			Nao Incidencia	30/01/2021	6.409,82	0,00	5,00	0,00	0	
67	TOTVS SA	53.113.791/0012-85	2061040012	BELO HORIZONTE	2837			Nao Incidencia	30/01/2021	7.923,86	0,00	5,00	0,00	0	
68	ASSISTE SOLUCOES EM TI	21.034.518/0001-16	14215802	APARECIDA DE GOIANIA	2054			Nao Incidencia	30/01/2021	600,00	0,00	5,00	0,00	0	
69	PROFESSOR ANDRE BITTENCOURT	32.953.755/0001-05	80208259203	CURITIBA	1312			Nao Incidencia	31/01/2021	1.600,00	0,00	5,00	0,00	0	
70	HOTEL KIOKI LTDA	12.587.120/0001-16	1392010	LAGOA SANTA	1249			Nao Incidencia	10/01/2021	300,00	0,00	5,00	0,00	0	
71	BRC SOLUCOES EM GESTAO	23.706.503/0001-82	112877	BLUMENAU	975			Nao Incidencia	30/01/2021	9.888,88	0,00	5,00	0,00	0	
72	BRC SOLUCOES EM GESTAO	23.706.503/0001-82	112877	BLUMENAU	974			Nao Incidencia	30/01/2021	857,14	0,00	5,00	0,00	0	
73	BRC SOLUCOES EM GESTAO	23.706.503/0001-82	112877	BLUMENAU	973			Nao Incidencia	30/01/2021	1.500,00	0,00	5,00	0,00	0	
74	SOCIEDADE DE EDUCACAO E CUL	23.888.490/0001-00	14254639	APARECIDA DE GOIANIA	899			Nao Incidencia	10/01/2021	7.500,00	0,00	5,00	0,00	0	
75	A ASSISTENCIAL PRESTADORA	33.242.371/0001-39	139506	APARECIDA DE GOIANIA	698			Nao Incidencia	20/01/2021	220,00	0,00	5,00	0,00	0	
76	ARKFORMAS COMERCIO	12.274.383/0001-75	0	BRASILIA	501			Nao Incidencia	30/01/2021	1.420,00	0,00	5,00	0,00	0	
77	RODRIGO MANOEL DA SILVA	25.978.606/0001-27	14256860	APARECIDA DE GOIANIA	473			Nao Incidencia	30/01/2021	720,00	0,00	5,00	0,00	0	
78	INFORMBANK BANCO DE INFORMA	10.338.442/0001-04	11038883	RIO DE JANEIRO	215			Nao Incidencia	10/01/2021	51,90	0,00	5,00	0,00	0	
79	PATRICIA BRITO NEVES OLIVEI	33.800.633/0001-33	14311773	APARECIDA DE GOIANIA	69			Nao Incidencia	10/01/2021	45,00	0,00	5,00	0,00	0	
80	LEONIR JOSE DA SILVA	29.298.732/0001-91	143264621	APARECIDA DE GOIANIA	57			Nao Incidencia	30/01/2021	490,00	0,00	5,00	0,00	0	
81	ALELO SA	04.740.876/0001-25	4440968	BARUERI	635407			Nao Incidencia	30/01/2021	93.151,66	0,00	5,00	0,00	0	

Total de Serviços: **76** **842.179,20** **261.550,63** **12.788,94**

Legenda:
C1: 0 - Lançamento efetuado pelo contribuinte. | 1 - Lançamento efetuado pelo auditor fiscal. | 2 - Lançamento automático, com base na NFS-e.
C2: 2 - Débito não englobado.
C3: 1 - Prestador não cadastrado em Goiânia.

Emissão de comprovantes - 3o nível

G3362208090960411
22/02/2021 08:16:11

```
SISBB  -  SISTEMA DE INFORMACOES BANCO DO BRASIL
22/02/2021 -      AUTOATENDIMENTO      - 08.16.13
0086800086          SEGUNDA VIA             0001
              COMPROVANTE DE PAGAMENTO

 MINISTERIO DA PREVIDENCIA E ASSISTENCIA SOCIAL
      INSTITUTO NACIONAL DO SEGURO SOCIAL
       GUIA DA PREVIDENCIA SOCIAL - GPS

CLIENTE: ORDEM DOS ADVOGADOS DO BR
AGENCIA: 0086-8 CONTA:        19.101-9
================================================
CODIGO DO PAGAMENTO                         2631
COMPETENCIA                              01/2021
IDENTIFICADOR                      3284445000139
DATA DO PAGAMENTO                     19/02/2021
VALOR DO INSS                          36.241,48
VALOR OUTRAS ENTIDADES                      0,00
VALOR ATM/JUROS/MULTA                       0,00
VALOR TOTAL                            36.241,48
================================================
DOCUMENTO: 021901
AUTENTICACAO SISBB:        F.640.77B.16F.B2C.D57


        ******** VIA EMPREGADOR ********


SISBB  -  SISTEMA DE INFORMACOES BANCO DO BRASIL
22/02/2021 -      AUTOATENDIMENTO      - 08.16.13
0086800086          SEGUNDA VIA             0001
              COMPROVANTE DE PAGAMENTO

 MINISTERIO DA PREVIDENCIA E ASSISTENCIA SOCIAL
      INSTITUTO NACIONAL DO SEGURO SOCIAL
       GUIA DA PREVIDENCIA SOCIAL - GPS

CLIENTE: ORDEM DOS ADVOGADOS DO BR
================================================
CODIGO DO PAGAMENTO                         2631
COMPETENCIA                              01/2021
IDENTIFICADOR                      3284445000139
DATA DO PAGAMENTO                     19/02/2021
VALOR DO INSS                          36.241,48
VALOR OUTRAS ENTIDADES                      0,00
VALOR ATM/JUROS/MULTA                       0,00
VALOR TOTAL                            36.241,48
================================================
DOCUMENTO: 021901
AUTENTICACAO SISBB:        F.640.77B.16F.B2C.D57


        ******** VIA CONTRIBUINTE ********
```

Processo nº 20220909/2022 - COC - Relatório de prestação de contas
Situação: Em andamento - Último andamento: CSEC - Remetido à Tesouraria
Usuário: Rudimar Caetano Ferreira - Data: 15/08/2022 17:03:24
Processo nº 20210331/2021 - CSEC Controle de Notas
Situação: Arquivado - Último andamento: TES - Processo arquivado
Usuário: Vivian Carla de Oliveira - Data: 22/11/2021 11:50:22

Processo nº 20220909/2022 - COC - Relatório de prestação de contas
Situação: Em andamento - Último andamento: TESOURARIA - Processo arquivado
Usuário: Rudimar Silvério Arquivado - Último andamento: Encaminhado à Tesouraria
Usuário: Vivian Carla de Oliveira - Data: 22/11/2021 11:50:22

MINISTÉRIO DA PREVIDÊNCIA SOCIAL - MPS
INSTITUTO NACIONAL DO SEGURO SOCIAL - INSS
SECRETARIA DA RECEITA PREVIDENCIÁRIA - SRP

GUIA DA PREVIDÊNCIA SOCIAL - GPS

1 - NOME OU RAZÃO SOCIAL / FONE / ENDEREÇO
CNPJ 03.284.445/0001-39
ADEMALDO CONSTRUCOES E PROJETOS EIRELI
R T-30, ESQ. COM T-55 2.597 QD.107, LT.19
SETOR BUENO
GOIANIA GO
CEP 74215-060

3 - CÓDIGO DE PAGAMENTO	2631
4 - COMPETÊNCIA	01/2021
5 - IDENTIFICADOR	03.284.445/0001-39
6 - VALOR DO INSS	36.241,48
7 -	
8 -	
9 - VALOR OUTRAS ENTIDADES	0,00
10 - ATM/MULTA E JUROS	0,00
11 - TOTAL	36.241,48

2 - VENCIMENTO (Uso exclusivo INSS): 19/02/2021

ATENÇÃO: É vedada a utilização de GPS para recolhimento de receita de valor inferior ao estipulado em resolução publicada pelo INSS. A receita que resultar valor inferior deverá ser adicionada à contribuição ou importância correspondente nos meses subsequentes, até que o total seja igual ou superior ao valor mínimo fixado.

AUTENTICAÇÃO BANCÁRIA

1ª Via-INSS -2ª Via CONTRIBUINTE

MINISTÉRIO DA PREVIDÊNCIA SOCIAL - MPS
INSTITUTO NACIONAL DO SEGURO SOCIAL - INSS
SECRETARIA DA RECEITA PREVIDENCIÁRIA - SRP

GUIA DA PREVIDÊNCIA SOCIAL - GPS

1 - NOME OU RAZÃO SOCIAL / FONE / ENDEREÇO
CNPJ 03.284.445/0001-39
ADEMALDO CONSTRUCOES E PROJETOS EIRELI
R T-30, ESQ. COM T-55 2.597 QD.107, LT.19
SETOR BUENO
GOIANIA GO
CEP 74215-060

3 - CÓDIGO DE PAGAMENTO	2631
4 - COMPETÊNCIA	01/2021
5 - IDENTIFICADOR	03.284.445/0001-39
6 - VALOR DO INSS	36.241,48
7 -	
8 -	
9 - VALOR OUTRAS ENTIDADES	0,00
10 - ATM/MULTA E JUROS	0,00
11 - TOTAL	36.241,48

2 - VENCIMENTO (Uso exclusivo INSS): 19/02/2021

ATENÇÃO: É vedada a utilização de GPS para recolhimento de receita de valor inferior ao estipulado em resolução publicada pelo INSS. A receita que resultar valor inferior deverá ser adicionada à contribuição ou importância correspondente nos meses subsequentes, até que o total seja igual ou superior ao valor mínimo fixado.

AUTENTICAÇÃO BANCÁRIA

1ª Via-INSS -2ª Via CONTRIBUINTE

Processo nº 20220609/2022 - COC - Relatório de prestação de contas
Situação: Em andamento - Último andamento: CSEC - Remetido à Tesouraria
Usuário: Rudimar Caetano Ferreira - Data: 15/08/2022 17:03:24

Transferência Eletrônica Disponível - TED (ENVIATED)

Num. pendência: 192601
Transação: Transferência Eletrônica Disponível - TED (ENVIATED)
Cooperativa: 3233
Conta corrente: 337

Dados da Transação

Tipo da transferência:	Titularidade/CPF diferente
Cooperativa de débito:	3233
Conta de débito:	33-7
Nome do favorecido:	ADEMALDO CONSTRUCOES E PROJETO
Cpf/cnpj do favorecido:	03284445000139
Banco do favorecido:	001 - BANCO DO BRASIL
Agência do favorecido:	3483
Conta do favorecido:	50.718-0 \ ADEMALDO CONSTRUCOES E PROJETO
Modalidade da conta:	Conta Corrente
Finalidade:	PAGAMENTO DE FORNECEDORES
Valor da transferência:	R$ 304.800,00
Data da transferência:	11/03/2021
Observação:	
Assinado por:	DELZIRA SANTOS MENEZES ROBERTO SERRA DA SILVA MAIA

Processo nº 202206909/2022 - COC - Relatório de prestação de contas
Situação: Em andamento - Último andamento: CSEC - Remetido à Tesouraria
Usuário: Rudimar Caetano Ferreira - Data: 19/08/2022 17:08:24
Situação: Em andamento - Último andamento: FINANCEIRO - Remetido à tesouraria
Usuário: MARIA DAS GRAÇAS G RODRIGUES - Data: 24/03/2021 15:41:31

Prefeitura de Goiânia
Secretaria Municipal de Finanças
Nota Fiscal de Serviços Eletrônica - NFS-e
AIDF 131709/2010

Número da Nota **2473**
Data Emissão **01/03/2021**
Código Verificação **N9P7-TF33**

PRESTADOR DOS SERVIÇOS

CPF/CNPJ	**03.284.445/0001-39** Inscrição Municipal **2159074**
Nome/Razão Social	**ADEMALDO CONSTRUCOES E PROJETOS EIRELI**
Endereço	R T30 N.2597 QD.107 LT.19
Bairro	SET BUENO
Município	GOIÂNIA - GO CEP 74210060 Telefone (62) 32141414

TOMADOR DOS SERVIÇOS

Nome/Razão Social	**ORDEM DOS ADVOGADOS DO BRASIL-SECAO DE GOIAS**
CPF/CNPJ	**02.656.759/0001-52** Inscrição Municipal **500682**
Endereço	R 1121 Q 216A L 04
Bairro	SET MARISTA
Município	GOIANIA - GO CEP 74175120

DISCRIMINAÇÃO DOS SERVIÇOS

2 PARCELA - REFERENTE A PRESTACAO DE SERVICOS DE CONSTRUCAO PARCIAL COM UTILIZACAO DE MATERIAIS E MAO DE
OBRA, (1 ETAPA DA REFORMA E REESTRUTURACAO DA ESA - GO) LOCALIZADA NA RUA 101 N 123, SETOR SUL, GOIANIA - GO, COM AREA DE 1.074,00M , SENDO 730,0M DO 1 PAVIMENTO, 344,00M DAS CASAS ADJACENTES, CONFORME PROJETOS APRESENTADOS.

Nao retencao do IRRF conforme RIR 99 Art 647
Nao retencao do (PIS/COFINS/CSLL) conforme IN N 459/2004 Art 1
Retencao do ISS conforme codigo tributario municipio Goiania Art 64 e
Decreto N 1.786 de 15 de julho de 2015 Art 127

Valor da mao de obra 50% = R$ 160.000,00
Valor do material 50% = R$ 160.000,00
Retencao do INSS 3,5% = R$ 5.600,00

INFORMAÇÕES ADICIONAIS

Atividade 412040000
Construcao de edificios

Retenções Federais	PIS	COFINS	INSS	IR	CSLL
	R$ 0,00	R$ 0,00	R$ 5.600,00	R$ 0,00	R$ 0,00

Demonstrativo			Cálculo do Imposto		
Valor dos Serviços	R$	320.000,00	Valor dos Serviços	R$	320.000,00
(-) Desconto Incondicionado	R$	0,00	(-) Desconto Incondicionado	R$	0,00
(-) Retenções Federais	R$	5.600,00	(=) Valor da Nota	R$	320.000,00
(-) ISSQN Retido pelo Tomador	R$	9.600,00	(-) Deduções	R$	128.000,00
(=) Valor Líquido	R$	304.800,00	(-) Base de Cálculo	R$	192.000,00
Serviço prestado em GOIANIA-GO		Imposto devido em GOIÂNIA-GO	(x) Alíquota	%	5,00
			(=) Valor do Imposto (ISSQN)	R$	0,00

Valor dos Serviços	Desconto	Valor da Nota
R$ 320.000,00	R$ 0,00	**R$ 320.000,00**

Informações Importantes: Usuário: 1

- Tomador do serviço é Substituto Tributário.
- A autenticidade desta Nota Fiscal pode ser verificada na página da Prefeitura em **www.goiania.go.gov.br**.

Processo nº 202206909/2022 - COC - Relatório de prestação de contas
Processo nº 202102687/2021 - Central de Notas
Situação: Em andamento - Último andamento: CSEC - Remetido à Tesouraria
Situação: Arquivado - Último andamento: TES - Processo arquivado
Usuário: Rudinha Caetano Ferreira - Data: 13/08/2022 17:03:24
Usuário: Vivian Carla de Oliveira - Data: 02/12/2021 13:37:16

SICOOB - Sistema de Cooperativas de Crédito do Brasil
SISBR - Sistema de Informática do SICOOB

13/04/2021 **Transação Efetivada** 07:47:18

Pagamento Convênio

Num. pendência: 198986
Transação: Pagamento Convênio
Cooperativa: 3233
Conta corrente: 337

Dados da Transação

Data de pagamento:	12/04/2021
Valor nominal:	R$ 0,00
Valor do desconto:	R$ 0,00
Valor de outras deduções:	R$ 0,00
Valor de juros de mora/multa:	R$ 0,00
Valor de outros acréscimos:	R$ 0,00
Valor total:	R$ 13.138,28
Data de vencimento:	
Observação:	PREF. GOIANIA/SECRETARIA DE FI
Código de barras:	86830000131 38280161209 22021041201 61001297500
Assinado por:	DELZIRA SANTOS MENEZES ROBERTO SERRA DA SILVA MAIA

Processo nº 202206909/2022 - COC - Relatório de prestação de contas
Situação: Em andamento - Último andamento: CSEC - Remetido à Tesouraria
Usuário: Rudinar Caetano Ferreira - Data: 15/08/2022 17:03:24
Processo nº 202102687/2021 - Central de Notas
Situação: Arquivado - Último andamento: CSEC - Processo arquivado
Usuário: Vivian Carla de Oliveira - Data: 02/12/2021 13:37:16

PREFEITURA DE GOIANIA
SECRETARIA DE FINANCAS

D.U.A.M. - DOCUMENTO UNICO DE ARRECADACAO MUNICIPAL

CONTRIBUINTE — COD. DEBITO: 000000050068217592021003

ORDEM DOS ADVOGADOS DO BRASIL-SECAO DE GOIAS

INSCRICAO CADASTRAL: **000.0050 0682**
CPF/CNPJ: **02.656.759/0001-52**

ENDERECO
R 1121 QD. 216A LT. 04
SET MARISTA GOIANIA - GO CEP 74000-000

TRIBUTO
1759 - ISS RETIDO NA FONTE (ESPONTANEO)

REFERENCIA	VENCIMENTO	EXERCICIO	PARCELA	EMISSAO
03/2021	12/04/2021	2021	3	06/04/2021

INFORMACOES
```
INIC.ATIV.: 02/01/1984
--- CODG ATIVIDADE ---- BASE CALCULO --- ALIQUOTA --- VALOR -----
TOTAL DOS PRESTADORES COM DEBITO ENGLOBADO
```

VALIDADE	QUANTIDADE DE UFIR	VALOR A RECOLHER	TAXA DE EXPEDIENTE
12/04/2021	******,**	*****13.138,28	**********0,00
MULTA	**JUROS**	**DESCONTOS**	**TOTAL A PAGAR**
*********0,00	**********0,00	*********0,00	********13.138,28

MENSAGENS
```
SUJEITO A ESTIMATIVA DE ACORDO COM O ATO NORMATIVO : 003/95.
ISS RETIDO NA FONTE (ESPONTANEO)
```

VIA CONTRIBUINTE — 86830000131-2 38280161209-1 22021041201-9 61001297500-7 — 06/04/21-WEB

INFORMACOES PARA USO EM PROCESSOS
```
CONTRIB. : ORDEM DOS ADVOGADOS DO BRASIL-SECAO DE GOIAS
INSCRICAO :  50.068-2        CNPJ/CPF: 02.656.759/0001-52
RUBRICA   : 1759    ANO : 2021    PARCELA : 3
ESPECIFICACAO: ISS RETIDO NA FONTE (ESPONTANEO)
TOTAL A PAGAR:     13.138,28


******************   1  VIA DO DOCUMENTO    ******************

NUMERO UNICO DE PROCESSAMENTO DUAM: 21041201610012975
EMITIDO NO SISTEMA EM 06/04/2021 AS 10:43
```

VIA PROCESSO — 86830000131-2 38280161209-1 22021041201-9 61001297500-7 — 06/04/21-12/04/21-WEB

cortar aqui — cortar aqui

86830000131-2 38280161209-1 22021041201-9 61001297500-7

PREFEITURA DE GOIANIA
SECRETARIA DE FINANCAS

D.U.A.M. - DOCUMENTO UNICO DE ARRECADACAO MUNICIPAL

CONTRIBUINTE
ORDEM DOS ADVOGADOS DO BRASIL-SECAO DE GOIAS

INSCRICAO CADASTRAL	RUBRICA	EXERCICIO	PARCELA
000.0050 0682	1759	2021	3
VALIDADE	**VENCIMENTO**	**QUANTIDADE DE UFIR**	**TOTAL A PAGAR**
12/04/2021	12/04/2021	******,**	********13.138,28

VIA BANCO — 06/04/21-WEB

Processo nº 20220909/2022 - COC - Relatório de prestação de contas
Situação: Em andamento - Último andamento: CSEC - Remetido à Tesouraria
Usuário: Rudimar Caetano Ferreira - Data: 15/08/2022 17:03:24
Processo nº 2021002687/2021 - Central de Notas
Situação: Arquivado - Último andamento: TES - Processo arquivado
Usuário: Vivian Carla de Oliveira - Data: 02/12/2021 13:37:16

PREFEITURA MUNICIPAL DE GOIANIA DATA: 06/04/2021

SECRETARIA DE FINANCAS - DEPARTAMENTO DE RECEITAS DIVERSAS HORA: 14:06

REST - RELACAO DE SERVICOS DE TERCEIROS

Tomador: **ORDEM DOS ADVOGADOS DO BRASIL-SECAO DE GOIAS** C.N.P.J.: **02.656.759/0001-52**

Tipo Contribuinte: **SUBSTITUTO TRIBUTARIO, COM RECOLHIMENTO NORMAL**

Inscrição Municipal: **50.068-2** Referência: **03/2021**

Nr. Serv	Nome/Razão Social Prestador	CPF/CNPJ	Inscrição Cadastral	Cidade Prestador	Nota/Recibo	Código Verificação	Nr. AIDF	Situação Serviço	Data Pagamento	Valor serviço	Base Cálculo	Aliq. %	Valor ISS	C1	C2
01	NEW ALL TELECOM LTDA - ME	21.586.721/0001-03	3952444	GOIANIA	1433	ZNLZ-CXVA	14877/2015	NORMAL	31/03/2021	448,38	448,38	5,00	22,42	2	
02	NEW ALL TELECOM LTDA - ME	21.586.721/0001-03	3952444	GOIANIA	1434	ZUI8-XNGB	14877/2015	NORMAL	31/03/2021	180,00	180,00	5,00	9,00	2	
03	GOSITES SOLUCOES ONLINE LTD	07.423.765/0001-83	2191938	GOIANIA	8863	ZK3Z-QFKT	54186/2010	Simples Nacional	31/03/2021	280,74	280,74	3,20	8,98	2	
04	DINAMERICO GOMES NETO 02583	13.813.101/0001-23	3054918	GOIANIA	341	ZHF7-PC83	60852/2011	NORMAL	31/03/2021	4.000,00	4.000,00	5,00	200,00	2	
05	GR CONSULTORIA E TREINAMENT	35.933.169/0001-89	4991354	GOIANIA	13	Z871-1C8F	3298/2020	Simples Nacional	31/03/2021	8.700,00	8.700,00	2,01	174,87	2	
06	ADEMALDO CONSTRUCOES E PROJ	03.284.445/0001-39	2159074	GOIANIA	2473	N9P7-TF33	131709/2010	NORMAL	31/03/2021	320.000,00	192.000,00	5,00	9.600,00	2	
10	MAIS IDEIAS PROMOCOES MARKE	04.229.343/0001-83	1689071	GOIANIA	4894	ZKWC-HIG2	80756/2010	Nao Incidencia	31/03/2021	5.000,00	0,00	5,00	0,00	2	
11	UNIODONTO GOIANIA COOPERATI	00.891.689/0001-91	581488	GOIANIA	261113	KCZB-5KM8	80519/2012	NORMAL	31/03/2021	5.442,21	544,22	5,00	27,21	2	
12	JBW COMUNICACAO LTDA ME	13.584.980/0001-69	3035875	GOIANIA	1645	K3LG-M33X	52981/2011	Simples Nacional	31/03/2021	9.000,00	9.000,00	3,79	341,10	2	
13	MAXI PUBLICIDADE LTDA	14.846.206/0001-41	3231641	GOIANIA	955	ZFMI-38VN	20583/2012	Simples Nacional	31/03/2021	2.900,00	2.900,00	2,79	80,91	2	
14	MAXI PUBLICIDADE LTDA	14.846.206/0001-41	3231641	GOIANIA	956	ZZZZ-ZKHZ	20583/2012	Simples Nacional	31/03/2021	11.880,00	11.880,00	2,79	331,45	2	
15	NET ONE TECNOLOGIA DA INFOR	02.646.010/0001-24	1690949	GOIANIA	12010	ZBQ2-HIZ2	78727/2010	Simples Nacional	31/03/2021	109,27	109,27	3,84	4,20	2	
16	LEONARDO IRAN DA SILVA	13.232.172/0001-32	2984458	GOIANIA	378	R8R7-Y81K	21121/2011	Imposto Fixo	31/03/2021	2.770,00	0,00	5,00	0,00	2	
20	DIRECTA PRIME SOLUCOES EM I	24.336.079/0001-94	4185528	GOIANIA	8702	62JZ-5F58	20508/2016	NORMAL	31/03/2021	4.196,00	4.196,00	5,00	209,80	2	
22	ALEX SANDRO NUNES 794435241	13.592.817/0001-48	3027570	GOIANIA	271	R8R7-YMMK	48038/2011	Imposto Fixo	31/03/2021	1.300,00	0,00	5,00	0,00	2	
24	ELEVADORES OTIS LTDA	29.739.737/0017-70	63312	GOIANIA	171017	4358-3TU5	45934/2012	NORMAL	31/03/2021	853,75	853,75	5,00	42,69	2	
25	GLAUCIA REGINA CAIXETA YOSH	17.941.904/0001-14	3495736	GOIANIA	432	Z9P1-7K5G	22683/2013	Simples Nacional	31/03/2021	3.200,00	3.200,00	2,00	64,00	2	
26	KROM AUTOMACAO E CONSTRUCOE	11.234.243/0001-00	2711710	GOIANIA	386	KC6J-23I1	107158/2011	Simples Nacional	31/03/2021	3.730,00	3.730,00	2,30	85,79	2	
27	ELEVADORES ATLAS SCHINDLER	289.860.009-65	1111868	GOIANIA	184230	NJC4-9VFW	54712/2012	NORMAL	31/03/2021	524,46	524,46	5,00	26,22	2	
28	ILION SOLUCOES EM INTERNET	04.409.436/0001-90	2215896	GOIANIA	11936	ZQYA-EJ5H	7773/2012	Simples Nacional	31/03/2021	3.419,00	1.367,60	5,00	68,38	2	
29	GUSTAVO HENRIQUE DE FARIA M	29.213.135/0001-17	4665376	GOIANIA	9	K33A-X7B1	82465/2018	Imposto Fixo	31/03/2021	300,00	0,00	5,00	0,00	2	
30	HERNANE DONISETE PEREIRA AL	18.597.810/0001-32	3603008	GOIANIA	783	ZMQ2-8HZB	58670/2013	NORMAL	31/03/2021	7.000,00	7.000,00	5,00	350,00	2	
31	DESTRA INTELIGENCIA CONTABI	12.394.795/0001-49	2908281	GOIANIA	8387	4Y11-FGYI	127671/2010	Imposto Fixo	31/03/2021	6.946,65	0,00	5,00	0,00	2	
32	DESTRA INTELIGENCIA CONTABI	12.394.795/0001-49	2908281	GOIANIA	8388	R48K-HPY2	127671/2010	Imposto Fixo	31/03/2021	7.945,59	0,00	5,00	0,00	2	
33	DESTRA INTELIGENCIA CONTABI	12.394.795/0001-49	2908281	GOIANIA	8389	K8J5-DHXV	127671/2010	Imposto Fixo	31/03/2021	10.286,74	0,00	5,00	0,00	2	
34	D B CARVALHO	37.862.216/0001-76	904929	GOIANIA	28641	ZZZZ-7FZT	43699/2010	Simples Nacional	31/03/2021	220,00	220,00	3,84	8,45	2	
35	SOLUTI SOLUCOES EM NEGOCIO	09.461.647/0001-95	2478234	GOIANIA	474275	KQK9-9TPW	43079/2010	NORMAL	31/03/2021	224,00	89,60	5,00	4,48	2	
36	TECNOGUARDA VIGILANCIA E SE	02.361.081/0001-80	2202093	GOIANIA	57192	ZZZZ-Z98Z	28185/2012	NORMAL	31/03/2021	30.663,33	3.066,33	5,00	153,32	2	
37	SOLUTI SOLUCOES EM NEGOCIO	09.461.647/0001-95	2478234	GOIANIA	474447	41W2-QLMT	43079/2010	NORMAL	31/03/2021	224,00	89,60	5,00	4,48	2	
38	AGUIA ENTULHOS E ESCAVACOES	07.290.479/0001-97	2186551	GOIANIA	1778	659P-6H79	131121/2010	Simples Nacional	31/03/2021	750,00	750,00	3,50	26,25	2	
39	AGUIA ENTULHOS E ESCAVACOES	07.290.479/0001-97	2186551	GOIANIA	1779	5158-4VTS	131121/2010	Simples Nacional	31/03/2021	500,00	500,00	3,50	17,50	2	
40	LABORATORIO E CENTRO CLINIC	19.169.504/0001-68	3626733	GOIANIA	16103	Z58K-KSZ5	68560/2013	Simples Nacional	31/03/2021	680,00	680,00	4,65	31,62	2	
41	LIMP-ENTULHO TRANSPORTE LTD	00.919.687/0001-63	1315481	GOIANIA	10536	Z12W-Z3BR	84760/2010	Simples Nacional	31/03/2021	315,00	315,00	4,13	13,01	2	
43	RONALDO ALVES COSTA 0271603	28.271.739/0001-57	4447360	GOIANIA	26	Z58Y-5368	59307/2017	Imposto Fixo	31/03/2021	150,00	0,00	5,00	0,00	2	
44	INDEX SOLUCOES INDUSTRIA E	10.725.585/0001-60	2644282	GOIANIA	2446	4HU8-E19H	34916/2011	Simples Nacional	31/03/2021	800,00	800,00	3,43	27,44	2	
46	DIRECTA PRIME SOLUCOES EM I	24.336.079/0001-94	4185528	GOIANIA	8813	ZS94-3DKD	20508/2016	Nao Incidencia	31/03/2021	24.694,46	0,00	5,00	0,00	2	
47	DIRECTA PRIME SOLUCOES EM I	24.336.079/0001-94	4185528	GOIANIA	8857	S88Z-3HUD	20508/2016	Nao Incidencia	31/03/2021	1.357,19	0,00	5,00	0,00	2	
48	COOPERATIVA DOS CONDUTORES	04.691.574/0001-04	2098563	GOIANIA	32277	3PWZ-7AQG	12629/2013	NORMAL	31/03/2021	2.855,00	2.855,00	5,00	142,75	2	
49	ANA PAULA XAVIER AMARAL 037	17.596.897/0001-60	3462951	GOIANIA	137	SZLX-QMVT	59030/2017	Imposto Fixo	31/03/2021	390,00	0,00	5,00	0,00	2	
50	PAULA MARCOLINO ALVES 78124	27.088.422/0001-17	4362780	GOIANIA	70	R8MX-4WDS	29307/2017	Imposto Fixo	31/03/2021	3.685,00	0,00	5,00	0,00	2	
51	PHAIPER COMERCIO DE EQUIPAM	37.875.648/0001-11	1122495	GOIANIA	2719	R592-EM4H	48844/2011	Simples Nacional	31/03/2021	398,00	398,00	2,01	8,00	2	
52	UNIMED GOIANIA COOPERATIVA	02.476.067/0001-22	285463	GOIANIA	594544	FVY8-HPVN	50047/2011	NORMAL	31/03/2021	62.327,60	6.232,76	5,00	311,64	2	
54	ALEX SANDRO NUNES 794435241	13.592.817/0001-48	3027570	GOIANIA	274	TNRS-5W38	48038/2011	Imposto Fixo	31/03/2021	1.300,00	0,00	5,00	0,00	2	
55	IVONILDA VIRGINIA DE LIMA R	15.475.992/0001-80	3272001	GOIANIA	1088	NJHK-LCZP	33600/2012	Imposto Fixo	31/03/2021	70,00	0,00	5,00	0,00	2	
56	ALIANZO AUDITORIA S/S LTDA	26.742.576/0001-18	4343638	GOIANIA	732	CEUJ-W19Q	1872/2017	Imposto Fixo	31/03/2021	5.830,00	0,00	5,00	0,00	2	
57	GLAUCIA REGINA CAIXETA YOSH	17.941.904/0001-14	3495736	GOIANIA	439	3P8P-C8LA	22683/2013	Simples Nacional	31/03/2021	3.040,00	3.040,00	2,00	60,80	2	
58	RR-ASSESSORIA DE MARKETING	33.340.167/0001-50	727237	GOIANIA	3447	54ZB-K9MM	144606/2010	Simples Nacional	31/03/2021	3.600,00	3.600,00	4,75	171,00	2	
59	REDEEMPRESARIAL SERVICOS WE	05.907.755/0001-98	2078961	GOIANIA	4375	KKSK-I5HC	78166/2011	Simples Nacional	31/03/2021	3.479,76	3.479,76	5,00	173,99	2	
60	RONALDO ALVES COSTA 0271603	28.271.739/0001-57	4447360	GOIANIA	27	3Z68-Y78K	59307/2017	Imposto Fixo	31/03/2021	1.960,00	0,00	5,00	0,00	2	
64	UNIMED GOIANIA COOPERATIVA	02.476.067/0001-22	285463	GOIANIA	597536	88S2-N2B5	50047/2011	NORMAL	31/03/2021	35.221,79	3.522,18	5,00	176,11	2	
65	THIAGO DE CARVALHO LIMA 033	15.497.794/0001-18	3279286	GOIANIA	172	RFNZ-38W5	79995/2016	Imposto Fixo	31/03/2021	595,00	0,00	5,00	0,00	2	
66	THIAGO DE CARVALHO LIMA 033	15.497.794/0001-18	3279286	GOIANIA	173	FBUP-X8T1	79995/2016	Imposto Fixo	31/03/2021	600,00	0,00	5,00	0,00	2	
67	THIAGO DE CARVALHO LIMA 033	15.497.794/0001-18	3279286	GOIANIA	174	P3BP-I83C	79995/2016	Imposto Fixo	31/03/2021	600,00	0,00	5,00	0,00	2	
68	FLORICULTURA RAINHA DAS FLO	07.602.007/0001-22	2234051	GOIANIA	648	SK1Z-18I8	109223/2010	Simples Nacional	31/03/2021	400,00	400,00	2,00	8,00	2	
69	COSTA TAVARES SERVICOS	05.648.363/0001-51	10002292	SANTO ANTONIO DE GOI	614			Nao Incidencia	30/03/2021	1.000,00	0,00	2,00	0,00	0	
70	RADAR SEGURANCA	04.603.888/0001-08	138516	APARECIDA DE GOIANIA	40802			Simples Nacional	30/03/2021	192,00	192,00	3,35	6,43	0	
71	SOCIEDADE DE EDUC CULTURA A	23.888.490/0001-00	14254639	APARECIDA DE GOIANIA	902			Nao Incidencia	30/03/2021	7.500,00	0,00	5,00	0,00	0	
72	LEONARDO RODRIGUES DE SOUZA	005.683.361-00	0	GOIANIA	834			NORMAL	10/03/2021	390,00	390,00	5,00	19,50	0	1
73	NYCOLLE ARAUJO SOARES	003.593.101-92	0	GOIANIA	835			NORMAL	10/03/2021	300,00	300,00	5,00	15,00	0	1
74	PAULO SERGIO PEREIRA DA SIL	476.642.661-49	0	GOIANIA	836			NORMAL	10/03/2021	300,00	300,00	5,00	15,00	0	1
75	FILIPE DENKI BELEM PACHECO	013.476.281-93	0	GOIANIA	837			NORMAL	10/03/2021	300,00	300,00	5,00	15,00	0	1
76	MARCO TULIO LI VOTI	013.476.281-93	0	GOIANIA	838			NORMAL	10/03/2021	260,00	260,00	5,00	13,00	0	1
77	JEFFERSON LUIZ MALESKI	33.488.626/0001-48	89552	ANAPOLIS	42			Nao Incidencia	10/03/2021	300,00	0,00	5,00	0,00	0	
78	JEFFERSON LUIZ MALESKI	33.488.626/0001-48	89552	ANAPOLIS	44			Nao Incidencia	31/03/2021	300,00	0,00	5,00	0,00	0	
79	JEFFERSON LUIZ MALESKI	33.488.626/0001-48	89552	ANAPOLIS	43			Nao Incidencia	20/03/2021	300,00	0,00	5,00	0,00	0	
80	AVERTON MAURICIO FERREIRA	22.676.813/0001-39	77129	ANAPOLIS	325			Nao Incidencia	30/03/2021	240,00	0,00	5,00	0,00	0	
81	ARQUIVEI SERVICOS ONLINE	19.427.033/0001-40	65447	SAO CARLOS	358870			Nao Incidencia	30/03/2021	64,00	0,00	5,00	0,00	0	
82	SILVIO PEIXOTO DA SILVA	20.094.798/0001-95	14208206	APARECIDA DE GOIANIA	151			Nao Incidencia	10/03/2021	2.940,00	0,00	5,00	0,00	0	
83	SILVIO PEIXOTO DA SILVA	20.094.798/0001-95	14208206	APARECIDA DE GOIANIA	152			Nao Incidencia	10/03/2021	8.295,00	0,00	5,00	0,00	0	
84	SILVIO PEIXOTO DA SILVA	20.094.798/0001-95	14208206	APARECIDA DE GOIANIA	156			Nao Incidencia	30/03/2021	5.400,00	0,00	5,00	0,00	0	
85	DIONE ANTONIO DE CARVALHO	34.814.037/0001-75	0	BRASILIA	17			Nao Incidencia	30/03/2021	51.619,84	0,00	5,00	0,00	0	
86	DIONE ANTONIO DE CARVALHO	34.814.037/0001-75	0	BRASILIA	18			Nao Incidencia	31/03/2021	17.206,61	0,00	5,00	0,00	0	
87	ADM SOLUCOES DE TECNOLOGIA	21.034.518/0001-16	14215802	APARECIDA DE GOIANIA	2087			Nao Incidencia	10/03/2021	800,00	0,00	5,00	0,00	0	
88	ALELO	04.740.876/0001-25	4440968	BARUERI	372638			Nao Incidencia	10/03/2021	86.307,21	0,00	5,00	0,00	0	
89	LOCAWEB SERVICOS	02.351.877/0001-52	26645491	SAO PAULO	4250461			Nao Incidencia	10/03/2021	439,00	0,00	5,00	0,00	0	
90	MENEGATTI SOLUCOES SOFTWARE	04.234.330/0001-00	1621930014	BELO HORIZONTE	87			Nao Incidencia	10/03/2021	9.000,00	0,00	5,00	0,00	0	
91	RADAR SEGURANCA	04.603.888/0001-08	138516	APARECIDA DE GOIANIA	40801			Simples Nacional	10/03/2021	195,00	195,00	3,35	6,53	0	
92	RADAR SEGURANCA	04.603.888/0001-08	138516	APARECIDA DE GOIANIA	40800			Simples Nacional	10/03/2021	195,00	195,00	3,35	6,53	0	
93	RADAR SEGURANCA	04.603.888/0001-08	138516	APARECIDA DE GOIANIA	40803			Simples Nacional	10/03/2021	194,00	194,00	3,35	6,50	0	
94	RADAR SEGURANCA	04.603.888/0001-08	138516	APARECIDA DE GOIANIA	40804			Simples Nacional	12/03/2021	192,00	192,00	3,35	6,43	0	
95	INFORMBANK BANCO DE INFORMA	10.338.442/0001-04	11038883	RIO DE JANEIRO	264			Nao Incidencia	10/03/2021	51,90	0,00	5,00	0,00	0	
96	LPS INFORMATICA PRESTADORA	18.085.029/0001-89	14170467	APARECIDA DE GOIANIA	1561			NORMAL	30/03/2021	850,00	850,00	5,00	42,50	0	
97	TOTVS SA	53.113.791/0012-85	500682	BELO HORIZONTE	18391			Nao Incidencia	10/03/2021	7.923,86	0,00	5,00	0,00	0	
98	CENTRO DE INTEGRACAO EMPRES	61.600.839/0001-55	11213930	SAO PAULO	2380985			Nao Incidencia	30/03/2021	3.273,84	0,00	5,00	0,00	0	
99	TOTAL ARCHIVE DIGITALIZACAO	05.481.186/0001-61	14214838	APARECIDA DE GOIANIA	6617			Nao Incidencia	30/03/2021	6.410,90	0,00	5,00	0,00	0	
100	BRC SOLUCOES EM GESTAO	23.706.503/0001-82	112877	BLUMENAU	1014			Nao Incidencia	20/03/2021	9.888,88	0,00	5,00	0,00	0	
101	BRC SOLUCOES EM GESTAO	23.706.503/0001-82	112877	BLUMENAU	1012			Nao Incidencia	20/03/2021	1.500,00	0,00	5,00	0,00	0	
102	BRC SOLUCOES EM GESTAO	23.706.503/0001-82	112877	BLUMENAU	1013			Nao Incidencia	20/03/2021	857,14	0,00	5,00	0,00	0	
103	CENTRO DE INTEGRACAO EMPRES	61.600.839/0001-55	11213930	SAO PAULO	2396610			Nao Incidencia	20/03/2021	171,70	0,00	5,00	0,00	0	
104	GIESECKE DEVRIENT MOBILE	04.400.995/0003-09	258247	GUARULHOS	13308			Nao Incidencia	20/03/2021	12.666,66	0,00	5,00	0,00	0	
105	ALELO	04.740.876/0001-25	4440968	BARUERI	918484			Nao Incidencia	31/03/2021	83.600,00	0,00	5,00	0,00	0	

Página 178 de 181

Processo nº 202206909/2022 - COC - Relatório de prestação de contas
Situação: Arquivado - Último andamento: TES - Processo arquivado
Situação: Em andamento - CSEC - Remetido à Tesouraria
Usuário: MARIA DAS GRAÇAS G RODRIGUES - Data: 19/05/2021 13:44:03
Usuário: Rudimar Caetano Ferreira - Data: 15/08/2022 17:03:24

MINISTÉRIO DA PREVIDÊNCIA SOCIAL - MPS
INSTITUTO NACIONAL DO SEGURO SOCIAL - INSS
SECRETARIA DA RECEITA PREVIDENCIÁRIA - SRP

PREVIDÊNCIA SOCIAL

GUIA DA PREVIDÊNCIA SOCIAL - GPS

1 - NOME OU RAZÃO SOCIAL / FONE / ENDEREÇO **CNPJ 03.284.445/0001-39** ADEMALDO CONSTRUCOES E PROJETOS EIRELI R T-30, ESQ. COM T-55 2.597 QD.107, LT.19 SETOR BUENO GOIANIA GO CEP 74215-060		3 - CÓDIGO DE PAGAMENTO	2631
		4 - COMPETÊNCIA	03/2021
		5 - IDENTIFICADOR	03.284.445/0001-39
		6 - VALOR DO INSS	5.600,00
		7 -	
		8 -	
2 - VENCIMENTO (Uso exclusivo INSS)	20/04/2021	9 - VALOR OUTRAS ENTIDADES	0,00
ATENÇÃO: É vedada a utilização de GPS para recolhimento de receita de valor inferior ao estipulado em resolução publicada pelo INSS. A receita que resultar valor inferior deverá ser adicionada à contribuição ou importância correspondente nos meses subsequentes, até que o total seja igual ou superior ao valor mínimo fixado.		10 - ATM/MULTA E JUROS	0,00
		11 - TOTAL	5.600,00
		AUTENTICAÇÃO BANCÁRIA	

1ªVia-INSS -2ªVia CONTRIBUINTE

MINISTÉRIO DA PREVIDÊNCIA SOCIAL - MPS
INSTITUTO NACIONAL DO SEGURO SOCIAL - INSS
SECRETARIA DA RECEITA PREVIDENCIÁRIA - SRP

PREVIDÊNCIA SOCIAL

GUIA DA PREVIDÊNCIA SOCIAL - GPS

1 - NOME OU RAZÃO SOCIAL / FONE / ENDEREÇO **CNPJ 03.284.445/0001-39** ADEMALDO CONSTRUCOES E PROJETOS EIRELI R T-30, ESQ. COM T-55 2.597 QD.107, LT.19 SETOR BUENO GOIANIA GO CEP 74215-060		3 - CÓDIGO DE PAGAMENTO	2631
		4 - COMPETÊNCIA	03/2021
		5 - IDENTIFICADOR	03.284.445/0001-39
		6 - VALOR DO INSS	5.600,00
		7 -	
		8 -	
2 - VENCIMENTO (Uso exclusivo INSS)	20/04/2021	9 - VALOR OUTRAS ENTIDADES	0,00
ATENÇÃO: É vedada a utilização de GPS para recolhimento de receita de valor inferior ao estipulado em resolução publicada pelo INSS. A receita que resultar valor inferior deverá ser adicionada à contribuição ou importância correspondente nos meses subsequentes, até que o total seja igual ou superior ao valor mínimo fixado.		10 - ATM/MULTA E JUROS	0,00
		11 - TOTAL	5.600,00
		AUTENTICAÇÃO BANCÁRIA	

1ªVia-INSS -2ªVia CONTRIBUINTE

SISBB - SISTEMA DE INFORMACOES BANCO DO BRASIL
20/04/2021 - AUTOATENDIMENTO - 15.23.59
0086800086 SEGUNDA VIA 0018
COMPROVANTE DE PAGAMENTO

MINISTERIO DA PREVIDENCIA E ASSISTENCIA SOCIAL
INSTITUTO NACIONAL DO SEGURO SOCIAL
GUIA DA PREVIDENCIA SOCIAL - GPS

CLIENTE: ORDEM DOS ADVOGADOS DO BR
AGENCIA: 0086-8 CONTA: 19.101-9

CODIGO DO PAGAMENTO	2631
COMPETENCIA	03/2021
IDENTIFICADOR	3284445000139
DATA DO PAGAMENTO	20/04/2021
VALOR DO INSS	5.600,00
VALOR OUTRAS ENTIDADES	0,00
VALOR ATM/JUROS/MULTA	0,00
VALOR TOTAL	5.600,00

DOCUMENTO: 042002
AUTENTICACAO SISBB: 7.5AB.ABA.F22.AA0.C91

******** VIA EMPREGADOR ********

SISBB - SISTEMA DE INFORMACOES BANCO DO BRASIL
20/04/2021 - AUTOATENDIMENTO - 15.23.59
0086800086 SEGUNDA VIA 0018
COMPROVANTE DE PAGAMENTO

MINISTERIO DA PREVIDENCIA E ASSISTENCIA SOCIAL
INSTITUTO NACIONAL DO SEGURO SOCIAL
GUIA DA PREVIDENCIA SOCIAL - GPS

CLIENTE: ORDEM DOS ADVOGADOS DO BR

CODIGO DO PAGAMENTO	2631
COMPETENCIA	03/2021
IDENTIFICADOR	3284445000139
DATA DO PAGAMENTO	20/04/2021
VALOR DO INSS	5.600,00
VALOR OUTRAS ENTIDADES	0,00
VALOR ATM/JUROS/MULTA	0,00
VALOR TOTAL	5.600,00

DOCUMENTO: 042002
AUTENTICACAO SISBB: 7.5AB.ABA.F22.AA0.C91

******** VIA CONTRIBUINTE ********

Processo nº 20220609/2022 - COC - Relatório de prestação de contas
Situação: Arquivado - Último andamento: TES - Processo arquivado
Situação: Em andamento - Último andamento: CSEC - Remetido à Tesouraria
Usuário: MARIA DAS GRAÇAS G RODRIGUES - Data: 19/05/2021 13:44:03
Usuário: Rudimar Caetano Ferreira - Data: 15/08/2022 17:03:24

Processo nº 20220609092022 - COC - Relatório de prestação de contas
Situação: Arquivado - Último andamento: TES - Processo arquivado
Situação: Em andamento - Último andamento: CSEC - Remetido a Tesouraria
Usuário: MARIA DAS GRAÇAS G RODRIGUES - Data: 28/04/2021 13:42:25
Usuário: Rudimar Caetano Ferreira - Data: 15/08/2022 17:03:24

SICOOB - Sistema de Cooperativas de Crédito do Brasil
SISBR - Sistema de Informática do SICOOB

09/04/2021 **Transação Efetivada** 17:32:22

Transferência Eletrônica Disponível - TED (ENVIATED)

Num. pendência: 198326
Transação: Transferência Eletrônica Disponível - TED (ENVIATED)
Cooperativa: 3233
Conta corrente: 337

Dados da Transação

Tipo da transferência:	Titularidade/CPF diferente
Cooperativa de débito:	3233
Conta de débito:	33-7
Nome do favorecido:	ADEMALDO CONSTRUCOES E PROJETO
Cpf/cnpj do favorecido:	03284445000139
Banco do favorecido:	001 - BANCO DO BRASIL
Agência do favorecido:	3483
Conta do favorecido:	50.718-0 \ ADEMALDO CONSTRUCOES E PROJETO
Modalidade da conta:	Conta Corrente
Finalidade:	PAGAMENTO DE FORNECEDORES
Valor da transferência:	R$ 310.560,72
Data da transferência:	08/04/2021
Observação:	
Assinado por:	DELZIRA SANTOS MENEZES ROBERTO SERRA DA SILVA MAIA

Processo nº 202206909/2022 - COC - Relatório de prestação de contas
Situação: Em andamento - Último andamento: CSEC - Remetido à Tesouraria
Situação: Arquivado - Último andamento: TES - Processo arquivado
Usuário: Rudimar Caetano Ferreira - Data: 15/06/2022 17:03:24
Usuário: MARIA DAS GRAÇAS G RODRIGUES - Data: 28/04/2021 13:42:25

Prefeitura de Goiânia
Secretaria Municipal de Finanças
Nota Fiscal de Serviços Eletrônica - NFS-e
AIDF 131709/2010

Número da Nota **2490**
Data Emissão **01/04/2021**
Código Verificação **N81Z-FCFI**

PRESTADOR DOS SERVIÇOS

CPF/CNPJ	**03.284.445/0001-39** Inscrição Municipal **2159074**
Nome/Razão Social	**ADEMALDO CONSTRUCOES E PROJETOS EIRELI**
Endereço	R T30 N.2597 QD.107 LT.19
Bairro	SET BUENO
Município	GOIÂNIA - GO CEP 74210060 Telefone (62) 32141414

TOMADOR DOS SERVIÇOS

Nome/Razão Social	**ORDEM DOS ADVOGADOS DO BRASIL-SECAO DE GOIAS**
CPF/CNPJ	**02.656.759/0001-52** Inscrição Municipal **500682**
Endereço	R 1121 Q 216A L 04
Bairro	SET MARISTA
Município	GOIANIA - GO CEP 74175120

DISCRIMINAÇÃO DOS SERVIÇOS

3 PARCELA - REFERENTE A PRESTACAO DE SERVICOS DE CONSTRUCAO PARCIAL COM UTILIZACAO DE MATERIAIS E MAO
DE OBRA, + REAJUSTE DE INCC, (1 ETAPA DA REFORMA E REESTRUTURACAO DA ESA - GO) LOCALIZADA NA RUA 101 N 123, SETOR SUL, GOIANIA -
GO, COM AREA DE 1.074,00M , SENDO 730,0M DO 1 PAVIMENTO, 344,00M DAS CASAS ADJACENTES, CONFORME PROJETOS
APRESENTADOS.

Nao retencao do IRRF conforme RIR 99 Art 647
Nao retencao do (PIS/COFINS/CSLL) conforme IN N 459/2004 Art 1
Retencao do ISS conforme codigo tributario municipio Goiania Art 64 e
Decreto N 1.786 de 15 de julho de 2015 Art 127

Valor da mao de obra 50% = R$ 163.024,00
Valor do material 50% = R$ 163.024,00
Retencao do INSS 3,5% = R$ 5.705,84

INFORMAÇÕES ADICIONAIS

CNO: 900058325973
DATA: 03/02/2021

Atividade 412040000
Construcao de edificios

Retenções Federais	PIS	COFINS	INSS	IR	CSLL
	R$ 0,00	R$ 0,00	R$ 5.705,84	R$ 0,00	R$ 0,00

Demonstrativo			Cálculo do Imposto		
Valor dos Serviços	R$	326.048,00	Valor dos Serviços	R$	326.048,00
(-) Desconto Incondicionado	R$	0,00	(-) Desconto Incondicionado	R$	0,00
(-) Retenções Federais	R$	5.705,84	(=) Valor da Nota	R$	326.048,00
(-) ISSQN Retido pelo Tomador	R$	9.781,44	(-) Deduções	R$	130.419,20
(=) Valor Líquido	R$	310.560,72	(=) Base de Cálculo	R$	195.628,80
Serviço prestado em **GOIANIA-GO**	Imposto devido em **GOIÂNIA-GO**		(x) Alíquota	%	5,00
			(=) Valor do Imposto (ISSQN)	R$	0,00

Valor dos Serviços	Desconto	Valor da Nota
R$ 326.048,00	R$ 0,00	**R$ 326.048,00**

Informações Importantes: Usuário: 1
- Tomador do serviço é Substituto Tributário.
- A autenticidade desta Nota Fiscal pode ser verificada na página da Prefeitura em **www.goiania.go.gov.br**.

SICOOB - Sistema de Cooperativas de Crédito do Brasil
SISBR - Sistema de Informática do SICOOB

11/05/2021 **Transação Efetivada** 08:07:09

Pagamento Convênio

Num. pendência: 204654
Transação: Pagamento Convênio
Cooperativa: 3233
Conta corrente: 337

Dados da Transação

Data de pagamento:	10/05/2021
Valor nominal:	R$ 0,00
Valor do desconto:	R$ 0,00
Valor de outras deduções:	R$ 0,00
Valor de juros de mora/multa:	R$ 0,00
Valor de outros acréscimos:	R$ 0,00
Valor total:	R$ 14.318,06
Data de vencimento:	
Observação:	PREF. GOIANIA/SECRETARIA DE FI
Código de barras:	86800000143 18060161209 22021051001 61001206300
Assinado por:	DELZIRA SANTOS MENEZES ROBERTO SERRA DA SILVA MAIA

Processo nº 202206909/2022 - COC - Relatório de prestação de contas
Situação: Em andamento - Último andamento: CSEC - Remetido à Tesouraria
Usuário: Rudimar Caetano Pereira - Data: 15/08/2022 17:03:24
Processo nº 202103411/2021 - Central de Notas
Situação: Arquivado - Último andamento: TES - Processo arquivado
Usuário: Vivian Carla de Oliveira - Data: 02/12/2021 13:40:28

Processo nº 202206909/2022 - COC - Relatório de prestação de contas
Situação: Em andamento Unimed/Administrativo - Remetido à Tesouraria
Usuário: Rudilhar Caetano Ferreira - Data: 15/08/2022 17:03:24
Processo nº 202104411/2021 - Central de Notas
Situação: Arquivado - Último andamento: TES - Processo arquivado
Usuário: Vivian Carla de Oliveira - Data: 02/12/2021 13:36:16

PREFEITURA DE GOIANIA
SECRETARIA DE FINANCAS

D.U.A.M. - DOCUMENTO UNICO DE ARRECADACAO MUNICIPAL

CONTRIBUINTE — COD. DEBITO: 000000050068217592021004

ORDEM DOS ADVOGADOS DO BRASIL-SECAO DE GOIAS

INSCRICAO CADASTRAL	CPF/CNPJ
000.0050 0682	02.656.759/0001-52

ENDERECO
R 1121 QD. 216A LT. 04
SET MARISTA GOIANIA - GO CEP 74000-000

TRIBUTO
1759 - ISS RETIDO NA FONTE (ESPONTANEO)

REFERENCIA	VENCIMENTO	EXERCICIO	PARCELA	EMISSAO
04/2021	10/05/2021	2021	4	06/05/2021

INFORMACOES
```
INIC.ATIV.: 02/01/1984
--- CODG ATIVIDADE ---- BASE CALCULO --- ALIQUOTA --- VALOR -----
TOTAL DOS PRESTADORES COM DEBITO ENGLOBADO
```

VALIDADE	QUANTIDADE DE UFIR	VALOR A RECOLHER	TAXA DE EXPEDIENTE
10/05/2021	******,**	*****14.318,06	**********0,00
MULTA	**JUROS**	**DESCONTOS**	**TOTAL A PAGAR**
*********0,00	**********0,00	*********0,00	********14.318,06

MENSAGENS
```
SUJEITO A ESTIMATIVA DE ACORDO COM O ATO NORMATIVO : 003/95.
ISS RETIDO NA FONTE (ESPONTANEO)
```

VIA CONTRIBUINTE 86800000143-0 18060161209-9 22021051001-0 61001206300-8 06/05/21-WEB

INFORMACOES PARA USO EM PROCESSOS
```
CONTRIB. : ORDEM DOS ADVOGADOS DO BRASIL-SECAO DE GOIAS
INSCRICAO :  50.068-2        CNPJ/CPF: 02.656.759/0001-52
RUBRICA   : 1759    ANO : 2021    PARCELA : 4
ESPECIFICACAO: ISS RETIDO NA FONTE (ESPONTANEO)
TOTAL A PAGAR:     14.318,06


*******************   1  VIA DO DOCUMENTO    *******************

NUMERO UNICO DE PROCESSAMENTO DUAM: 21051001610012063
EMITIDO NO SISTEMA EM 06/05/2021 AS 15:54
```

VIA PROCESSO 86800000143-0 18060161209-9 22021051001-0 61001206300-8 06/05/21-10/05/21-WEB

cortar aqui cortar aqui

86800000143-0 18060161209-9 22021051001-0 61001206300-8

PREFEITURA DE GOIANIA
SECRETARIA DE FINANCAS

D.U.A.M. - DOCUMENTO UNICO DE ARRECADACAO MUNICIPAL

CONTRIBUINTE
ORDEM DOS ADVOGADOS DO BRASIL-SECAO DE GOIAS

INSCRICAO CADASTRAL	RUBRICA	EXERCICIO	PARCELA
000.0050 0682	1759	2021	4
VALIDADE	**VENCIMENTO**	**QUANTIDADE DE UFIR**	**TOTAL A PAGAR**
10/05/2021	10/05/2021	******,**	*******14.318,06

VIA BANCO 06/05/21-WEB

Processo nº 202206909/2022 - COC - Relatório de prestação de contas
Situação: Em andamento - Último andamento: CSEC - Remetido à Tesouraria
Usuário: Rudimar Caetano Ferreira - Data: 15/08/2022 17:03:24
Processo nº 202103411/2021 - Central de Notas
Situação: Arquivado - Último andamento: TES - Processo arquivado
Usuário: Vivian Carla de Oliveira - Data: 02/12/2021 13:36:16

PREFEITURA MUNICIPAL DE GOIANIA

DATA: 06/05/2021
HORA: 15:55

SECRETARIA DE FINANCAS - DEPARTAMENTO DE RECEITAS DIVERSAS

REST - RELACAO DE SERVICOS DE TERCEIROS

Tomador: **ORDEM DOS ADVOGADOS DO BRASIL-SECAO DE GOIAS** C.N.P.J.: **02.656.759/0001-52**

Tipo Contribuinte: **SUBSTITUTO TRIBUTARIO, COM RECOLHIMENTO NORMAL**

Inscrição Municipal: **50.068-2** Referência: **04/2021**

Nr. Serv	Nome/Razão Social Prestador	CPF/CNPJ	Inscrição Cadastral	Cidade Prestador	Nota/Recibo	Código Verificação	Nr. AIDF	Situação Serviço	Data Pagamento	Valor serviço	Base Cálculo	Aliq. %	Valor ISS	C1	C2	
01	NEW ALL TELECOM LTDA - ME	21.586.721/0001-03	3952444	GOIANIA	1463	ZT5S-8W59	14877/2015	NORMAL	30/04/2021	448,38	448,38	5,00	22,42	2		
02	NEW ALL TELECOM LTDA - ME	21.586.721/0001-03	3952444	GOIANIA	1464	ZM32-I8RC	14877/2015	NORMAL	30/04/2021	180,00	180,00	5,00	9,00	2		
03	ILION SOLUCOES EM INTERNET	04.409.436/0001-90	2215896	GOIANIA	11985	ZNNZ-BQPE	7773/2012	Simples Nacional	30/04/2021	3.419,00	1.367,60	5,00	68,38	2		
04	ADEMALDO CONSTRUCOES E PROJ	03.284.445/0001-39	2159074	GOIANIA	2490	N81Z-FCFI	131709/2010	NORMAL	30/04/2021	326.048,00	195.628,80	5,00	9.781,44	2		
05	GR CONSULTORIA E TREINAMENT	35.933.169/0001-89	4991354	GOIANIA	14	Z5VZ-EMZH	3298/2020	Simples Nacional	30/04/2021	8.700,00	8.700,00	2,01	174,87	2		
06	UNIODONTO GOIANIA COOPERATI	00.891.689/0001-91	581488	GOIANIA	271349	ZXS9-KWL5	80519/2012	NORMAL	30/04/2021	5.086,51	508,65	5,00	25,43	2		
08	RUDIMAR CAETANO FERREIRA	23.507.915/0001-93	4160193	GOIANIA	219	ZKUZ-C8ZA	6998/2016	NORMAL	30/04/2021	650,00	650,00	5,00	32,50	2		
09	MAIS IDEIAS PROMOCOES MARKE	04.229.343/0001-83	1689071	GOIANIA	4934	Z81J-KK6M	80756/2010	Nao Incidencia	30/04/2021	5.000,00	0,00	5,00	0,00	2		
10	GOSITES SOLUCOES ONLINE LTD	07.423.765/0001-83	2191938	GOIANIA	8938	ZYP8-HFSN	54186/2010	Simples Nacional	30/04/2021	280,74	280,74	3,20	8,98	2		
11	JBW COMUNICACAO LTDA ME	13.584.980/0001-69	3035875	GOIANIA	1662	ZX89-RQT6	52981/2011	Simples Nacional	30/04/2021	8.658,90	8.658,90	3,86	334,23	2		
12	DIRECTA PRIME SOLUCOES EM I	24.336.079/0001-94	4185528	GOIANIA	9022	RY5S-H3UN	20508/2016	NORMAL	30/04/2021	4.196,00	4.196,00	5,00	209,80	2		
13	DINAMERICO GOMES NETO 02583	13.813.101/0001-23	3054918	GOIANIA	342	Z8WH-ETBH	60852/2011	NORMAL	30/04/2021	4.000,00	4.000,00	5,00	200,00	2		
14	NET ONE TECNOLOGIA DA INFOR	02.646.010/0001-24	1690949	GOIANIA	12077	ZCJY-SDG3	78727/2010	Simples Nacional	30/04/2021	109,27	109,27	3,84	4,20	2		
15	D B CARVALHO	37.862.216/0001-76	904929	GOIANIA	28813	EGPP-3N8N	43699/2010	Simples Nacional	30/04/2021	220,00	220,00	3,84	8,45	2		
16	RUDIMAR CAETANO FERREIRA	23.507.915/0001-93	4160193	GOIANIA	220	ZZ9Z-6BB9	6998/2016	NORMAL	30/04/2021	5.891,67	5.891,67	5,00	294,58	2		
17	HERNANE DONISETE PEREIRA AL	18.597.810/0001-32	3603008	GOIANIA	785	K58K-9QIW	58670/2013	NORMAL	30/04/2021	7.000,00	7.000,00	5,00	350,00	2		
18	ALIANZO AUDITORIA S/S LTDA	26.742.576/0001-18	4343638	GOIANIA	739	289R-75XT	1872/2017	Imposto Fixo	30/04/2021	5.830,00	0,00	5,00	0,00	2		
19	DIRECTA PRIME SOLUCOES EM I	24.336.079/0001-94	4185528	GOIANIA	9034	Z1J8-9TZW	20508/2016	Nao Incidencia	30/04/2021	12.628,16	0,00	5,00	0,00	2		
20	J F ENGENHARIA LTDA	08.944.122/0001-48	2379570	GOIANIA	1067	ZNNZ-Z8TN	142611/2010	Simples Nacional	30/04/2021	2.920,00	2.920,00	4,03	117,68	2		
21	DESTRA INTELIGENCIA CONTABI	12.394.795/0001-49	2908281	GOIANIA	8572	P388-HU3N	127671/2010	Imposto Fixo	30/04/2021	6.946,65	0,00	5,00	0,00	2		
22	DESTRA INTELIGENCIA CONTABI	12.394.795/0001-49	2908281	GOIANIA	8573	JL8K-KK1M	127671/2010	Imposto Fixo	30/04/2021	10.286,74	0,00	5,00	0,00	2		
23	DESTRA INTELIGENCIA CONTABI	12.394.795/0001-49	2908281	GOIANIA	8574	7N5Z-K8TF	127671/2010	Imposto Fixo	30/04/2021	7.945,59	0,00	5,00	0,00	2		
24	DIRECTA PRIME SOLUCOES EM I	24.336.079/0001-94	4185528	GOIANIA	9081	SWW4-H212	20508/2016	Nao Incidencia	30/04/2021	680,76	0,00	5,00	0,00	2		
25	ELEVADORES OTIS LTDA	29.739.737/0017-70	63312	GOIANIA	172893	Z8KJ-U8DX	45934/2012	NORMAL	30/04/2021	853,75	853,75	5,00	42,69	2		
26	MAXI PUBLICIDADE LTDA	14.846.206/0001-41	3231641	GOIANIA	963	IFN8-5978	20583/2012	Simples Nacional	30/04/2021	2.900,00	2.900,00	2,79	80,91	2		
27	TECNOGUARDA VIGILANCIA E SE	02.361.081/0001-80	2202093	GOIANIA	57425	N1PX-3LKD	28185/2012	NORMAL	30/04/2021	30.663,33	3.066,33	5,00	153,32	2		
28	MAXI PUBLICIDADE LTDA	14.846.206/0001-41	3231641	GOIANIA	972	DA3A-W8EH	20583/2012	Simples Nacional	30/04/2021	11.880,00	11.880,00	2,79	331,45	2		
29	ELEVADORES ATLAS SCHINDLER	289.860.009-65	1111868	GOIANIA	186516	7HU2-WUMH	54712/2012	NORMAL	30/04/2021	524,46	524,46	5,00	26,22	2		
30	FLORICULTURA RAINHA DAS FLO	07.602.007/0001-22	2234051	GOIANIA	649	ZEAQ-ZS3R	109223/2010	Simples Nacional	30/04/2021	250,00	250,00	2,00	5,00	2		
31	JEFERSON PEREIRA DA SILVA 7	36.964.069/0001-82	5091039	GOIANIA	9	8558-7W8T	98787/2020	Imposto Fixo	30/04/2021	3.360,00	0,00	5,00	0,00	2		
32	CHECK CAR PECAS & SERVICOS	04.748.031/0001-86	1790196	GOIANIA	2121	3Q83-PXI3	95087/2010	NORMAL	30/04/2021	100,00	100,00	5,00	5,00	2		
33	LABORATORIO E CENTRO CLINIC	19.169.504/0001-68	3626733	GOIANIA	16313	R3UA-MYZP	68560/2013	Simples Nacional	30/04/2021	150,00	150,00	4,65	6,98	2		
34	ALEX SANDRO NUNES 794435241	13.592.817/0001-48	3027570	GOIANIA	277	NQ22-KBR5	48038/2011	Imposto Fixo	30/04/2021	4.600,00	0,00	5,00	0,00	2		
35	ANA PAULA GONDIM ALBUQUERQU	34.778.007/0001-50	4912705	GOIANIA	280	3GK3-HFW2	106577/2019	Imposto Fixo	30/04/2021	40,00	0,00	5,00	0,00	2		
38	ROSSETTI E MARTINS LTDA ME	20.888.979/0001-93	4636945	GOIANIA	845	1KT2-WQ3Q	65587/2018	Simples Nacional	30/04/2021	1.900,00	1.900,00	3,50	66,50	2		
39	ROSSETTI E MARTINS LTDA ME	20.888.979/0001-93	4636945	GOIANIA	846	YQ88-TU8L	65587/2018	Simples Nacional	30/04/2021	1.900,00	1.900,00	3,50	66,50	2		
40	INDEX SOLUCOES INDUSTRIA E	10.725.585/0001-60	2644282	GOIANIA	2475	Z9G4-Z5KN	34916/2011	Nao Incidencia	30/04/2021	800,00	0,00	5,00	0,00	2		
41	RONALDO ALVES COSTA 0271603	28.271.739/0001-57	4447360	GOIANIA	28	ML12-KFXF	59307/2017	Imposto Fixo	30/04/2021	3.010,00	0,00	5,00	0,00	2		
42	UNIMED GOIANIA COOPERATIVA	02.476.067/0001-22	285463	GOIANIA	600899	WPW3-FP78	50047/2011	NORMAL	30/04/2021	62.741,68	6.274,17	5,00	313,71	2		
43	UNIMED GOIANIA COOPERATIVA	02.476.067/0001-22	285463	GOIANIA	600900	TC73-8QXJ	50047/2011	NORMAL	30/04/2021	34.631,16	3.463,12	5,00	173,16	2		
44	ANA PAULA GONDIM ALBUQUERQU	34.778.007/0001-50	4912705	GOIANIA	284	4WN9-RB16	106577/2019	Imposto Fixo	30/04/2021	50,00	0,00	5,00	0,00	2		
45	COOPERATIVA DOS CONDUTORES	04.691.574/0001-04	2098563	GOIANIA	32600	Z351-DHNV	12629/2013	NORMAL	30/04/2021	2.855,00	2.855,00	5,00	142,75	2		
46	PAULA MARCOLINO ALVES 78124	27.088.422/0001-17	4362780	GOIANIA	71	15J8-7GLG	29307/2017	Imposto Fixo	30/04/2021	3.685,00	0,00	5,00	0,00	2		
47	NAURICAN LUDOVICO LACERDA	376.872.551-00	3861287	GOIANIA	698204	ZZZZ-X8Z1	39608/2016	NORMAL	30/04/2021	58,31	0,00	5,00	0,00	2		
48	ANTONIO CIRILO ALVES 283067	37.993.075/0001-20	5148367	GOIANIA	48	XNGZ-31CU	151297/2020	Imposto Fixo	30/04/2021	900,00	0,00	5,00	0,00	2		
49	LEONARDO IRAN DA SILVA	13.232.172/0001-32	2984458	GOIANIA	381	SQ22-8NX7	21121/2011	Imposto Fixo	30/04/2021	380,00	0,00	5,00	0,00	2		
51	MOORE VR AUDITORES & CONSUL	23.143.024/0001-03	4424824	GOIANIA	830	Q52J-6HK9	46337/2017	Simples Nacional	30/04/2021	8.400,00	8.400,00	5,00	420,00	2		
52	RR-ASSESSORIA DE MARKETING	33.340.167/0001-50	727237	GOIANIA	3458	PJ83-2IA1	144606/2010	Simples Nacional	30/04/2021	3.600,00	3.600,00	4,70	169,20	2		
53	LG SOLUCOES CONSTRUTIVAS E	16.861.988/0001-13	3370445	GOIANIA	68	VKCG-NP95	65986/2012	Simples Nacional	30/04/2021	4.760,00	4.760,00	2,00	95,20	2		
54	SANPERES AVALIACAO E VISTOR	07.978.421/0003-00	2774585	GOIANIA	230656	E3PJ-5VG8	93734/2010	NORMAL	30/04/2021	91,80	91,80	5,00	4,59	2		
55	ALEX SANDRO NUNES 794435241	13.592.817/0001-48	3027570	GOIANIA	278	EWK2-3A3U	48038/2011	Imposto Fixo	30/04/2021	1.300,00	0,00	5,00	0,00	2		
56	MAXI PUBLICIDADE LTDA	14.846.206/0001-41	3231641	GOIANIA	976	ZZZZ-WJZH	20583/2012	Simples Nacional	30/04/2021	1.100,00	1.100,00	2,79	30,69	2		
57	FRANCISCO NERIVAN DE ARAUJO	03.502.599/0001-50	1563750	GOIANIA	2440	3UQZ-P1Z3	90042/2010	Simples Nacional	30/04/2021	510,00	510,00	2,79	14,23	2		
58	REDEEMPRESARIAL SERVICOS WE	05.907.755/0001-98	2078961	GOIANIA	4482	5R83-7WZT	78166/2011	Simples Nacional	30/04/2021	3.479,76	1.391,91	5,00	69,60	2		
59	SOLUTI SOLUCOES EM NEGOCIO	09.461.647/0001-95	2478234	GOIANIA	480384	Q883-T77L	43079/2010	NORMAL	30/04/2021	896,00	358,40	5,00	17,92	2		
60	THIAGO DE CARVALHO LIMA 033	15.497.794/0001-18	3279286	GOIANIA	182	Z5UK-Z35N	79995/2016	Imposto Fixo	30/04/2021	400,00	0,00	5,00	0,00	2		
61	MAIS IDEIAS PROMOCOES MARKE	04.229.343/0001-83	1689071	GOIANIA	4959	Z9G4-WUZH	80756/2010	Nao Incidencia	30/04/2021	5.000,00	0,00	5,00	0,00	2		
62	RUDIMAR CAETANO FERREIRA	23.507.915/0001-93	4160193	GOIANIA	221	HKXK-32QN	6998/2016	NORMAL	30/04/2021	4.655,00	4.655,00	5,00	232,75	2		
63	RUDIMAR CAETANO FERREIRA	23.507.915/0001-93	4160193	GOIANIA	222	H8BE-DPDV	6998/2016	NORMAL	30/04/2021	650,00	650,00	5,00	32,50	2		
64	KELLY FRANCISCA DA SILVA BR	22.910.035/0001-09	4056299	GOIANIA	37	82A4-W1MQ	62944/2016	Imposto Fixo	30/04/2021	900,00	0,00	5,00	0,00	2		
65	LLG SERVICOS	02.121.503/0001-40	143756	APARECIDA DE GOIANIA	8328			Simples Nacional	30/04/2021	364,50	364,50	2,79	10,17	0		
66	LLG SERVICOS	02.121.503/0001-40	143756	APARECIDA DE GOIANIA	8329			Simples Nacional	30/04/2021	364,50	364,50	2,79	10,17	0		
67	RADAR SEGURANCA	04.603.888/0001-08	138516	APARECIDA DE GOIANIA	41021			Simples Nacional	10/04/2021	192,00	192,00	3,35	6,43	0		
68	RADAR SEGURANCA	04.603.888/0001-08	138516	APARECIDA DE GOIANIA	41019			Simples Nacional	10/04/2021	195,00	195,00	3,35	6,53	0		
69	RADAR SEGURANCA	04.603.888/0001-08	138516	APARECIDA DE GOIANIA	41022			Simples Nacional	10/04/2021	194,00	194,00	3,35	6,50	0		
70	RADAR SEGURANCA	04.603.888/0001-08	138516	APARECIDA DE GOIANIA	41023			Simples Nacional	10/04/2021	192,00	192,00	3,35	6,43	0		
71	MARCO TULIO LI VOTI	341.384.368-04	0	GOIANIA	839			NORMAL	10/04/2021	260,00	260,00	5,00	13,00	0		1
72	MARCO TULIO LI VOTI	341.384.368-04	0	GOIANIA	840			NORMAL	10/04/2021	260,00	260,00	5,00	13,00	0		1
73	JEAN CARLOS BATISTA MOURA	046.723.501-50	0	GOIANIA	841			NORMAL	10/04/2021	300,00	300,00	5,00	15,00	0		1
74	MARCO TULIO LI VOTI	341.384.368-04	0	GOIANIA	842			NORMAL	15/04/2021	260,00	260,00	5,00	13,00	0		1
75	THIAGO HENRIQUE LELES	043.344.721-41	0	GOIANIA	843			NORMAL	20/04/2021	300,00	300,00	5,00	15,00	0		1
76	JEAN CARLOS BATISTA MOURA	046.723.501-50	0	GOIANIA	844			NORMAL	15/04/2021	300,00	300,00	5,00	15,00	0		1
77	FERNANDO BRAGA DE SOUZA	587.966.301-91	0	GOIANIA	845			NORMAL	15/04/2021	300,00	300,00	5,00	15,00	0		1
78	LILIA DE MEDEIROS BORGES	831.453.541-91	0	GOIANIA	846			NORMAL	15/04/2021	300,00	300,00	5,00	15,00	0		1
79	LUAN DA ROCHA MACHADO MAZZA	756.414.451-34	0	GOIANIA	847			NORMAL	15/04/2021	300,00	300,00	5,00	15,00	0		1
80	CONEXAO GESTAO	11.485.807/0001-88	0	SALVADOR	11			Nao Incidencia	10/04/2021	2.000,00	0,00	5,00	0,00	0		
81	CENTRO DE INTEGRACAO EMPRES	61.600.839/0001-55	11213930	SAO PAULO	2409373			Nao Incidencia	10/04/2021	3.688,38	0,00	5,00	0,00	0		
82	TOTAL ARCHIVE DIGITALIZACAO	05.481.186/0001-61	14214838	APARECIDA DE GOIANIA	6801			Nao Incidencia	15/04/2021	6.591,66	0,00	5,00	0,00	0		
83	SCANSOURSE BRASIL	05.607.657/0008-01	306950	ITAJAI	168388			Nao Incidencia	30/04/2021	13.870,00	0,00	5,00	0,00	0		
84	SILVIO PEIXOTO DA SILVA	20.004.798/0001-95	14208206	APARECIDA DE GOIANIA	159			Nao Incidencia	30/04/2021	2.500,00	0,00	5,00	0,00	0		
85	ARQUIVEI SERVICOS ONLINE	19.427.033/0001-40	65447	SAO CARLOS	369689			Nao Incidencia	30/04/2021	64,00	0,00	5,00	0,00	0		
86	CENTRO DE INTEGRACAO EMPRES	61.600.839/0001-55	11213930	SAO PAULO	2427280			Nao Incidencia	15/04/2021	171,70	0,00	5,00	0,00	0		
87	GIESECKE DEVRIENT MOBILE	04.400.995/0003-09	258247	GUARULHOS	13420			Nao Incidencia	20/04/2021	10.844,78	0,00	5,00	0,00	0		
88	LOCAWEB SERVICOS	02.351.877/0001-52	26645491	SAO PAULO	4396223			Nao Incidencia	10/04/2021	238,80	0,00	5,00	0,00	0		
89	BRC SOLUCOES EM GESTAO	23.706.503/0001-82	112877	BLUMENAU	1043			Nao Incidencia	15/04/2021	857,14	0,00	5,00	0,00	0		
90	BRC SOLUCOES EM GESTAO	23.706.503/0001-82	112877	BLUMENAU	1044			Nao Incidencia	15/04/2021	9.888,88	0,00	5,00	0,00	0		
91	BRC SOLUCOES EM GESTAO	23.706.503/0001-82	112877	BLUMENAU	1042			Nao Incidencia	15/04/2021	1.500,00	0,00	5,00	0,00	0		
92	SOCIEDADE DE EDUC CULTURA A	23.888.490/0001-00	14254639	APARECIDA DE GOIANIA	904			Nao Incidencia	10/04/2021	2.000,00	0,00	5,00	0,00	0		
93	JEFFERSON LUIZ MALESKI	33.488.626/0001-48	89552	ANAPOLIS	45			Nao Incidencia	15/04/2021	300,00	0,00	5,00	0,00	0		
94	TOTVS SA	53.113.791/0012-85	2081040012	BELO HORIZONTE	26113			Nao Incidencia	15/04/2021	7.923,86	0,00	5,00	0,00	0		
95	INFORMBANK BANCO DE INFORMA	10.338.442/0001-04	11038883	RIO DE JANEIRO	295			Nao Incidencia	10/04/2021	51,90	0,00	5,00	0,00	0		

SISBB - SISTEMA DE INFORMACOES BANCO DO BRASIL
27/05/2021 - AUTOATENDIMENTO - 13.58.59
0086800086 SEGUNDA VIA 0005
COMPROVANTE DE PAGAMENTO

MINISTERIO DA PREVIDENCIA E ASSISTENCIA SOCIAL
INSTITUTO NACIONAL DO SEGURO SOCIAL
GUIA DA PREVIDENCIA SOCIAL - GPS

CLIENTE: ORDEM DOS ADVOGADOS DO BR
AGENCIA: 0086-8 CONTA: 19.101-9

CODIGO DO PAGAMENTO	2631
COMPETENCIA	04/2021
IDENTIFICADOR	3284445000139
DATA DO PAGAMENTO	20/05/2021
VALOR DO INSS	5.705,84
VALOR OUTRAS ENTIDADES	0,00
VALOR ATM/JUROS/MULTA	0,00
VALOR TOTAL	5.705,84

DOCUMENTO: 052004
AUTENTICACAO SISBB: 7.BDF.E0C.436.C67.D7F

******** VIA EMPREGADOR ********

SISBB - SISTEMA DE INFORMACOES BANCO DO BRASIL
27/05/2021 - AUTOATENDIMENTO - 13.58.59
0086800086 SEGUNDA VIA 0005
COMPROVANTE DE PAGAMENTO

MINISTERIO DA PREVIDENCIA E ASSISTENCIA SOCIAL
INSTITUTO NACIONAL DO SEGURO SOCIAL
GUIA DA PREVIDENCIA SOCIAL - GPS

CLIENTE: ORDEM DOS ADVOGADOS DO BR

CODIGO DO PAGAMENTO	2631
COMPETENCIA	04/2021
IDENTIFICADOR	3284445000139
DATA DO PAGAMENTO	20/05/2021
VALOR DO INSS	5.705,84
VALOR OUTRAS ENTIDADES	0,00
VALOR ATM/JUROS/MULTA	0,00
VALOR TOTAL	5.705,84

DOCUMENTO: 052004
AUTENTICACAO SISBB: 7.BDF.E0C.436.C67.D7F

******** VIA CONTRIBUINTE ********

Processo nº 202206909/2022 - COC - Relatório de prestação de contas
Situação: Em andamento - Último andamento: CSEC - Remetido à Tesouraria
Usuário: Rudimar Caetano Ferreira - Data: 15/08/2022 17:03:24

Processo nº 202206909/2022 - COC - Relatório de prestação de contas
Situação: Em andamento - Último andamento: CSEC - Remetido à Tesouraria
Situação: Arquivado - Último andamento: TES - Processo arquivado
Usuário: Rudimar Caetano Ferreira - Data: 15/08/2022 17:03:24
Usuário: MARIA DAS GRAÇAS RODRIGUES - Data: 21/06/2021 08:40:33

PREVIDÊNCIA SOCIAL

MINISTÉRIO DA PREVIDÊNCIA SOCIAL - MPS
INSTITUTO NACIONAL DO SEGURO SOCIAL - INSS
SECRETARIA DA RECEITA PREVIDENCIÁRIA - SRP

GUIA DA PREVIDÊNCIA SOCIAL - GPS

3 - CÓDIGO DE PAGAMENTO	2631
4 - COMPETÊNCIA	04/2021
5 - IDENTIFICADOR	03.284.445/0001-39
6 - VALOR DO INSS	5.705,84
7 -	
8 -	
9 - VALOR OUTRAS ENTIDADES	0,00
10 - ATM/MULTA E JUROS	0,00
11 - TOTAL	5.705,84

1 - NOME OU RAZÃO SOCIAL / FONE / ENDEREÇO
CNPJ 03.284.445/0001-39
ADEMALDO CONSTRUCOES E PROJETOS EIRELI
R T-30, ESQ. COM T-55 2.597 QD.107, LT.19
SETOR BUENO
GOIANIA GO
CEP 74215-060

2 - VENCIMENTO (Uso exclusivo INSS): 20/05/2021

ATENÇÃO: É vedada a utilização de GPS para recolhimento de receita de valor inferior ao estipulado em resolução publicada pelo INSS. A receita que resultar valor inferior deverá ser adicionada à contribuição ou importância correspondente nos meses subsequentes, até que o total seja igual ou superior ao valor mínimo fixado.

AUTENTICAÇÃO BANCÁRIA

1ªVia-INSS -2ªVia CONTRIBUINTE

PREVIDÊNCIA SOCIAL

MINISTÉRIO DA PREVIDÊNCIA SOCIAL - MPS
INSTITUTO NACIONAL DO SEGURO SOCIAL - INSS
SECRETARIA DA RECEITA PREVIDENCIÁRIA - SRP

GUIA DA PREVIDÊNCIA SOCIAL - GPS

3 - CÓDIGO DE PAGAMENTO	2631
4 - COMPETÊNCIA	04/2021
5 - IDENTIFICADOR	03.284.445/0001-39
6 - VALOR DO INSS	5.705,84
7 -	
8 -	
9 - VALOR OUTRAS ENTIDADES	0,00
10 - ATM/MULTA E JUROS	0,00
11 - TOTAL	5.705,84

1 - NOME OU RAZÃO SOCIAL / FONE / ENDEREÇO
CNPJ 03.284.445/0001-39
ADEMALDO CONSTRUCOES E PROJETOS EIRELI
R T-30, ESQ. COM T-55 2.597 QD.107, LT.19
SETOR BUENO
GOIANIA GO
CEP 74215-060

2 - VENCIMENTO (Uso exclusivo INSS): 20/05/2021

ATENÇÃO: É vedada a utilização de GPS para recolhimento de receita de valor inferior ao estipulado em resolução publicada pelo INSS. A receita que resultar valor inferior deverá ser adicionada à contribuição ou importância correspondente nos meses subsequentes, até que o total seja igual ou superior ao valor mínimo fixado.

AUTENTICAÇÃO BANCÁRIA

1ªVia-INSS -2ªVia CONTRIBUINTE

Processo nº 20220609/2022 - COC - Relatório de prestação de contas
Situação: Em andamento - Último andamento: CSEC - Remetido à Tesouraria
Usuário: Rudimar Caetano Ferreira - Data: 15/08/2022 17:03:24

SICOOB - Sistema de Cooperativas de Crédito do Brasil
SISBR - Sistema de Informática do SICOOB

13/05/2021 **Transação Efetivada** 08:37:44

Transferência Eletrônica Disponível - TED (ENVIATED)

Num. pendência: 205294
Transação: Transferência Eletrônica Disponível - TED (ENVIATED)
Cooperativa: 3233
Conta corrente: 337

Dados da Transação

Tipo da transferência:	Titularidade/CPF diferente
Cooperativa de débito:	3233
Conta de débito:	33-7
Nome do favorecido:	ADEMALDO CONSTRUCOES E PROJETO
Cpf/cnpj do favorecido:	03284445000139
Banco do favorecido:	001 - BANCO DO BRASIL
Agência do favorecido:	3483
Conta do favorecido:	50.718-0 \ ADEMALDO CONSTRUCOES E PROJETO
Modalidade da conta:	Conta Corrente
Finalidade:	PAGAMENTO DE FORNECEDORES
Valor da transferência:	R$ 310.560,72
Data da transferência:	12/05/2021
Observação:	
Assinado por:	DELZIRA SANTOS MENEZES ROBERTO SERRA DA SILVA MAIA

Processo nº 202206909/2022 - COC - Relatório de prestação de contas
Situação: Em andamento - Último andamento: CSEC - Remetido à Tesouraria
Situação: Arquivado - Último andamento: TES - Processo arquivado
Usuário: Rudimar Caetano Ferreira - Data: 15/06/2022 17:03:24
Usuário: MARIA DAS GRAÇAS G RODRIGUES - Data: 07/06/2021 09:38:21

Prefeitura de Goiânia
Secretaria Municipal de Finanças
Nota Fiscal de Serviços Eletrônica - NFS-e
AIDF 131709/2010

Número da Nota **2504**
Data Emissão **03/05/2021**
Código Verificação **RYTK-SWH3**

PRESTADOR DOS SERVIÇOS

CPF/CNPJ	**03.284.445/0001-39** Inscrição Municipal **2159074**
Nome/Razão Social	**ADEMALDO CONSTRUCOES E PROJETOS EIRELI**
Endereço	R T30 N.2597 QD.107 LT.19
Bairro	SET BUENO
Município	GOIÂNIA - GO CEP 74210060 Telefone (62) 32141414

TOMADOR DOS SERVIÇOS

Nome/Razão Social	**ORDEM DOS ADVOGADOS DO BRASIL-SECAO DE GOIAS**
CPF/CNPJ	**02.656.759/0001-52** Inscrição Municipal **500682**
Endereço	R 1121 Q 216A L 04
Bairro	SET MARISTA
Município	GOIANIA - GO CEP 74175120

DISCRIMINAÇÃO DOS SERVIÇOS

4 PARCELA - REFERENTE A PRESTACAO DE SERVICOS DE CONSTRUCAO PARCIAL COM UTILIZACAO DE MATERIAIS E MAO DE OBRA, + REAJUSTE DE INCC, (1 ETAPA DA REFORMA E REESTRUTURACAO DA ESA - GO) LOCALIZADA NA RUA 101 N
123, SETOR SUL, GOIANIA - GO, COM AREA DE 1.074,00M , SENDO 730,0M DO 1 PAVIMENTO, 344,00M DAS CASAS ADJACENTES, CONFORME
PROJETOS APRESENTADOS.

Nao retencao do IRRF conforme RIR 99 Art 647
Nao retencao do (PIS/COFINS/CSLL) conforme IN N 459/2004 Art 1
Retencao do ISS conforme codigo tributario municipio Goiania Art 64 e
Decreto N 1.786 de 15 de julho de 2015 Art 127

Valor da mao de obra 50% = R$ 163.024,00
Valor do material 50% = R$ 163.024,00
Retencao do INSS 3,5% = R$ 5.705,84

INFORMAÇÕES ADICIONAIS

CNO: 900058325973
DATA: 03/02/2021

Atividade 412040000
Construcao de edificios

Retenções Federais	PIS	COFINS	INSS	IR	CSLL
	R$ 0,00	R$ 0,00	R$ 5.705,84	R$ 0,00	R$ 0,00

Demonstrativo			Cálculo do Imposto		
Valor dos Serviços	R$	326.048,00	Valor dos Serviços	R$	326.048,00
(-) Desconto Incondicionado	R$	0,00	(-) Desconto Incondicionado	R$	0,00
(-) Retenções Federais	R$	5.705,84	(=) Valor da Nota	R$	326.048,00
(-) ISSQN Retido pelo Tomador	R$	9.781,44	(-) Deduções	R$	130.419,20
(=) Valor Líquido	R$	310.560,72	(=) Base de Cálculo	R$	195.628,80
			(x) Alíquota	%	5,00
			(=) Valor do Imposto (ISSQN)	R$	0,00

Serviço prestado em	Imposto devido em
GOIANIA-GO	**GOIÂNIA-GO**

Valor dos Serviços	Desconto	Valor da Nota
R$ 326.048,00	R$ 0,00	**R$ 326.048,00**

Informações Importantes: Usuário: 1

- Tomador do serviço é Substituto Tributário.
- A autenticidade desta Nota Fiscal pode ser verificada na página da Prefeitura em **www.goiania.go.gov.br**.

Processo nº 202206909/2022 - COC - Relatório de prestação de contas
Situação: Em andamento - Último andamento: COC - Remetido à Tesouraria
Situação: Arquivado - Último andamento: TES - Processo arquivado
Usuário: Rudimar Caetano Ferreira - Data: 15/08/2022 17:03:24
Usuário: Vivian Carla de Oliveira - Data: 02/12/2021 11:08:00

Pagamento Convênio

Num. pendência: 211399
Transação: Pagamento Convênio
Cooperativa: 3233
Conta corrente: 337

Dados da Transação

Data de pagamento:	10/06/2021
Valor nominal:	R$ 0,00
Valor do desconto:	R$ 0,00
Valor de outras deduções:	R$ 0,00
Valor de juros de mora/multa:	R$ 0,00
Valor de outros acréscimos:	R$ 0,00
Valor total:	R$ 14.856,45
Data de vencimento:	
Observação:	PREF. GOIANIA/SECRETARIA DE FI
Código de barras:	86870000148 56450161209 22021061001 61001007200
Assinado por:	DELZIRA SANTOS MENEZES ROBERTO SERRA DA SILVA MAIA

Processo nº 202206909/2022 - COC - Relatório de prestação de contas
Situação: Em andamento - Último andamento: CSEC - Remetido à Tesouraria
Usuário: Rudimar Caetano Ferreira - Data: 15/08/2022 17:03:24
Processo nº 202104026/2021 - Central de Notas
Situação: Arquivado - Último andamento: TES - Processo arquivado
Usuário: Vivian Carla de Oliveira - Data: 02/12/2021 11:08:00

PREFEITURA DE GOIANIA
SECRETARIA DE FINANCAS

D.U.A.M. - DOCUMENTO UNICO DE ARRECADACAO MUNICIPAL

CONTRIBUINTE
ORDEM DOS ADVOGADOS DO BRASIL-SECAO DE GOIAS

COD. DEBITO: 00000005006821759202100 5

INSCRICAO CADASTRAL	CPF/CNPJ
000.0050 0682	**02.656.759/0001-52**

ENDERECO
R 1121 QD. 216A LT. 04
SET MARISTA GOIANIA - GO CEP 74000-000

TRIBUTO
1759 - ISS RETIDO NA FONTE (ESPONTANEO)

REFERENCIA	VENCIMENTO	EXERCICIO	PARCELA	EMISSAO
05/2021	**10/06/2021**	**2021**	**5**	**07/06/2021**

INFORMACOES
INIC.ATIV.: 02/01/1984
--- CODG ATIVIDADE ---- BASE CALCULO --- ALIQUOTA --- VALOR -----
TOTAL DOS PRESTADORES COM DEBITO ENGLOBADO

VALIDADE	QUANTIDADE DE UFIR	VALOR A RECOLHER	TAXA DE EXPEDIENTE
10/06/2021	******,**	*****14.856,45	**********0,00
MULTA	**JUROS**	**DESCONTOS**	**TOTAL A PAGAR**
**********0,00	**********0,00	**********0,00	********14.856,45

MENSAGENS
SUJEITO A ESTIMATIVA DE ACORDO COM O ATO NORMATIVO : 003/95.
ISS RETIDO NA FONTE (ESPONTANEO)

VIA CONTRIBUINTE 86870000148-4 56450161209-0 22021061001-5 61001007200-0 07/06/21-WEB

INFORMACOES PARA USO EM PROCESSOS
CONTRIB. : ORDEM DOS ADVOGADOS DO BRASIL-SECAO DE GOIAS
INSCRICAO : 50.068-2 CNPJ/CPF: 02.656.759/0001-52
RUBRICA : 1759 ANO : 2021 PARCELA : 5
ESPECIFICACAO: ISS RETIDO NA FONTE (ESPONTANEO)
TOTAL A PAGAR: 14.856,45

********** 1 VIA DO DOCUMENTO **********

NUMERO UNICO DE PROCESSAMENTO DUAM: 21061001610010072
EMITIDO NO SISTEMA EM 07/06/2021 AS 12:08

VIA PROCESSO 86870000148-4 56450161209-0 22021061001-5 61001007200-0 07/06/21-10/06/21-WEB

cortar aqui cortar aqui

86870000148-4 56450161209-0 22021061001-5 61001007200-0

PREFEITURA DE GOIANIA
SECRETARIA DE FINANCAS

D.U.A.M. - DOCUMENTO UNICO DE ARRECADACAO MUNICIPAL

CONTRIBUINTE
ORDEM DOS ADVOGADOS DO BRASIL-SECAO DE GOIAS

INSCRICAO CADASTRAL	RUBRICA	EXERCICIO	PARCELA
000.0050 0682	**1759**	**2021**	**5**

VALIDADE	VENCIMENTO	QUANTIDADE DE UFIR	TOTAL A PAGAR
10/06/2021	**10/06/2021**	******,**	********14.856,45

VIA BANCO 07/06/21-WEB

Processo nº 20220609/2022 - COC - Relatório de prestação de contas
Situação: Em andamento - Último andamento: CSEC - Remetido à Tesouraria
Usuário: Rudimar Caetano Ferreira - Data: 15/08/2022 17:03:24
Processo nº 20210426/2021 - Central de Notas
Situação: Arquivado - Último andamento: TES - Processo arquivado
Usuário: Silvian Carlaile Oliveira - Data: 02/12/2021 11:08:00

PREFEITURA MUNICIPAL DE GOIANIA

SECRETARIA DE FINANCAS - DEPARTAMENTO DE RECEITAS DIVERSAS

DATA: 05/06/2021
HORA: 10:09

REST - RELACAO DE SERVICOS DE TERCEIROS

Tomador: **ORDEM DOS ADVOGADOS DO BRASIL-SECAO DE GOIAS** C.N.P.J.: **02.656.759/0001-52**

Tipo Contribuinte: **SUBSTITUTO TRIBUTARIO, COM RECOLHIMENTO NORMAL**

Inscrição Municipal: **50.068-2** Referência: **05/2021**

Nr. Serv	Nome/Razão Social Prestador	CPF/CNPJ	Inscrição Cadastral	Cidade Prestador	Nota/Recibo	Código Verificação	Nr. AIDF	Situação Serviço	Data Pagamento	Valor serviço	Base Cálculo	Aliq. %	Valor ISS	C1	C2
01	GR CONSULTORIA E TREINAMENT	35.933.169/0001-89	4991354	GOIANIA	15	Z3HZ-ABS3	3298/2020	Simples Nacional	31/05/2021	8.700,00	8.700,00	2,01	174,87	2	
02	GOSITES SOLUCOES ONLINE LTD	07.423.765/0001-83	2191938	GOIANIA	9013	ZN82-3QYD	54186/2010	Simples Nacional	31/05/2021	280,74	280,74	3,19	8,96	2	
03	DINAMERICO GOMES NETO 02583	13.813.101/0001-23	3054918	GOIANIA	343	NTW1-XHRB	60852/2011	NORMAL	31/05/2021	4.000,00	4.000,00	5,00	200,00	2	
04	JOAO BATISTA DE FARIA 69402	26.473.237/0001-83	4426290	GOIANIA	33	KTKK-DPUV	46663/2017	Imposto Fixo	31/05/2021	450,00	0,00	5,00	0,00	2	
05	NET ONE TECNOLOGIA DA INFOR	02.646.010/0001-24	1690949	GOIANIA	12149	R9IK-TPYL	78727/2010	Simples Nacional	31/05/2021	109,27	109,27	3,84	4,20	2	
06	ADEMALDO CONSTRUCOES E PROJ	03.284.445/0001-39	2159074	GOIANIA	2504	RYTK-SWH3	131709/2010	NORMAL	31/05/2021	326.048,00	195.628,80	5,00	9.781,44	2	
07	DIRECTA PRIME SOLUCOES EM I	24.336.079/0001-94	4185528	GOIANIA	9294	T5KZ-3UAN	20508/2016	NORMAL	31/05/2021	4.196,00	4.196,00	5,00	209,80	2	
08	COMUNIK CONSULTORIA LTDA	36.318.074/0001-18	5022266	GOIANIA	20	ZWZZ-N884	33316/2020	Simples Nacional	31/05/2021	15.000,00	15.000,00	2,01	301,50	2	
09	UNIODONTO GOIANIA COOPERATI	00.891.689/0001-91	581488	GOIANIA	281807	SUD9-3XJ5	80519/2012	NORMAL	31/05/2021	5.015,37	501,54	5,00	25,08	2	
10	MAXI PUBLICIDADE LTDA	14.846.206/0001-41	3231641	GOIANIA	978	R29P-9HPW	20583/2012	Simples Nacional	31/05/2021	3.000,00	3.000,00	2,79	83,70	2	
12	CMYK PLOTAGENS DE PROJETOS	19.283.221/0001-42	3652068	GOIANIA	4696	SKS4-T523	1747/2014	Simples Nacional	31/05/2021	20,70	20,70	2,00	0,41	2	
13	DESTRA INTELIGENCIA CONTABI	12.394.795/0001-49	2908281	GOIANIA	8752	KJ6I-ETIH	127671/2010	Imposto Fixo	31/05/2021	7.945,59	0,00	5,00	0,00	2	
14	ILION SOLUCOES EM INTERNET	04.409.436/0001-90	2215896	GOIANIA	12046	5RF2-7M1G	7773/2012	Simples Nacional	31/05/2021	3.419,00	1.367,60	5,00	68,38	2	
15	DESTRA INTELIGENCIA CONTABI	12.394.795/0001-49	2908281	GOIANIA	8753	88RR-8KF8	127671/2010	Imposto Fixo	31/05/2021	10.286,74	0,00	5,00	0,00	2	
16	ALIANZO AUDITORIA S/S LTDA	26.742.576/0001-18	4343638	GOIANIA	765	ZZZZ-PGZ3	1872/2017	Imposto Fixo	31/05/2021	5.830,00	0,00	5,00	0,00	2	
17	KROM AUTOMACAO E CONSTRUCOE	11.234.243/0001-00	2711710	GOIANIA	396	9L8Z-BKPK	107158/2011	Simples Nacional	31/05/2021	1.650,00	1.650,00	2,30	37,95	2	
18	KROM AUTOMACAO E CONSTRUCOE	11.234.243/0001-00	2711710	GOIANIA	397	R5C4-9JKW	107158/2011	Simples Nacional	31/05/2021	6.276,00	6.276,00	2,30	144,35	2	
19	NUCLEO INTEGRADO DE REABILI	24.864.662/0001-78	669482	GOIANIA	1131	Z8E2-MP5P	52329/2010	Simples Nacional	31/05/2021	1.300,00	1.300,00	2,00	26,00	2	
20	DIRECTA PRIME SOLUCOES EM I	24.336.079/0001-94	4185528	GOIANIA	9297	4X6Z-M3NX	20508/2016	Nao Incidencia	31/05/2021	12.628,16	0,00	5,00	0,00	2	
21	JBW COMUNICACAO LTDA ME	13.584.980/0001-69	3035875	GOIANIA	1688	E8F9-JMHM	52981/2011	Simples Nacional	31/05/2021	9.000,00	9.000,00	3,96	356,40	2	
22	RONALDO ALVES COSTA 0271603	28.271.739/0001-57	4447360	GOIANIA	29	ST5Z-T7ML	59307/2017	Imposto Fixo	31/05/2021	4.758,83	0,00	5,00	0,00	2	
23	ELEVADORES OTIS LTDA	29.739.737/0017-70	63312	GOIANIA	174691	VB7Z-MPBP	45934/2012	NORMAL	31/05/2021	853,75	853,75	5,00	42,69	2	
24	MAXI PUBLICIDADE LTDA	14.846.206/0001-41	3231641	GOIANIA	981	ZQ8E-Z9FK	20583/2012	Simples Nacional	31/05/2021	2.900,00	2.900,00	2,79	80,91	2	
25	MAXI PUBLICIDADE LTDA	14.846.206/0001-41	3231641	GOIANIA	989	ZZZZ-K54M	20583/2012	Simples Nacional	31/05/2021	11.880,00	11.880,00	2,79	331,45	2	
26	MARCIA REGINA DE PAIVA BITT	36.109.886/0001-53	5004543	GOIANIA	121	KN4P-SH13	26344/2020	Simples Nacional	31/05/2021	5.000,00	5.000,00	2,00	100,00	2	
27	D B CARVALHO	37.862.216/0001-76	904929	GOIANIA	28980	ZDSP-ZBWR	43699/2010	Simples Nacional	31/05/2021	220,00	220,00	3,84	8,45	2	
28	DIRECTA PRIME SOLUCOES EM I	24.336.079/0001-94	4185528	GOIANIA	9342	8FPZ-C17A	20508/2016	Nao Incidencia	31/05/2021	680,76	0,00	5,00	0,00	2	
29	LEONARDO IRAN DA SILVA	13.232.172/0001-32	2984458	GOIANIA	382	43LK-MY3P	21121/2011	Imposto Fixo	31/05/2021	730,00	0,00	5,00	0,00	2	
30	WS REVESTIMENTOS E INSTALAC	13.409.196/0001-14	3005941	GOIANIA	154	5RPZ-LX6P	55751/2011	Simples Nacional	31/05/2021	450,00	450,00	5,00	22,50	2	
31	ELEVADORES ATLAS SCHINDLER	289.860.009-65	1111868	GOIANIA	188807	V8T1-3APU	54712/2012	NORMAL	31/05/2021	524,46	524,46	5,00	26,22	2	
33	HERNANE DONISETE PEREIRA AL	18.597.810/0001-32	3603008	GOIANIA	792	SYPI-836J	58670/2013	NORMAL	31/05/2021	7.000,00	7.000,00	5,00	350,00	2	
34	MB COMERCIAL ELETRO ELETRON	03.182.153/0001-95	1545736	GOIANIA	2220	Z8P4-MTZX	104418/2011	NORMAL	31/05/2021	5.000,00	5.000,00	5,00	250,00	2	
35	INDEX SOLUCOES INDUSTRIA E	10.725.585/0001-60	2644282	GOIANIA	2505	DEAP-A3P3	34916/2011	Nao Incidencia	31/05/2021	800,00	0,00	5,00	0,00	2	
36	FRAME VIDEO LTDA - ME	08.610.670/0001-31	2349051	GOIANIA	275	SK18-9WYW	58980/2011	Simples Nacional	31/05/2021	1.600,00	1.600,00	2,00	32,00	2	
37	MAXI PUBLICIDADE LTDA	14.846.206/0001-41	3231641	GOIANIA	990	48UB-LI2P	20583/2012	Simples Nacional	31/05/2021	1.000,00	1.000,00	2,79	27,90	2	
38	J F ENGENHARIA LTDA	08.944.122/0001-48	2379570	GOIANIA	1076	62ZZ-4DGS	142611/2010	Simples Nacional	31/05/2021	2.190,00	2.190,00	3,98	87,16	2	
39	RR-ASSESSORIA DE MARKETING	33.340.167/0001-50	727237	GOIANIA	3467	Z9ZP-NS54	144606/2010	Simples Nacional	31/05/2021	3.600,00	3.600,00	4,55	163,80	2	
40	LABORATORIO E CENTRO CLINIC	19.169.504/0001-68	3626733	GOIANIA	16533	Z5JU-ZZJZ	68560/2013	Simples Nacional	31/05/2021	240,00	240,00	4,65	11,16	2	
41	VBEM CONSULTORIA LTDA	40.850.970/0001-09	5302293	GOIANIA	2	JZ92-82XB	42170/2021	NORMAL	31/05/2021	7.000,00	7.000,00	5,00	350,00	2	
43	TECNOGUARDA VIGILANCIA E SE	02.361.081/0001-80	2202093	GOIANIA	57849	3KEZ-BWBK	28185/2012	NORMAL	31/05/2021	30.663,33	3.066,33	5,00	153,32	2	
44	INTERATIVA COMUNICACAO EIRE	31.533.691/0001-12	4681487	GOIANIA	138	LN81-PCL7	100471/2018	Simples Nacional	31/05/2021	5.000,00	5.000,00	2,00	100,00	2	
45	PAULA MARCOLINO ALVES 78124	27.088.422/0001-17	4362780	GOIANIA	72	6YRK-K5F5	29307/2017	Imposto Fixo	31/05/2021	3.685,00	0,00	5,00	0,00	2	
46	PACHECO E COSTA SOCIEDADE D	36.524.946/0001-02	5046149	GOIANIA	9	YBKE-T18L	56545/2020	Simples Nacional	31/05/2021	300,00	300,00	2,00	6,00	2	
47	COOPERATIVA DOS CONDUTORES	04.691.574/0001-04	2098563	GOIANIA	32925	8M3B-N434	12629/2013	NORMAL	31/05/2021	2.855,00	2.855,00	5,00	142,75	2	
48	UNIMED GOIANIA COOPERATIVA	02.476.067/0001-22	285463	GOIANIA	608488	B1N2-T5N3	50047/2011	NORMAL	31/05/2021	62.989,70	6.298,97	5,00	314,95	2	
49	UNIMED GOIANIA COOPERATIVA	02.476.067/0001-22	285463	GOIANIA	608489	WXUK-3JRN	50047/2011	NORMAL	31/05/2021	35.313,14	3.531,31	5,00	176,57	2	
50	SOLUTI SOLUCOES EM NEGOCIO	09.461.647/0001-95	2478234	GOIANIA	483114	8ZN3-8PXJ	43079/2010	NORMAL	31/05/2021	336,00	134,40	5,00	6,72	2	
51	WS REVESTIMENTOS E INSTALAC	13.409.196/0001-14	3005941	GOIANIA	155	R241-GYCY	55751/2011	Simples Nacional	31/05/2021	450,00	450,00	5,00	22,50	2	
52	REDEEMPRESARIAL SERVICOS WE	05.907.755/0001-98	2078961	GOIANIA	4522	B852-M78X	78166/2011	Simples Nacional	31/05/2021	3.479,76	1.391,91	2,00	27,84	2	
53	LG SOLUCOES CONSTRUTIVAS E	16.861.988/0001-13	3370445	GOIANIA	69	86W4-89D8	65986/2012	Simples Nacional	31/05/2021	4.760,00	4.760,00	2,00	95,20	2	
54	LUCAS GONDIM RABELO 0595333	41.981.615/0001-23	5380227	GOIANIA	5	FU3K-NQ85	120111/2021	Imposto Fixo	31/05/2021	50,00	0,00	5,00	0,00	2	
55	DESPACHANTE BANDEIRANTES LT	26.629.576/0001-06	753981	GOIANIA	697	QU8Z-1868	51787/2011	Simples Nacional	31/05/2021	200,00	200,00	5,00	10,00	2	
56	MAIS IDEIAS PROMOCOES MARKE	04.229.343/0001-83	1689071	GOIANIA	4993	5RPZ-1X18	80756/2010	Nao Incidencia	31/05/2021	5.000,00	0,00	5,00	0,00	2	
57	SOCIEDADE DE EDUCACAO E CUL	23.888.490/0001-00	14254639	APARECIDA DE GOIANIA	906			Nao Incidencia	10/05/2021	2.000,00	0,00	2,01	0,00	0	
59	FLORICULTURA RAINHA DAS FLO	07.602.007/0001-22	2234051	GOIANIA	657	SSF9-N3K5	109223/2010	Simples Nacional	31/05/2021	400,00	400,00	2,00	8,00	2	
60	ALEX SANDRO NUNES 794435241	13.592.817/0001-48	3027570	GOIANIA	280	82PZ-8359	48038/2011	Imposto Fixo	31/05/2021	1.300,00	0,00	5,00	0,00	2	
61	LPS INFORMATICA PRESTADORA	18.085.029/0001-89	14170467	APARECIDA DE GOIANIA	1685			NORMAL	30/05/2021	6.898,01	6.898,01	5,00	344,90	0	
62	RADAR SEGURANCA	04.603.888/0001-08	138516	APARECIDA DE GOIANIA	41249			Simples Nacional	10/05/2021	195,00	195,00	3,35	6,53	0	
63	RADAR SEGURANCA	04.603.888/0001-08	138516	APARECIDA DE GOIANIA	41250			Simples Nacional	10/05/2021	192,00	192,00	3,35	6,43	0	
64	RADAR SEGURANCA	04.603.888/0001-08	138516	APARECIDA DE GOIANIA	41248			Simples Nacional	10/05/2021	195,00	195,00	3,35	6,53	0	
65	RADAR SEGURANCA	04.603.888/0001-08	138516	APARECIDA DE GOIANIA	41251			Simples Nacional	10/05/2021	194,00	194,00	3,35	6,50	0	
66	RADAR SEGURANCA	04.603.888/0001-08	138516	APARECIDA DE GOIANIA	41252			Simples Nacional	10/05/2021	192,00	192,00	3,35	6,43	0	
67	DANYELLY APARECIDA DE SOUZA	909.189.751-15	0	GOIANIA	848			NORMAL	10/05/2021	390,00	390,00	5,00	19,50	0	1
68	JUSCELIO RICARDO LACERDA	470.172.281-20	0	GOIANIA	849			NORMAL	10/05/2021	390,00	390,00	5,00	19,50	0	1
69	DYOGO HENRIQUE BARNABE	988.010.311-49	0	GOIANIA	850			NORMAL	15/05/2021	300,00	300,00	5,00	15,00	0	1
70	NYCOLLE ARAUJO SOARES	003.593.101-92	0	GOIANIA	851			NORMAL	15/05/2021	300,00	300,00	5,00	15,00	0	1
71	GUSTAVO FARIA PEREIRA	002.727.091-23	0	GOIANIA	852			NORMAL	15/05/2021	390,00	390,00	5,00	19,50	0	1
72	JULIANA DE OLIVEIRA XAVIER	248.900.828-59	0	GOIANIA	853			NORMAL	15/05/2021	390,00	390,00	5,00	19,50	0	1
73	CONEXAO GESTAO	11.485.807/0001-88	0	SALVADOR	14			Nao Incidencia	10/05/2021	2.000,00	0,00	5,00	0,00	0	
74	RODRIGO MOREIRA SODERO	39.960.887/0001-03	32485	PINDAMONHANGABA	28			Nao Incidencia	20/05/2021	300,00	0,00	5,00	0,00	0	
75	JEFFERSON LUIZ MALESKI	33.488.626/0001-48	89552	ANAPOLIS	46			Nao Incidencia	20/05/2021	600,00	0,00	5,00	0,00	0	
76	RICARDO TRINDADE ROCHA	33.089.043/0001-44	14305654	APARECIDA DE GOIANIA	57			Nao Incidencia	15/05/2021	2.730,00	0,00	5,00	0,00	0	
77	RICARDO TRINDADE ROCHA	33.089.043/0001-44	14305654	APARECIDA DE GOIANIA	58			Nao Incidencia	20/05/2021	1.640,00	0,00	5,00	0,00	0	
78	RICARDO TRINDADE ROCHA	33.089.043/0001-44	14305654	APARECIDA DE GOIANIA	59			Nao Incidencia	30/05/2021	1.740,00	0,00	5,00	0,00	0	
79	EADIR ESCOLA ABERTA DE DIRE	21.930.130/0001-01	4512162	FORTALEZA	93			Nao Incidencia	20/05/2021	1.800,00	0,00	5,00	0,00	0	
80	SILVIO PEIXOTO DA SILVA	20.094.798/0001-95	14208206	APARECIDA DE GOIANIA	161			Nao Incidencia	15/05/2021	5.400,00	0,00	5,00	0,00	0	
81	MENEGATTI SOLUCOES SOFTWARE	04.234.330/0001 00	1621930014	BELO HORIZONTE	165			Nao Incidencia	10/05/2021	9.000,00	0,00	5,00	0,00	0	
82	INFORMBANK BANCO DE INFORMA	10.338.442/0001-04	11038883	RIO DE JANEIRO	318			Nao Incidencia	10/05/2021	51,90	0,00	5,00	0,00	0	
83	AVERTON MAURICIO FERREIRA	22.676.813/0001-39	77129	ANAPOLIS	346			Nao Incidencia	10/05/2021	240,00	0,00	5,00	0,00	0	
84	AVERTON MAURICIO FERREIRA	22.676.813/0001-39	77129	ANAPOLIS	348			Nao Incidencia	30/05/2021	240,00	0,00	5,00	0,00	0	
85	BRC SOLUCOES EM GESTAO	23.706.503/0001-82	112877	BLUMENAU	1065			Nao Incidencia	15/05/2021	857,14	0,00	5,00	0,00	0	
86	ADM SOLUCOES DE TECNOLOGIA	21.034.518/0001-16	14215802	APARECIDA DE GOIANIA	2125			Nao Incidencia	10/05/2021	200,00	0,00	5,00	0,00	0	
87	TOTAL ARCHIVE DIGITALIZACAO	05.481.186/0001-61	14214838	APARECIDA DE GOIANIA	6903			Nao Incidencia	10/05/2021	6.871,08	0,00	5,00	0,00	0	
88	GIESECKE DEVRIENT MOBILE	04.400.995/0003-09	258247	GUARULHOS	13525			Nao Incidencia	20/05/2021	11.480,32	0,00	5,00	0,00	0	
89	TOTVS	53.113.791/0012-85	20810040012	BELO HORIZONTE	33834			Nao Incidencia	30/05/2021	9.960,90	0,00	5,00	0,00	0	
90	ARQUIVEI SERVICOS ONLINE	19.427.033/0001-40	65447	SAO CARLOS	380446			Nao Incidencia	30/05/2021	64,00	0,00	5,00	0,00	0	
91	ALELO	04.740.876/0001-25	4440968	BARUERI	657659			Nao Incidencia	10/05/2021	82.371,65	0,00	5,00	0,00	0	
92	CENTRO DE INTEGRACAO EMPRES	61.600.839/0001-55	11213930	SAO PAULO	2437254			Nao Incidencia	30/05/2021	3.279,15	0,00	5,00	0,00	0	
93	CENTRO DE INTEGRACAO EMPRES	61.600.839/0001-55	11213930	SAO PAULO	2452166			Nao Incidencia	10/05/2021	103,02	0,00	5,00	0,00	0	
94	LOCAWEB SERVICOS	02.351.877/0001-52	26645491	SAO PAULO	4496527			Nao Incidencia	10/05/2021	439,00	0,00	5,00	0,00	0	
95	COSTA TAVARES SERVICOS	05.648.363/0001-51	10002292	SANTO ANTONIO DE GOI	633			Nao Incidencia	10/05/2021	1.000,00	0,00	2,00	0,00	0	

Processo nº 20220609/2022 - COC - Relatório de prestação de contas
Situação: Arquivado - Último andamento: TES - Processo arquivado
Situação: Em andamento - Último andamento: CSEC - Remetido à Tesouraria
Usuário: MARIA DAS GRAÇAS G RODRIGUES - Data: 28/06/2021 14:40:16
Usuário: Rudimar Caetano Ferreira - Data: 15/08/2022 17:03:24

MINISTÉRIO DA PREVIDÊNCIA SOCIAL - MPS
INSTITUTO NACIONAL DO SEGURO SOCIAL - INSS
SECRETARIA DA RECEITA PREVIDENCIÁRIA - SRP

PREVIDÊNCIA SOCIAL

GUIA DA PREVIDÊNCIA SOCIAL - GPS

1 - NOME OU RAZÃO SOCIAL / FONE / ENDEREÇO **CNPJ 03.284.445/0001-39** ADEMALDO CONSTRUCOES E PROJETOS EIRELI R T-30, ESQ. COM T-55 2.597 QD.107, LT.19 SETOR BUENO GOIANIA GO CEP 74215-060		3 - CÓDIGO DE PAGAMENTO	2631
		4 - COMPETÊNCIA	05/2021
		5 - IDENTIFICADOR	03.284.445/0001-39
		6 - VALOR DO INSS	5.705,84
		7 -	
		8 -	
2 - VENCIMENTO (Uso exclusivo INSS)	18/06/2021	9 - VALOR OUTRAS ENTIDADES	0,00
ATENÇÃO: É vedada a utilização de GPS para recolhimento de receita de valor inferior ao estipulado em resolução publicada pelo INSS. A receita que resultar valor inferior deverá ser adicionada à contribuição ou importância correspondente nos meses subsequentes, até que o total seja igual ou superior ao valor mínimo fixado.		10 - ATM/MULTA E JUROS	0,00
		11 - TOTAL	5.705,84
		AUTENTICAÇÃO BANCÁRIA	

1ªVia-INSS -2ªVia CONTRIBUINTE

MINISTÉRIO DA PREVIDÊNCIA SOCIAL - MPS
INSTITUTO NACIONAL DO SEGURO SOCIAL - INSS
SECRETARIA DA RECEITA PREVIDENCIÁRIA - SRP

PREVIDÊNCIA SOCIAL

GUIA DA PREVIDÊNCIA SOCIAL - GPS

1 - NOME OU RAZÃO SOCIAL / FONE / ENDEREÇO **CNPJ 03.284.445/0001-39** ADEMALDO CONSTRUCOES E PROJETOS EIRELI R T-30, ESQ. COM T-55 2.597 QD.107, LT.19 SETOR BUENO GOIANIA GO CEP 74215-060		3 - CÓDIGO DE PAGAMENTO	2631
		4 - COMPETÊNCIA	05/2021
		5 - IDENTIFICADOR	03.284.445/0001-39
		6 - VALOR DO INSS	5.705,84
		7 -	
		8 -	
2 - VENCIMENTO (Uso exclusivo INSS)	18/06/2021	9 - VALOR OUTRAS ENTIDADES	0,00
ATENÇÃO: É vedada a utilização de GPS para recolhimento de receita de valor inferior ao estipulado em resolução publicada pelo INSS. A receita que resultar valor inferior deverá ser adicionada à contribuição ou importância correspondente nos meses subsequentes, até que o total seja igual ou superior ao valor mínimo fixado.		10 - ATM/MULTA E JUROS	0,00
		11 - TOTAL	5.705,84
		AUTENTICAÇÃO BANCÁRIA	

1ªVia-INSS -2ªVia CONTRIBUINTE

Processo nº 20220609092022 - COC - Relatório de prestação de contas
Situação: Arquivado - Último andamento: TES - Processo arquivado
Situação: Em andamento - Último andamento: CSEC - Remetido a tesouraria
Usuário: MARIA DAS GRAÇAS G RODRIGUES - Data: 26/07/2021 13:34:01
Usuário: Rudimar Caetano Ferreira - Data: 15/08/2022 17:03:24

Transferência Eletrônica Disponível - TED (ENVIATED)

Num. Pendência: 220863
Transação: Transferência Eletrônica Disponível - TED (ENVIATED)
Cooperativa: 3233
Conta Corrente: 337

Dados da Transação

Tipo da Transferência:	Titularidade/CPF diferente
Cooperativa de Débito:	3233
Conta de Débito:	33-7
Nome do Favorecido:	ADEMALDO CONSTRUCOES E PROJETO
CPF/CNPJ do Favorecido:	03284445000139
Banco do Favorecido:	001 - BANCO DO BRASIL
Agência do Favorecido:	3483
Conta do Favorecido:	50.718-0 \ ADEMALDO CONSTRUCOES E PROJETO
Modalidade da Conta:	Conta Corrente
Finalidade:	PAGAMENTO DE FORNECEDORES
Valor da Transferência:	R$ 310.560,72
Data da Transferência:	20/07/2021
Observação:	
Assinado por:	DELZIRA SANTOS MENEZES ROBERTO SERRA DA SILVA MAIA

Processo nº 202206909/2022 - COC - Relatório de prestação de contas
Situação: Em andamento - Último andamento: "CSEC - Remetido à Tesouraria
Situação: Arquivado - Último andamento: TES - Processo arquivado
Usuário: Rudimar Caetano Ferreira - Data: 15/09/2022 17:05:24
Usuário: MARIA DAS GRAÇAS G RODRIGUES - Data: 26/07/2021 13:34:01

Prefeitura de Goiânia
Secretaria Municipal de Finanças
Nota Fiscal de Serviços Eletrônica - NFS-e
AIDF 131709/2010

Número da Nota **2549**
Data Emissão **02/07/2021**
Código Verificação **WWYZ-1XM8**

PRESTADOR DOS SERVIÇOS

CPF/CNPJ	**03.284.445/0001-39** Inscrição Municipal **2159074**
Nome/Razão Social	**ADEMALDO CONSTRUCOES E PROJETOS EIRELI**
Endereço	R T30 N.2597 QD.107 LT.19
Bairro	SET BUENO
Município	GOIÂNIA - GO CEP 74210060 Telefone (62) 32141414

TOMADOR DOS SERVIÇOS

Nome/Razão Social	**ORDEM DOS ADVOGADOS DO BRASIL-SECAO DE GOIAS**
CPF/CNPJ	**02.656.759/0001-52** Inscrição Municipal **500682**
Endereço	R 1121 Q 216A L 04
Bairro	SET MARISTA
Município	GOIANIA - GO CEP 74175120

DISCRIMINAÇÃO DOS SERVIÇOS

5 PARCELA - REFERENTE A PRESTACAO DE SERVICOS DE CONSTRUCAO PARCIAL COM UTILIZACAO DE MATERIAIS E MAO DE OBRA, + REAJUSTE DE INCC. (1 ETAPA DA REFORMA E REESTRUTURACAO DA ESA - GO) LOCALIZADA NA RUA 101 N 123, SETOR SUL, GOIANIA - GO, COM AREA DE 1.074,00M , SENDO 730,0M DO 1 PAVIMENTO, 344,00M DAS CASAS ADJACENTES, CONFORME PROJETOS APRESENTADOS.

Nao retencao do IRRF conforme RIR 99 Art 647
Nao retencao do (PIS/COFINS/CSLL) conforme IN N 459/2004 Art 1
Retencao do ISS conforme codigo tributario municipio Goiania Art 64 e
Decreto N 1.786 de 15 de julho de 2015 Art 127

Valor da mao de obra 50% = R$ 163.024,00
Valor do material 50% = R$ 163.024,00
Retencao do INSS 3,5% = R$ 5.705,84

INFORMAÇÕES ADICIONAIS

CNO: 900058325973
DATA: 03/02/2021

Atividade 412040000
Construcao de edificios

Retenções Federais	PIS	COFINS	INSS	IR	CSLL
	R$ 0,00	R$ 0,00	R$ 5.705,84	R$ 0,00	R$ 0,00

Demonstrativo

Valor dos Serviços	R$	326.048,00
(-) Desconto Incondicionado	R$	0,00
(-) Retenções Federais	R$	5.705,84
(-) ISSQN Retido pelo Tomador	R$	9.781,44
(=) Valor Líquido	R$	310.560,72

Cálculo do Imposto

Valor dos Serviços	R$	326.048,00
(-) Desconto Incondicionado	R$	0,00
(-) Valor da Nota	R$	326.048,00
(-) Deduções	R$	130.419,20
(=) Base de Cálculo	R$	195.628,80
(x) Alíquota	%	5,00
(=) Valor do Imposto (ISSQN)	R$	0,00

Serviço prestado em	Imposto devido em
GOIANIA-GO	**GOIÂNIA-GO**

Valor dos Serviços	Desconto	Valor da Nota
R$ 326.048,00	R$ 0,00	**R$ 326.048,00**

Informações Importantes: Usuário: 1

- Tomador do serviço é Substituto Tributário.
- A autenticidade desta Nota Fiscal pode ser verificada na página da Prefeitura em **www.goiania.go.gov.br**.

Processo nº 20220609/2022 - COC - Relatório de prestação de contas
Situação: Em andamento - Último andamento: CSEC - Remetido à Tesouraria
Usuário: Rudimar Caetano Ferreira - Data: 15/08/2022 17:03:24

SICOOB - Sistema de Cooperativas de Crédito do Brasil
Plataforma de Serviços Financeiros do Sicoob - SISBR

03/12/2021 **Transação Efetivada** 11:54:05

Transferência Eletrônica Disponível - TED (ENVIATED)

Num. Pendência: 228735
Transação: Transferência Eletrônica Disponível - TED (ENVIATED)
Cooperativa: 3233
Conta Corrente: 337

Dados da Transação

Tipo da Transferência:	Titularidade/CPF diferente
Cooperativa de Débito:	3233
Conta de Débito:	33-7
Nome do Favorecido:	ADEMALDO CONSTRUCOES E PROJETO
CPF/CNPJ do Favorecido:	03284445000139
Banco do Favorecido:	001 - BANCO DO BRASIL
Agência do Favorecido:	3483
Conta do Favorecido:	50.718-0 \ ADEMALDO CONSTRUCOES E PROJETO
Modalidade da Conta:	Conta Corrente
Finalidade:	PAGAMENTO DE FORNECEDORES
Valor da Transferência:	R$ 310.560,72
Data da Transferência:	20/08/2021
Observação:	
Assinado por:	DELZIRA SANTOS MENEZES ROBERTO SERRA DA SILVA MAIA

Processo nº 202206909/2022 - COC - Relatório de prestação de contas
Situação: Em andamento - Último andamento: CSEC - Remetido à Tesouraria
Usuário: Rudimar Caetano Ferreira - Data: 30/08/2022 11:00:24
Situação: Em andamento - Último andamento: FINANCEIRO - Remetido à tesouraria
Usuário: MARIA DAS GRAÇAS G RODRIGUES - Data: 30/08/2021 10:11:27

Prefeitura de Goiânia
Secretaria Municipal de Finanças
Nota Fiscal de Serviços Eletrônica - NFS-e
AIDF 131709/2010

Número da Nota **2567**
Data Emissão **23/07/2021**
Código Verificação **HJEX-U8LX**

PRESTADOR DOS SERVIÇOS

CPF/CNPJ	**03.284.445/0001-39** Inscrição Municipal **2159074**
Nome/Razão Social	**ADEMALDO CONSTRUCOES E PROJETOS EIRELI**
Endereço	R T30 N.2597 QD.107 LT.19
Bairro	SET BUENO
Município	GOIÂNIA - GO CEP 74210060 Telefone (62) 32141414

TOMADOR DOS SERVIÇOS

Nome/Razão Social	**ORDEM DOS ADVOGADOS DO BRASIL-SECAO DE GOIAS**
CPF/CNPJ	**02.656.759/0001-52** Inscrição Municipal **500682**
Endereço	R 1121 Q 216A L 04
Bairro	SET MARISTA
Município	GOIANIA - GO CEP 74175120

DISCRIMINAÇÃO DOS SERVIÇOS

6 PARCELA - REFERENTE A PRESTACAO DE SERVICOS DE CONSTRUCAO PARCIAL COM UTILIZACAO DE MATERIAIS E MAO DE OBRA, + REAJUSTE DE INCC. (1 ETAPA DA REFORMA E REESTRUTURACAO DA ESA - GO) LOCALIZADA NA RUA 101 N 123, SETOR SUL, GOIANIA - GO, COM AREA DE 1.074,00M , SENDO 730,0M DO 1 PAVIMENTO, 344,00M DAS CASAS ADJACENTES, CONFORME PROJETOS APRESENTADOS.

Nao retencao do IRRF conforme RIR 99 Art 647
Nao retencao do (PIS/COFINS/CSLL) conforme IN N 459/2004 Art 1
Retencao do ISS conforme codigo tributario municipio Goiania Art 64 e
Decreto N 1.786 de 15 de julho de 2015 Art 127

Valor da mao de obra 50% = R$ 163.024,00
Valor do material 50% = R$ 163.024,00
Retencao do INSS 3,5% = R$ 5.705,84

INFORMAÇÕES ADICIONAIS

CNO: 900058325973
DATA: 03/02/2021

Atividade 412040000
Construcao de edificios

Retenções Federais	PIS	COFINS	INSS	IR	CSLL
	R$ 0,00	R$ 0,00	R$ 5.705,84	R$ 0,00	R$ 0,00

Demonstrativo			Cálculo do Imposto		
Valor dos Serviços	R$	326.048,00	Valor dos Serviços	R$	326.048,00
(-) Desconto Incondicionado	R$	0,00	(-) Desconto Incondicionado	R$	0,00
(-) Retenções Federais	R$	5.705,84	(=) Valor da Nota	R$	326.048,00
(-) ISSQN Retido pelo Tomador	R$	9.781,44	(-) Deduções	R$	130.419,20
(=) Valor Líquido	R$	310.560,72	(=) Base de Cálculo	R$	195.628,80
			(x) Alíquota	%	5,00
			(=) Valor do Imposto (ISSQN)	R$	0,00

Serviço prestado em	Imposto devido em
GOIANIA-GO	**GOIÂNIA-GO**

Valor dos Serviços	Desconto	Valor da Nota
R$ 326.048,00	R$ 0,00	**R$ 326.048,00**

Informações Importantes: Usuário: 1

- Tomador do serviço é Substituto Tributário.
- A autenticidade desta Nota Fiscal pode ser verificada na página da Prefeitura em **www.goiania.go.gov.br.**

Processo nº 202206909/2022 - COC - Relatório de prestação de contas
Situação: Em andamento - Último andamento: Remetido à Tesouraria
Situação: Arquivado - Último andamento: TES - Processo arquivado
Usuário: Rudimar Caetano Ferreira - Data: 15/08/2022 17:05:24
Usuário: Vivian Carla de Oliveira - Data: 02/12/2021 11:09:50

Pagamento Convênio

Num. Pendência: 225928
Transação: Pagamento Convênio
Cooperativa: 3233
Conta Corrente: 337

Dados da Transação

Data de Pagamento:	10/08/2021
Valor Nominal:	R$ 0,00
Valor do Desconto:	R$ 0,00
Valor de Outras Deduções:	R$ 0,00
Valor de Juros de Mora/Multa:	R$ 0,00
Valor de Outros Acréscimos:	R$ 0,00
Valor Total:	R$ 25.814,45
Data de Vencimento:	
Observação:	PREF. GOIANIA/SECRETARIA DE FI
Código de Barras:	86860000258 14450161209 22021081001 61001510600
Assinado por:	DELZIRA SANTOS MENEZES ROBERTO SERRA DA SILVA MAIA

Processo nº 202206909/2022 - COC - Relatório de prestação de contas
Situação: Em andamento - Último andamento: CSEC - Remetido à Tesouraria
Usuário: Rudilhar Caetano Ferreira - Data: 15/08/2022 17:03:24
Processo nº 202105620/2021 - Central de Notas
Situação: Arquivado - Último andamento: TCS - Processo arquivado
Usuário: Vivian Carla de Oliveira - Data: 02/12/2021 11:09:50

PREFEITURA DE GOIANIA
SECRETARIA DE FINANCAS

D.U.A.M. - DOCUMENTO UNICO DE ARRECADACAO MUNICIPAL

CONTRIBUINTE — COD. DEBITO: 000000050068217592021007

ORDEM DOS ADVOGADOS DO BRASIL-SECAO DE GOIAS

INSCRICAO CADASTRAL	CPF/CNPJ
000.0050 0682	02.656.759/0001-52

ENDERECO
R 1121 QD. 216A LT. 04
SET MARISTA GOIANIA - GO CEP 74000-000

TRIBUTO
1759 - ISS RETIDO NA FONTE (ESPONTANEO)

REFERENCIA	VENCIMENTO	EXERCICIO	PARCELA	EMISSAO
07/2021	10/08/2021	2021	7	05/08/2021

INFORMACOES
```
INIC.ATIV.: 02/01/1984
--- CODG ATIVIDADE ---- BASE CALCULO --- ALIQUOTA --- VALOR -----
TOTAL DOS PRESTADORES COM DEBITO ENGLOBADO
```

VALIDADE	QUANTIDADE DE UFIR	VALOR A RECOLHER	TAXA DE EXPEDIENTE
10/08/2021	******,**	*****25.814,45	**********0,00
MULTA	**JUROS**	**DESCONTOS**	**TOTAL A PAGAR**
*********0,00	**********0,00	*********0,00	********25.814,45

MENSAGENS
```
SUJEITO A ESTIMATIVA DE ACORDO COM O ATO NORMATIVO : 003/95.
ISS RETIDO NA FONTE (ESPONTANEO)
```

VIA CONTRIBUINTE 86860000258-6 14450161209-0 22021081001-4 61001510600-0 05/08/21-WEB

INFORMACOES PARA USO EM PROCESSOS
```
CONTRIB. : ORDEM DOS ADVOGADOS DO BRASIL-SECAO DE GOIAS
INSCRICAO :  50.068-2        CNPJ/CPF: 02.656.759/0001-52
RUBRICA   : 1759    ANO : 2021    PARCELA : 7
ESPECIFICACAO: ISS RETIDO NA FONTE (ESPONTANEO)
TOTAL A PAGAR:     25.814,45


******************   1  VIA DO DOCUMENTO    ******************

NUMERO UNICO DE PROCESSAMENTO DUAM: 21081001610015106
EMITIDO NO SISTEMA EM 05/08/2021 AS 11:44
```

VIA PROCESSO 86860000258-6 14450161209-0 22021081001-4 61001510600-0 05/08/21-10/08/21-WEB

cortar aqui cortar aqui

86860000258-6 14450161209-0 22021081001-4 61001510600-0

PREFEITURA DE GOIANIA
SECRETARIA DE FINANCAS

D.U.A.M. - DOCUMENTO UNICO DE ARRECADACAO MUNICIPAL

CONTRIBUINTE
ORDEM DOS ADVOGADOS DO BRASIL-SECAO DE GOIAS

INSCRICAO CADASTRAL	RUBRICA	EXERCICIO	PARCELA
000.0050 0682	1759	2021	7
VALIDADE	**VENCIMENTO**	**QUANTIDADE DE UFIR**	**TOTAL A PAGAR**
10/08/2021	10/08/2021	******,**	*******25.814,45

VIA BANCO 05/08/21-WEB

Processo nº 202206909/2022 - COC - Relatório de prestação de contas
Situação: Em andamento - Último andamento: CSEC - Remetido à Tesouraria
Usuário: Rudimar Caetano Ferreira - Data: 15/08/2022 17:03:24
Situação: Arquivado - Último andamento: TES - Processo arquivado
Usuário: Vivian Carlaine de Oliveira - Data: 02/12/2021 11:09:50

PREFEITURA MUNICIPAL DE GOIANIA

DATA: 05/08/2021
HORA: 11:42

SECRETARIA DE FINANCAS - DEPARTAMENTO DE RECEITAS DIVERSAS

REST - RELACAO DE SERVICOS DE TERCEIROS

Tomador: **ORDEM DOS ADVOGADOS DO BRASIL-SECAO DE GOIAS** C.N.P.J.: **02.656.759/0001-52**

Tipo Contribuinte: **SUBSTITUTO TRIBUTARIO, COM RECOLHIMENTO NORMAL**

Inscrição Municipal: **50.068-2** Referência: **07/2021**

Nr. Serv	Nome/Razão Social Prestador	CPF/CNPJ	Inscrição Cadastral	Cidade Prestador	Nota/Recibo	Código Verificação	Nr. AIDF	Situação Serviço	Data Pagamento	Valor serviço	Base Cálculo	Aliq. %	Valor ISS	C1	C2
01	SOLUTI SOLUCOES EM NEGOCIO	09.461.647/0001-95	2478234	GOIANIA	488999	ZS95-53N8	43079/2010	NORMAL	31/07/2021	336,00	134,40	5,00	6,72	2	
02	MAXI PUBLICIDADE LTDA	14.846.206/0001-41	3231641	GOIANIA	1024	ZK8R-3EED	20583/2012	Simples Nacional	31/07/2021	2.900,00	2.900,00	2,79	80,91	2	
03	NET ONE TECNOLOGIA DA INFOR	02.646.010/0001-24	1690949	GOIANIA	12296	KZNP-Y58K	78727/2010	Simples Nacional	31/07/2021	109,27	109,27	3,84	4,20	2	
05	ALTERNATIVA GRAFICA - EIREL	19.506.976/0001-69	3659569	GOIANIA	989	NX78-3715	6840/2014	NORMAL	31/07/2021	8.000,00	8.000,00	5,00	400,00	2	
06	MAXI PUBLICIDADE LTDA	14.846.206/0001-41	3231641	GOIANIA	1025	N7GF-UMLX	20583/2012	Simples Nacional	31/07/2021	1.000,00	1.000,00	2,79	27,90	2	
07	SOMA COMUNICACAO	08.067.379/0001-69	3858278	GOIANIA	79	RM5I-XTXB	64491/2014	NORMAL	31/07/2021	2.000,00	2.000,00	5,00	100,00	2	
08	DIARIO DE GOIAS COMUNICACAO	12.327.275/0001-13	2891085	GOIANIA	778	Z9W5-ABZ3	118745/2010	Simples Nacional	31/07/2021	4.000,00	4.000,00	3,62	144,80	2	
09	ILION SOLUCOES EM INTERNET	04.409.436/0001-90	2215896	GOIANIA	12156	ZKKX-XNZB	7773/2012	Simples Nacional	31/07/2021	3.419,00	1.367,60	5,00	68,38	2	
10	MAXI PUBLICIDADE LTDA	14.846.206/0001-41	3231641	GOIANIA	1026	Z65P-LP3P	20583/2012	Simples Nacional	31/07/2021	1.100,00	1.100,00	2,79	30,69	2	
11	MAXI PUBLICIDADE LTDA	14.846.206/0001-41	3231641	GOIANIA	1027	R2W4-8717	20583/2012	Simples Nacional	31/07/2021	1.600,00	1.600,00	2,79	44,64	2	
12	LUCAS GONDIM RABELO 0595333	41.981.615/0001-23	5380227	GOIANIA	38	KA15-NPW5	120111/2021	Imposto Fixo	31/07/2021	50,00	0,00	5,00	0,00	2	
13	MARCIA REGINA DE PAIVA BITT	36.109.886/0001-53	5004543	GOIANIA	150	ND18-V2GJ	26344/2020	Simples Nacional	31/07/2021	5.000,00	5.000,00	2,00	100,00	2	
14	GOSITES SOLUCOES ONLINE LTD	07.423.765/0001-83	2191938	GOIANIA	9164	Z4N3-K8K5	54186/2010	Simples Nacional	31/07/2021	280,74	280,74	3,18	8,93	2	
15	JBW COMUNICACAO LTDA ME	13.584.980/0001-69	3035875	GOIANIA	1740	NE73-BEME	52981/2011	Simples Nacional	31/07/2021	9.000,00	9.000,00	4,10	369,00	2	
16	MAIS IDEIAS PROMOCOES MARKE	04.229.343/0001-83	1689071	GOIANIA	5052	NNK2-BH7E	80756/2010	Nao Incidencia	31/07/2021	5.000,00	0,00	5,00	0,00	2	
17	MAXI PUBLICIDADE LTDA	14.846.206/0001-41	3231641	GOIANIA	1028	NM33-9WFW	20583/2012	Simples Nacional	31/07/2021	400,00	400,00	2,79	11,16	2	
18	RUDIMAR CAETANO FERREIRA	23.507.915/0001-93	4160193	GOIANIA	230	ZRBK-ZW9R	6998/2016	NORMAL	31/07/2021	5.005,00	5.005,00	5,00	250,25	2	
19	DINAMERICO GOMES NETO 02583	13.813.101/0001-23	3054918	GOIANIA	345	ZZZZ-Z63Z	60852/2011	NORMAL	31/07/2021	4.000,00	4.000,00	5,00	200,00	2	
20	RUDIMAR CAETANO FERREIRA	23.507.915/0001-93	4160193	GOIANIA	231	KFZH-EJ8H	6998/2016	NORMAL	31/07/2021	650,00	650,00	5,00	32,50	2	
21	COMUNIK CONSULTORIA LTDA	36.318.074/0001-18	5022266	GOIANIA	26	ZDHE-HPT2	33316/2020	Simples Nacional	31/07/2021	15.000,00	15.000,00	2,01	301,50	2	
22	MAXI PUBLICIDADE LTDA	14.846.206/0001-41	3231641	GOIANIA	1029	ZH48-Z4YR	20583/2012	Simples Nacional	31/07/2021	3.000,00	3.000,00	2,79	83,70	2	
23	ROSSETTI E MARTINS LTDA ME	20.888.979/0001-93	4636945	GOIANIA	911	ZV3P-Z55Z	65587/2018	Simples Nacional	31/07/2021	1.600,00	1.600,00	3,50	56,00	2	
24	DIRECTA PRIME SOLUCOES EM I	24.336.079/0001-94	4185528	GOIANIA	9817	KUFB-EH7H	20508/2016	NORMAL	31/07/2021	4.196,00	4.196,00	5,00	209,80	2	
25	UNIGRAF UNIDAS GRAFICAS E E	00.424.275/0001-52	145300	GOIANIA	60835	Z3K3-X3ZB	43354/2012	Imune	31/07/2021	5.000,00	0,00	5,00	0,00	2	
26	GR CONSULTORIA E TREINAMENT	35.933.169/0001-89	4991354	GOIANIA	18	Z339-82ZB	3298/2020	Simples Nacional	31/07/2021	8.700,00	8.700,00	2,01	174,87	2	
27	ARCOS ASSESSORIA DE COMUNIC	28.881.854/0001-43	4491122	GOIANIA	93	SF8P-P7N3	85367/2017	Simples Nacional	31/07/2021	3.000,00	3.000,00	2,00	60,00	2	
28	UNIODONTO GOIANIA COOPERATI	00.891.689/0001-91	581488	GOIANIA	304099	N8ZW-NJ65	80519/2012	NORMAL	31/07/2021	4.801,95	480,19	5,00	24,01	2	
29	MAXI PUBLICIDADE LTDA	14.846.206/0001-41	3231641	GOIANIA	1032	KA32-CMVA	20583/2012	Simples Nacional	31/07/2021	1.000,00	1.000,00	2,79	27,90	2	
30	MAXI PUBLICIDADE LTDA	14.846.206/0001-41	3231641	GOIANIA	1033	SK9Z-U55X	20583/2012	Simples Nacional	31/07/2021	600,00	600,00	2,79	16,74	2	
31	MAXI PUBLICIDADE LTDA	14.846.206/0001-41	3231641	GOIANIA	1034	ZAF3-3G6U	20583/2012	Simples Nacional	31/07/2021	800,00	800,00	2,79	22,32	2	
32	MAXI PUBLICIDADE LTDA	14.846.206/0001-41	3231641	GOIANIA	1035	Z38Y-ND94	20583/2012	Simples Nacional	31/07/2021	1.000,00	1.000,00	2,79	27,90	2	
33	ADEMALDO CONSTRUCOES E PROJ	03.284.445/0001-39	2159074	GOIANIA	2549	WWYZ-1XM8	131709/2010	NORMAL	31/07/2021	326.048,00	195.628,80	5,00	9.781,44	2	
36	JEFERSON PEREIRA DA SILVA C	41.759.219/0001-56	5397014	GOIANIA	3	ZPZP-7NZT	136930/2021	Simples Nacional	31/07/2021	2.495,00	2.495,00	2,17	54,14	2	
37	JEFERSON PEREIRA DA SILVA C	41.759.219/0001-56	5397014	GOIANIA	4	ZFP8-L7NP	136930/2021	Simples Nacional	31/07/2021	5.695,00	5.695,00	2,17	123,58	2	
38	MAXI PUBLICIDADE LTDA	14.846.206/0001-41	3231641	GOIANIA	1043	3W8E-F818	20583/2012	Simples Nacional	31/07/2021	1.400,11	1.400,11	2,79	39,06	2	
39	DESTRA INTELIGENCIA CONTABI	12.394.795/0001-49	2908281	GOIANIA	9115	KL6V-KEI5	127671/2010	Imposto Fixo	31/07/2021	7.945,59	0,00	5,00	0,00	2	
40	DESTRA INTELIGENCIA CONTABI	12.394.795/0001-49	2908281	GOIANIA	9116	PSCB-BNXK	127671/2010	Imposto Fixo	31/07/2021	10.286,74	0,00	5,00	0,00	2	
41	CENTO E NOVE FILMS EIRELI	36.782.234/0001-85	5060869	GOIANIA	54	ZZZZ-ZS8Z	118109/2020	Simples Nacional	31/07/2021	3.000,00	3.000,00	2,00	60,00	2	
42	CENTO E NOVE FILMS EIRELI	36.782.234/0001-85	5060869	GOIANIA	55	LRP4-27T1	118109/2020	Simples Nacional	31/07/2021	7.000,00	7.000,00	2,00	140,00	2	
43	MAXI PUBLICIDADE LTDA	14.846.206/0001-41	3231641	GOIANIA	1044	NE7Z-N914	20583/2012	Simples Nacional	31/07/2021	1.000,00	1.000,00	2,79	27,90	2	
44	ELEVADORES ATLAS SCHINDLER	289.860.009-65	1111868	GOIANIA	193140	ABI5-XTUB	54712/2012	NORMAL	31/07/2021	524,46	524,46	5,00	26,22	2	
45	D B CARVALHO	37.862.216/0001-76	904929	GOIANIA	29328	4SKG-ELJH	43699/2010	Simples Nacional	31/07/2021	220,00	220,00	3,84	8,45	2	
46	DIRECTA PRIME SOLUCOES EM I	24.336.079/0001-94	4185528	GOIANIA	9844	KXMR-Y3BK	20508/2016	Nao Incidencia	31/07/2021	12.528,96	0,00	5,00	0,00	2	
47	DIRECTA PRIME SOLUCOES EM I	24.336.079/0001-94	4185528	GOIANIA	9889	L718-V18J	20508/2016	Nao Incidencia	31/07/2021	581,56	0,00	5,00	0,00	2	
48	TECNOGUARDA VIGILANCIA E SE	02.361.081/0001-80	2202093	GOIANIA	58400	62VD-QMPT	28185/2012	NORMAL	31/07/2021	30.663,33	3.066,33	5,00	153,32	2	
49	ALIANZO AUDITORIA S/S LTDA	26.742.576/0001-18	4343638	GOIANIA	797	1XA8-HFVN	1872/2017	Imposto Fixo	31/07/2021	5.830,00	0,00	5,00	0,00	2	
50	NUCLEO INTEGRADO DE REABILI	24.864.662/0001-78	669482	GOIANIA	1135	K36X-3XNU	52329/2010	Simples Nacional	31/07/2021	1.300,00	1.300,00	2,00	26,00	2	
51	INDEX SOLUCOES INDUSTRIA E	10.725.585/0001-60	2644282	GOIANIA	2584	V2N9-8HN7	34916/2011	Nao Incidencia	31/07/2021	800,00	0,00	5,00	0,00	2	
52	LEONARDO IRAN DA SILVA	13.232.172/0001-32	2984458	GOIANIA	386	UCTZ-LP5P	21121/2011	Imposto Fixo	31/07/2021	3.150,00	0,00	5,00	0,00	2	
53	RONALDO ALVES COSTA SERVICO	41.993.433/0001-72	5393698	GOIANIA	1	KBSJ-323N	166197/2021	Simples Nacional	31/07/2021	12.410,00	12.410,00	2,17	269,30	2	
55	LABORATORIO E CENTRO CLINIC	19.169.504/0001-68	3626733	GOIANIA	17005	48FP-BNXK	68560/2013	Simples Nacional	31/07/2021	290,00	290,00	4,65	13,49	2	
56	SOLUTI SOLUCOES EM NEGOCIO	09.461.647/0001-95	2478234	GOIANIA	490142	ZZZZ-WJZQ	43079/2010	NORMAL	31/07/2021	448,00	179,20	5,00	8,96	2	
57	ELEVADORES OTIS LTDA	29.739.737/0017-70	63312	GOIANIA	180429	1KX4-8JGB	45934/2012	NORMAL	31/07/2021	1.148,53	1.148,53	5,00	57,43	2	
58	RR-ASSESSORIA DE MARKETING	33.340.167/0001-50	727237	GOIANIA	3488	B94A-RQM6	144606/2010	Simples Nacional	31/07/2021	3.600,00	3.600,00	4,54	163,44	2	
59	MAXI PUBLICIDADE LTDA	14.846.206/0001-41	3231641	GOIANIA	1046	9PSQ-I8NC	20583/2012	Simples Nacional	31/07/2021	11.880,00	11.880,00	2,79	331,45	2	
60	FRANCISCO NERIVAN DE ARAUJO	03.502.599/0001-50	1563750	GOIANIA	2479	8Z2Q-KUKF	90042/2010	Simples Nacional	31/07/2021	230,00	230,00	2,79	6,42	2	
61	E. KOESTERKE BURKHARDT LIMA	29.427.702/0001-38	4534980	GOIANIA	108	Z8RT-ELTH	6700/2018	NORMAL	31/07/2021	5.000,00	5.000,00	5,00	250,00	2	
62	CIRGRAFICA E EDITORA LTDA E	03.396.403/0001-90	1552181	GOIANIA	11677	GA83-HMH2	31143/2010	Simples Nacional	31/07/2021	450,00	450,00	5,00	22,50	2	
63	GUSTAVO HENRIQUE DE FARIA M	29.213.135/0001-17	4665376	GOIANIA	10	ZJ3P-NEJ5	82465/2016	Imposto Fixo	31/07/2021	300,00	0,00	5,00	0,00	2	
64	PAULA MARCOLINO ALVES 78124	27.088.422/0001-17	4362780	GOIANIA	74	FAB1-AM83	29307/2017	Imposto Fixo	31/07/2021	3.685,00	0,00	5,00	0,00	2	
65	SALES SERVICOS E COMERCIO L	13.317.246/0001-33	3001563	GOIANIA	15447	KFEF-HN3N	42188/2011	Simples Nacional	31/07/2021	136,00	136,00	2,00	2,72	2	
66	UNIMED GOIANIA COOPERATIVA	02.476.067/0001-22	285463	GOIANIA	623031	QK1Q-T1XL	50047/2011	NORMAL	31/07/2021	64.974,07	6.497,41	5,00	324,87	2	
67	UNIMED GOIANIA COOPERATIVA	02.476.067/0001-22	285463	GOIANIA	623032	R5BX-JGFM	50047/2011	NORMAL	31/07/2021	34.973,35	3.497,33	5,00	174,87	2	
68	THIAGO DE CARVALHO LIMA 033	15.497.794/0001-18	3279286	GOIANIA	190	NB88-GY8Y	79995/2016	Imposto Fixo	31/07/2021	7.990,00	0,00	5,00	0,00	2	
69	COOPERATIVA DOS CONDUTORES	04.691.574/0001-04	2098563	GOIANIA	33628	9TSK-8788	12629/2013	NORMAL	31/07/2021	2.855,00	2.855,00	5,00	142,75	2	
70	SOAR COMERCIO E REFRIGERACA	02.712.479/0001-14	266485	GOIANIA	5192	R4K8-5WB8	69094/2010	Simples Nacional	31/07/2021	75,00	75,00	2,01	1,51	2	
71	BOSSA NOVA MOBILIARIO CORPO	35.193.700/0001-24	4934415	GOIANIA	206	T4E8-U8ZX	220663/2019	Simples Nacional	31/07/2021	1.263,84	1.263,84	4,28	54,09	2	
72	ADEMALDO CONSTRUCOES E PROJ	03.284.445/0001-39	2159074	GOIANIA	2567	HJEX-U8LX	131709/2010	NORMAL	31/07/2021	326.048,00	195.628,80	5,00	9.781,44	2	
73	REDEEMPRESARIAL SERVICOS WE	05.907.755/0001-98	2078961	GOIANIA	4693	Z278-QTKT	78166/2011	Simples Nacional	31/07/2021	3.479,76	1.391,91	2,00	27,84	2	
74	LG SOLUCOES CONSTRUTIVAS E	16.861.988/0001-13	3370445	GOIANIA	71	8HRZ-7Y5G	65986/2012	Simples Nacional	31/07/2021	4.760,00	4.760,00	2,00	95,20	2	
75	MAIS IDEIAS PROMOCOES MARKE	04.229.343/0001-83	1689071	GOIANIA	5091	E88R-3T65	80756/2010	Nao Incidencia	31/07/2021	5.000,00	0,00	5,00	0,00	2	
76	SOAR COMERCIO E REFRIGERACA	02.712.479/0001-14	266485	GOIANIA	5200	1W38-PAW7	69094/2010	Simples Nacional	31/07/2021	150,00	150,00	2,01	3,02	2	
77	EDITORA RAIZES LTDA-EPP	16.880.052/0001-30	3379167	GOIANIA	54012	W2AK-2731	70904/2012	Imune	31/07/2021	5.000,00	0,00	5,00	0,00	2	
78	RUDIMAR CAETANO FERREIRA	23.507.915/0001-93	4160193	GOIANIA	232	5IEZ-K595	6998/2016	NORMAL	31/07/2021	6.825,00	6.825,00	5,00	341,25	2	
79	RUDIMAR CAETANO FERREIRA	23.507.915/0001-93	4160193	GOIANIA	233	I5ZI-MCRP	6998/2016	NORMAL	31/07/2021	650,00	650,00	5,00	32,50	2	
80	AROLDO SOUSA BORGES 0240849	27.432.528/0001-96	4386604	GOIANIA	485	9XSZ-6D59	24783/2017	Imposto Fixo	31/07/2021	100,00	0,00	5,00	0,00	2	
81	JORLAN S/A - VEICULOS AUTOM	01.542.240/0008-57	1304747	GOIANIA	157040	PM8D-A843	87599/2011	NORMAL	31/07/2021	212,50	212,50	5,00	10,63	2	
82	CONEXAO GESTAO FINANCEIRA	11.485.807/0001-88	32760100183	SALVADOR	16			Nao Incidencia	10/07/2021	2.000,00	0,00	5,00	0,00	0	
83	BARRETO E BARRETO SOCIEDADE	23.831.219/0001-38	8106	CERES	149			Nao Incidencia	20/07/2021	1.750,00	0,00	5,00	0,00	0	
84	SILVIO PEIXOTO DA SILVA	20.094.798/0001-95	14208206	APARECIDA DE GOIANIA	165			Nao Incidencia	10/07/2021	900,00	0,00	5,00	0,00	0	
85	MENEGATTI SOLUCOES	04.234.330/0001-00	1621930014	BELO HORIZONTE	244			Nao Incidencia	10/07/2021	9.000,00	0,00	5,00	0,00	0	
86	AVERTON MAURICIO FERREIRA	22.676.813/0001-39	77129	ANAPOLIS	371			Nao Incidencia	30/07/2021	240,00	0,00	2,01	0,00	0	
87	INFORMBANK	10.338.442/0001-04	11038883	RIO DE JANEIRO	372			Nao Incidencia	10/07/2021	51,90	0,00	5,00	0,00	0	
88	ADONAI ENTULHOS E TRANSPORT	17.903.682/0001-45	14168176	APARECIDA DE GOIANIA	526			Nao Incidencia	30/07/2021	1.050,00	0,00	5,00	0,00	0	
89	COSTA TAVARES SERVICOS	05.648.363/0001-51	10002292	SANTO ANTONIO DE GOI	650			Nao Incidencia	10/07/2021	1.000,00	0,00	5,00	0,00	0	
90	A ASSISTENCIAL PRESTADORA	33.242.371/0001-39	139506	APARECIDA DE GOIANIA	720			Nao Incidencia	10/07/2021	315,00	0,00	5,00	0,00	0	
91	SOCIEDADE DE EDUCACAO E CUL	23.888.490/0001-00	14254639	APARECIDA DE GOIANIA	913			Nao Incidencia	10/07/2021	2.000,00	0,00	5,00	0,00	0	
92	BRC SOLUCOES EM GESTAO	23.706.503/0001-82	112877	BLUMENAU	1136			Nao Incidencia	20/07/2021	1.740,11	0,00	5,00	0,00	0	
93	ADM SOLUCOES DE TECNOLOGIA	21.034.518/0001-16	14215802	APARECIDA DE GOIANIA	2162			Nao Incidencia	20/07/2021	200,00	0,00	5,00	0,00	0	
94	EXTINTORES CENTRO OESTE	26.076.592/0001-19	30004024	SENADOR CANEDO	2950			Nao Incidencia	30/07/2021	250,00	0,00	5,00	0,00	0	
95	TOTAL ARCHIVE DIGITALIZACAO	05.481.186/0001-61	14214838	APARECIDA DE GOIANIA	7230			Nao Incidencia	10/07/2021	6.568,04	0,00	5,00	0,00	0	
96	LIG BRASIL SERVICOS	02.121.503/0001-40	143756	APARECIDA DE GOIANIA	8495			Simples Nacional	15/07/2021	364,50	364,50	2,79	10,17	0	
97	LIG BRASIL SERVICOS	02.121.503/0001-40	143756	APARECIDA DE GOIANIA	8496			Simples Nacional	15/07/2021	364,50	364,50	2,79	10,17	0	

Processo nº 202206909/2022 - COC - Relatório de prestação de contas
Situação: Em andamento - Último andamento: FINANCEIRO - Remetido à tesouraria
Situação: Em andamento - Último andamento: CSEC - Remetido à Tesouraria
Usuário: MARIA DAS GRAÇAS G RODRIGUES - Data: 23/08/2021 15:11:16
Usuário: Rudimar Caetano Ferreira - Data: 15/08/2022 17:03:24

MINISTÉRIO DA PREVIDÊNCIA SOCIAL - MPS
INSTITUTO NACIONAL DO SEGURO SOCIAL - INSS
SECRETARIA DA RECEITA PREVIDENCIÁRIA - SRP

PREVIDÊNCIA SOCIAL

GUIA DA PREVIDÊNCIA SOCIAL - GPS

3 - CÓDIGO DE PAGAMENTO	2631
4 - COMPETÊNCIA	07/2021
5 - IDENTIFICADOR	03.284.445/0001-39
6 - VALOR DO INSS	5.705,84
7 -	
8 -	
9 - VALOR OUTRAS ENTIDADES	0,00
10 - ATM/MULTA E JUROS	0,00
11 - TOTAL	5.705,84

1 - NOME OU RAZÃO SOCIAL / FONE / ENDEREÇO
CNPJ 03.284.445/0001-39
ADEMALDO CONSTRUCOES E PROJETOS EIRELI
R T-30, ESQ. COM T-55 2.597 QD.107, LT.19
SETOR BUENO
GOIANIA GO
CEP 74215-060

2 - VENCIMENTO (Uso exclusivo INSS): 20/08/2021

ATENÇÃO: É vedada a utilização de GPS para recolhimento de receita de valor inferior ao estipulado em resolução publicada pelo INSS. A receita que resultar valor inferior deverá ser adicionada à contribuição ou importância correspondente nos meses subsequentes, até que o total seja igual ou superior ao valor mínimo fixado.

AUTENTICAÇÃO BANCÁRIA

1ª Via-INSS -2ª Via CONTRIBUINTE

MINISTÉRIO DA PREVIDÊNCIA SOCIAL - MPS
INSTITUTO NACIONAL DO SEGURO SOCIAL - INSS
SECRETARIA DA RECEITA PREVIDENCIÁRIA - SRP

PREVIDÊNCIA SOCIAL

GUIA DA PREVIDÊNCIA SOCIAL - GPS

3 - CÓDIGO DE PAGAMENTO	2631
4 - COMPETÊNCIA	07/2021
5 - IDENTIFICADOR	03.284.445/0001-39
6 - VALOR DO INSS	5.705,84
7 -	
8 -	
9 - VALOR OUTRAS ENTIDADES	0,00
10 - ATM/MULTA E JUROS	0,00
11 - TOTAL	5.705,84

1 - NOME OU RAZÃO SOCIAL / FONE / ENDEREÇO
CNPJ 03.284.445/0001-39
ADEMALDO CONSTRUCOES E PROJETOS EIRELI
R T-30, ESQ. COM T-55 2.597 QD.107, LT.19
SETOR BUENO
GOIANIA GO
CEP 74215-060

2 - VENCIMENTO (Uso exclusivo INSS): 20/08/2021

ATENÇÃO: É vedada a utilização de GPS para recolhimento de receita de valor inferior ao estipulado em resolução publicada pelo INSS. A receita que resultar valor inferior deverá ser adicionada à contribuição ou importância correspondente nos meses subsequentes, até que o total seja igual ou superior ao valor mínimo fixado.

AUTENTICAÇÃO BANCÁRIA

1ª Via-INSS -2ª Via CONTRIBUINTE

```
SISBB  -  SISTEMA DE INFORMACOES BANCO DO BRASIL
24/08/2021 -      AUTOATENDIMENTO       - 08.43.57
0086800086          SEGUNDA VIA                0001
            COMPROVANTE DE PAGAMENTO

 MINISTERIO DA PREVIDENCIA E ASSISTENCIA SOCIAL
      INSTITUTO NACIONAL DO SEGURO SOCIAL
       GUIA DA PREVIDENCIA SOCIAL - GPS

CLIENTE: ORDEM DOS ADVOGADOS DO BR
AGENCIA: 0086-8 CONTA:         19.101-9
================================================
CODIGO DO PAGAMENTO                         2631
COMPETENCIA                              07/2021
IDENTIFICADOR                    3284445000139
DATA DO PAGAMENTO                   20/08/2021
VALOR DO INSS                         5.705,84
VALOR OUTRAS ENTIDADES                    0,00
VALOR ATM/JUROS/MULTA                     0,00
VALOR TOTAL                           5.705,84
================================================
DOCUMENTO: 082022
AUTENTICACAO SISBB:         2.595.4EC.C78.833.16F


        ******** VIA EMPREGADOR ********


SISBB  -  SISTEMA DE INFORMACOES BANCO DO BRASIL
24/08/2021 -      AUTOATENDIMENTO       - 08.43.57
0086800086          SEGUNDA VIA                0001
            COMPROVANTE DE PAGAMENTO

 MINISTERIO DA PREVIDENCIA E ASSISTENCIA SOCIAL
      INSTITUTO NACIONAL DO SEGURO SOCIAL
       GUIA DA PREVIDENCIA SOCIAL - GPS

CLIENTE: ORDEM DOS ADVOGADOS DO BR
================================================
CODIGO DO PAGAMENTO                         2631
COMPETENCIA                              07/2021
IDENTIFICADOR                    3284445000139
DATA DO PAGAMENTO                   20/08/2021
VALOR DO INSS                         5.705,84
VALOR OUTRAS ENTIDADES                    0,00
VALOR ATM/JUROS/MULTA                     0,00
VALOR TOTAL                           5.705,84
================================================
DOCUMENTO: 082022
AUTENTICACAO SISBB:         2.595.4EC.C78.833.16F


        ******** VIA CONTRIBUINTE ********
```


Processo nº 20220609/2022 - COC - Relatório de prestação de contas
Situação: Em andamento - Último andamento: CSEC - Remetido à Tesouraria
Usuário: Rudimar Caetano Ferreira - Data: 15/08/2022 17:03:24

Processo nº 20220909/2022 - COC - Relatório de prestação de contas
Situação: Em andamento - Último andamento: FINANCEIRO - Remetido à tesouraria
Usuário: MARIA DAS GRAÇAS G RODRIGUES - Data: 23/08/2021 15:11:16
Usuário: Rudimar Caetano Ferreira - Data: 15/08/2022 17:03:24

MINISTÉRIO DA PREVIDÊNCIA SOCIAL - MPS
INSTITUTO NACIONAL DO SEGURO SOCIAL - INSS
SECRETARIA DA RECEITA PREVIDENCIÁRIA - SRP

PREVIDÊNCIA SOCIAL

GUIA DA PREVIDÊNCIA SOCIAL - GPS

3 - CÓDIGO DE PAGAMENTO	2631	
4 - COMPETÊNCIA	07/2021	
5 - IDENTIFICADOR	03.284.445/0001-39	
6 - VALOR DO INSS	5.705,84	
7 -		
8 -		
9 - VALOR OUTRAS ENTIDADES	0,00	
10 - ATM/MULTA E JUROS	0,00	
11 - TOTAL	5.705,84	

1 - NOME OU RAZÃO SOCIAL / FONE / ENDEREÇO
CNPJ 03.284.445/0001-39
ADEMALDO CONSTRUCOES E PROJETOS EIRELI
R T-30, ESQ. COM T-55 2.597 QD.107, LT.19
SETOR BUENO
GOIANIA GO
CEP 74215-060

2 - VENCIMENTO (Uso exclusivo INSS): 20/08/2021

ATENÇÃO: É vedada a utilização de GPS para recolhimento de receita de valor inferior ao estipulado em resolução publicada pelo INSS. A receita que resultar valor inferior deverá ser adicionada à contribuição ou importância correspondente nos meses subsequentes, até que o total seja igual ou superior ao valor mínimo fixado.

AUTENTICAÇÃO BANCÁRIA

1ª Via-INSS -2ª Via CONTRIBUINTE

MINISTÉRIO DA PREVIDÊNCIA SOCIAL - MPS
INSTITUTO NACIONAL DO SEGURO SOCIAL - INSS
SECRETARIA DA RECEITA PREVIDENCIÁRIA - SRP

PREVIDÊNCIA SOCIAL

GUIA DA PREVIDÊNCIA SOCIAL - GPS

3 - CÓDIGO DE PAGAMENTO	2631	
4 - COMPETÊNCIA	07/2021	
5 - IDENTIFICADOR	03.284.445/0001-39	
6 - VALOR DO INSS	5.705,84	
7 -		
8 -		
9 - VALOR OUTRAS ENTIDADES	0,00	
10 - ATM/MULTA E JUROS	0,00	
11 - TOTAL	5.705,84	

1 - NOME OU RAZÃO SOCIAL / FONE / ENDEREÇO
CNPJ 03.284.445/0001-39
ADEMALDO CONSTRUCOES E PROJETOS EIRELI
R T-30, ESQ. COM T-55 2.597 QD.107, LT.19
SETOR BUENO
GOIANIA GO
CEP 74215-060

2 - VENCIMENTO (Uso exclusivo INSS): 20/08/2021

ATENÇÃO: É vedada a utilização de GPS para recolhimento de receita de valor inferior ao estipulado em resolução publicada pelo INSS. A receita que resultar valor inferior deverá ser adicionada à contribuição ou importância correspondente nos meses subsequentes, até que o total seja igual ou superior ao valor mínimo fixado.

AUTENTICAÇÃO BANCÁRIA

1ª Via-INSS -2ª Via CONTRIBUINTE

Emissão de comprovantes - 3o nível

G337240832187917 1
24/08/2021 08:43:57

```
SISBB  -  SISTEMA DE INFORMACOES BANCO DO BRASIL
24/08/2021 -      AUTOATENDIMENTO       - 08.43.57
0086800086          SEGUNDA VIA                0001
            COMPROVANTE DE PAGAMENTO

 MINISTERIO DA PREVIDENCIA E ASSISTENCIA SOCIAL
     INSTITUTO NACIONAL DO SEGURO SOCIAL
      GUIA DA PREVIDENCIA SOCIAL - GPS

CLIENTE: ORDEM DOS ADVOGADOS DO BR
AGENCIA: 0086-8 CONTA:         19.101-9
================================================
CODIGO DO PAGAMENTO                          2631
COMPETENCIA                                07/2021
IDENTIFICADOR                       3284445000139
DATA DO PAGAMENTO                     20/08/2021
VALOR DO INSS                           5.705,84
VALOR OUTRAS ENTIDADES                      0,00
VALOR ATM/JUROS/MULTA                       0,00
VALOR TOTAL                             5.705,84
================================================
DOCUMENTO: 082007
AUTENTICACAO SISBB:         D.2D5.6BC.C74.0F9.277


        ******** VIA EMPREGADOR ********


SISBB  -  SISTEMA DE INFORMACOES BANCO DO BRASIL
24/08/2021 -      AUTOATENDIMENTO       - 08.43.57
0086800086          SEGUNDA VIA                0001
            COMPROVANTE DE PAGAMENTO

 MINISTERIO DA PREVIDENCIA E ASSISTENCIA SOCIAL
     INSTITUTO NACIONAL DO SEGURO SOCIAL
      GUIA DA PREVIDENCIA SOCIAL - GPS

CLIENTE: ORDEM DOS ADVOGADOS DO BR
================================================
CODIGO DO PAGAMENTO                          2631
COMPETENCIA                                07/2021
IDENTIFICADOR                       3284445000139
DATA DO PAGAMENTO                     20/08/2021
VALOR DO INSS                           5.705,84
VALOR OUTRAS ENTIDADES                      0,00
VALOR ATM/JUROS/MULTA                       0,00
VALOR TOTAL                             5.705,84
================================================
DOCUMENTO: 082007
AUTENTICACAO SISBB:         D.2D5.6BC.C74.0F9.277


        ******** VIA CONTRIBUINTE ********
```


Processo nº 20220609/2022 - COC - Relatório de prestação de contas
Situação: Em andamento - Último andamento: CSEC - Remetido à Tesouraria
Usuário: Rudimar Caetano Ferreira - Data: 15/08/2022 17:03:24

Processo nº 202206909/2022 - COC - Relatório de prestação de contas
Situação: Em andamento - Último andamento: CSEC - Remetido à Tesouraria
Usuário: Rudimar Caetano Ferreira - Data: 15/08/2022 17:03:24

Anotação de Responsabilidade Técnica - ART
Lei nº 6.496, de 7 de dezembro de 1977

CREA-GO

ART Obra ou serviço
1020210223129

Conselho Regional de Engenharia e Agronomia de Goiás

1. Responsável Técnico

ALINE FERREIRA CARVALHO
Título profissional: **Engenheira Civil**
RNP: **1408144360**
Registro: **122922/D-MG**

2. Dados do Contrato

Contratante: **ORDEM DOS ADVOGADOS DO BRASIL - SEÇÃO GOIÁS** CPF/CNPJ: **02.656.759/0001-52**
Rua 1121, Nº 200 Bairro: Setor Marista CEP: 74175-120
Quadra: 00 Lote: 00 Complemento: Cidade: Goiania-GO
E-Mail: Fone: (62)32382000
Contrato: 02 Celebrado em: 23/03/2021 Valor Obra/Serviço R$: 23.800,00
Tipo de contratante: Pessoa Jurídica de Direito Público
Ação institucional: Nenhuma/Não Aplicável

3. Dados da Obra/Serviço

Rua 101, Nº 123 Bairro: Setor Sul CEP: 74080-150
Quadra: 00 Lote: 00 Complemento: Cidade: Goiania-GO
Data de Inicio: 23/03/2021 Previsão término: 01/10/2021 Coordenadas Geográficas: -16.6839405,-49.2593931
Finalidade: **Cultural**
Proprietário: **ORDEM DOS ADVOGADOS DO BRASIL - SEÇÃO GOIÁS** CPF/CNPJ: **02.656.759/0001-52**
E-Mail: Fone: (62) 32382000 Tipo de proprietário: Pessoa Jurídica de Direito Público

4. Atividade Técnica

ASSESSORIA, CONSULTORIA OU ASSISTENCIA	Quantidade	Unidade
REFORMA EDIFICIO DE MATERIAIS MISTOS/ESPECIAIS PARA FINS ESPECIAIS	3.293,96	METROS QUADRADOS

O registro da A.R.T. não obriga ao CREA-GO a emitir a Certidão de Acervo Técnico (C.A.T.), a confecção e emissão do documento apenas ocorrerá se as atividades declaradas na A.R.T. forem condizentes com as atribuições do Profissional. As informações constantes desta ART são de responsabilidade do(a) profissional. Este documento poderá, a qualquer tempo, ter seus dados, preenchimento e atribuições profissionais conferidos pelo CREA-GO.
Após a conclusão das atividades técnicas o profissional deverá proceder a baixa desta ART

5. Observações

Vistoria semanal na primeira etapa da reforma da Esa (Escola Superior de Advocacia do Estado de Goiás).

6. Declarações

Acessibilidade: Não: Declaro que as regras de acessibilidade previstas nas normas técnicas da ABNT, na legislação específica e no Decreto nº 5.296, de 2 de dezembro de 2004, não se aplicam às atividades profissionais acima relacionadas.

7. Entidade de Classe

NENHUMA

8. Assinaturas

Declaro serem verdadeiras as informações acima

_____, ____ de _____ de _____
Local Data

_____
ALINE FERREIRA CARVALHO - CPF: 010.617.011-23

_____
ORDEM DOS ADVOGADOS DO BRASIL - SEÇÃO GOIÁS - CPF/CNPJ: 02.656.759/0001-52

9. Informações

- A ART é válida somente após a conferência e o CREA-GO receber a informação do PAGAMENTO PELO BANCO.
- A autenticidade deste documento pode ser verificada no site www.creago.org.br.
- A guarda da via assinada da ART será de responsabilidade do profissional e do contratante com o objetivo de documentar o vínculo contratual.
- Não é mais necessário enviar o documento original para o CREA-GO. O CREA-GO não mais afixará carimbo na nova ART.

www.creago.org.br atendimento@creago.org.br
Tel: (62) 3221-6200

CREA-GO Conselho Regional de Engenharia e Agronomia de Goiás

Valor da ART:	Registrada em	Valor Pago	Nosso Numero	Situação		Não possui	Não Possui
233,94	06/10/2021	R$ 233,94	28320690121221656	Registrada/OK		Livro de Ordem	CAT

Processo nº 202206909/2022 - COC - Relatório de prestação de contas
Situação: Em andamento - Último andamento: CSEC - Remetido à Tesouraria
Usuário: Rudimar Caetano Ferreira - Data: 15/08/2022 17:03:24

Anotação de Responsabilidade Técnica - ART
Lei nº 6.496, de 7 de dezembro de 1977

CREA-GO

ART Obra ou serviço
1020210222407

Conselho Regional de Engenharia e Agronomia de Goiás

1. Responsável Técnico

LIDIANE MOREIRA DE CARVALHO RNP: **1000427080**
Título profissional: **Engenheira Civil , Engenheira de Seguranca do Trabalho** Registro: **14524/D-GO**

2. Dados do Contrato

Contratante: **ORDEM DOS ADVOGADOS DO BRASIL - SEÇÃO GOIÁS** CPF/CNPJ: **02.656.759/0001-52**
Rua 1121, Nº 200 Bairro: Setor Marista CEP: 74175-120
Quadra: 0 Lote: 0 Complemento: Cidade: Goiania-GO
E-Mail: Fone: (62)32382000
Contrato: 002 Celebrado em: 23/03/2021 Valor Obra/Serviço R$: 23.800,00
Tipo de contratante: Pessoa Jurídica de Direito Público
Ação institucional: Nenhuma/Não Aplicável

3. Dados da Obra/Serviço

Rua 101, Nº 123 Bairro: Setor Sul CEP: 74080-150
Quadra: 0 Lote: 0 Complemento: Cidade: Goiania-GO
Data de Inicio: 23/03/2021 Previsão término: 23/09/2021 Coordenadas Geográficas: -16.6839405,-49.2593931
Finalidade: **Cultural**
Proprietário: **ORDEM DOS ADVOGADOS DO BRASIL - SEÇÃO GOIÁS** CPF/CNPJ: **02.656.759/0001-52**
E-Mail: Fone: (62) 32382000 Tipo de proprietário: Pessoa Jurídica de Direito Público

4. Atividade Técnica

ASSESSORIA, CONSULTORIA OU ASSISTENCIA	Quantidade	Unidade
REFORMA EDIFICIO DE MATERIAIS MISTOS/ESPECIAIS PARA FINS ESPECIAIS	3,00	PAVIMENTOS

O registro da A.R.T. não obriga ao CREA-GO a emitir a Certidão de Acervo Técnico (C.A.T.), a confecção e emissão do documento apenas ocorrerá se as atividades declaradas na A.R.T. forem condizentes com as atribuições do Profissional. As informações constantes desta ART são de responsabilidade do(a) profissional. Este documento poderá, a qualquer tempo, ter seus dados, preenchimento e atribuições profissionais conferidos pelo CREA-GO.
Após a conclusão das atividades técnicas o profissional deverá proceder a baixa desta ART

5. Observações

OBRA DE REFORMA DA ESCOLA SUPERIOR DE ADVOCACIA DE GOIAS

6. Declarações

Acessibilidade: Sim: Declaro atendimento às regras de acessibilidade previstas nas normas técnicas da ABNT, na legislação específica e no Decreto nº 5.296, de 2 de dezembro de 2004.

7. Entidade de Classe

NENHUMA

8. Assinaturas

Declaro serem verdadeiras as informações acima

_____, ____ de _____ de _____
Local Data

LIDIANE MOREIRA DE CARVALHO - CPF: 045.707.346-26

ORDEM DOS ADVOGADOS DO BRASIL - SEÇÃO GOIÁS - CPF/CNPJ: 02.656.759/0001-52

9. Informações

- A ART é válida somente após a conferência e o CREA-GO receber a informação do PAGAMENTO PELO BANCO.
- A autenticidade deste documento pode ser verificada no site www.creago.org.br.
- A guarda da via assinada da ART será de responsabilidade do profissional e do contratante com o objetivo de documentar o vínculo contratual.
- Não é mais necessário enviar o documento original para o CREA-GO. O CREA-GO não mais afixará carimbo na nova ART.

www.creago.org.br atendimento@creago.org.br
Tel: (62) 3221-6200

CREA-GO Conselho Regional de Engenharia e Agronomia de Goiás

Valor da ART:	Registrada em	Valor Pago	Nosso Numero	Situação		Não possui	Não Possui
233,94	07/10/2021	R$ 233,94	28320690121224153	Registrada/OK		Livro de Ordem	CAT

Processo nº 202206909/2022 - COC - Relatório de prestação de contas
Situação: Em andamento - Último andamento: CSEC - Remetido à Tesouraria
Usuário: Rudimar Caetano Ferreira - Data: 15/08/2022 17:03:24

Responder a todos | Excluir | Lixo Eletrônico | Bloquear | ...

ENC: OAB-GO - Prestação de Contas FIDA - Ofício 699/2021-GP

Christiano Arruda - Financeiro / OAB-GO
Para: poliana silva

1

Ter, 07/12/2021 18:38

Boa tarde!

Segue para compor os autos da prestação de contas 2021.

Att.;

OAB GOIÁS
CHRISTIANO MOISÉS DE ARRUDA
Coordenador Financeiro
christiano.arruda@oabgo.org.br
Fone: 62 3238 2024 | 3238 2020
Ordem dos Advogados do Brasil – Seção de Goiás
Rua 1.124 c/ 1.121, Qd. 217, Lt. 11, Setor Marista, Goiânia/GO | www.oabgo.org.br
Antes de imprimir, pense em sua responsabilidade com o Meio Ambiente.

De: Valdinez Barbosa de Macedo <val@oab.org.br>
Enviado: terça-feira, 7 de dezembro de 2021 17:49
Para: Christiano Arruda - Financeiro / OAB-GO <christiano.arruda@oabgo.org.br>; CFOAB.GAR.Protocolo <protocolocfoab@oab.org.br>; Kaique Junio de Oliveira Ortiz <kaique.ortiz@oab.org.br>
Assunto: RES: OAB-GO - Prestação de Contas FIDA - Ofício 699/2021-GP

Prezado,

Protocolado sob n. **49.0000.2021.010038-2**

OAB NACIONAL
Valdinez Barbosa de Macedo
Assistente Técnico – Administrativo | Protocolo

val@oab.org.br | protocolocfoab@oab.org.br
(61) 2193 9672 | FAX: (61) 2193 9773
www.oab.org.br

"Resolução n. 011/2019, da Diretoria do Conselho Federal da OAB: As comunicações por correio eletrônico entre endereços institucionais produzem o mesmo efeito da correspondência em meio físico."

De: Christiano Arruda - Financeiro / OAB-GO <christiano.arruda@oabgo.org.br>
Enviada em: terça-feira, 7 de dezembro de 2021 17:17

Processo nº 202206909/2022 - COC - Relatório de prestação de contas
Situação: Em andamento - Último andamento: CSEC - Remetido à Tesouraria
Usuário: Rudimar Caetano Ferreira - Data: 15/08/2022 17:03:24

Conselho Gestor do FIDA

Deliberação nº 006/77/2022

Data: 26 de maio de dois mil e vinte e dois.

Local: Tele presencial – Conselho Federal OAB

Às dez horas do dia vinte e seis de maio dois mil e vinte e dois, de forma virtual, reuniu-se o Conselho Gestor do Fundo de Integração e Desenvolvimento Assistencial dos Advogados – FIDA, da Ordem dos Advogados do Brasil, sob a Presidência do Dr. Felipe Sarmento Cordeiro (CF/AP), Vice-Presidente Dra. Laura Cristina Lopes de Sousa (CAA/AC), Secretário Dr. Danniel Alves Costa (OAB/SE), Dr. Leonardo Pio da Silva Campos, Diretor Tesoureiro CFOAB e demais Conselheiros: Afeife Mohamad Hajj (CF/MS), Alberto Antônio de Albuquerque Campos (CF/PA), Aldo de Medeiros Lima Filho (OAB/RN), Anne Cristine Silva Cabral (CAA/PE), Claudia Prudêncio (OAB/SC), Eduardo Uchôa Athayde (CAA/DF Coordenador Nacional da CONCAD), Élida Fabrícia Oliveira Machado Franklin (CF/PI), José Erinaldo Dantas Filho (OAB/CE), Ezelaide Viegas da Costa Almeida (CF/AM), Fabiano Augusto Piazza Baracat (CAA/PR), Harrison Alexandre Targino (OAB/PB), Mariana Melara Reis (CF/RS), Natália Leitão Costa (CAA/RR). Registra-se as seguintes presenças dos funcionários: Alberto Jones Souza (Gerente da Controladoria CFOAB), Kátia Rodrigues da Rocha (Auditora/Controladoria), Millena Lima Meireles (Assistente Administrativo), da Controladoria/CFOAB, Simone Oyarzabal (Assessora Especial Fida/Concad) e Janaina Clarete de Morais (Analista Administrativo Fida/Concad), para o apoio administrativo. **Ausentes**: Gustavo Oliveira Chalfun (CAA/MG) Jacó Carlos Silva Coelho (CASAG) devidamente justificados, participando de compromissos profissionais e institucionais, anteriormente agendados em seus Estados.

5.2) Protocolo n. 49.0000.2019.005869-4/FIDA – OAB/GO e CASAG - O Conselheiro Felipe Sarmento apresenta seu relatório e voto referente à Prestação de Contas da verba de 35% – Valor: R$ 925.622,11 (novecentos e vinte e cinco mil, seiscentos e vinte e dois reais e onze centavos) e verba 60%, 2017 (R$ 269.512,00), 2018 (R$ 293.043,00) e 2019 (R$ 337.011,00) aplicado na construção da sede da ESA/GO. **Decisão:** Aprovado, à unanimidade, nos termos do voto do relator, dando-se a quitação ao valor acima citado. Comunicar à CASAG e à OAB/GO, inclusive, quanto à afetação dos bens ao FIDA, nos termos da Resolução n. 001/14.

Simone Oyarzabal
Assessora Especial FIDA/CONCAD

Ordem dos Advogados do Brasil - Seccional Goiás
R. 1121, 200 - St. Marista, Goiânia - GO, 74175-120
(62) 3238-2000 | www.oabgo.org.br | oabnet@oabgo.org.br

Processo nº 20220609/2022 - COC - Relatório de prestação de contas
Situação: Em andamento - Último andamento: CSEC - Remetido à Tesouraria
Usuário: Rudimar Caetano Ferreira - Data: 15/08/2022 17:03:24

04) Demonstrativo das Cotas Regulamentares devidas e transferidas, acompanhado dos comprovantes de pagamentos respectivos; (NR. Ver Provimento n. 104/2004);

Processo nº 202206909/2022 - COC - Relatório de prestação de contas
Situação: Em andamento - Último andamento: CSEC - Remetido à Tesouraria
Usuário: Rudimar Caetano Ferreira - Data: 15/08/2022 17:03:24

APURAÇÃO COTA ESTATUTÁRIA 2021

ANUIDADES DO EXERCÍCIO **PROVISÃO**		R$	**40.622.639,55**
JUROS S/ ANUIDADES ANO CORRENTE		R$	330.257,53
MULTA SO ANUIDADES ANO CORRENTE		R$	199.868,18
CORREÇÃO MONETÁRIA ANO CORRENTE		R$	525.732,47
ANUIDADES DO EXERCÍCIOS/ANTERIORES		**R$**	**6.832.616,24**
JUROS S/ ANUIDADES DE EXERCÍCIOS ANTERIORES		R$	683.182,88
MULTA S/ ANUIDADES DE EXERCÍCIOS ANTERIORES		R$	99.173,99
CORREÇÃO MONETÁRIA EXERCÍCIOS ANTERIORES		R$	558.318,77
TOTAL DA RECEITA		**R$**	**49.851.789,61**
DEDUÇÕES PARA CALCULO COTA ESTATUTÁRIA			
(-) ANUIDADES NÃO RECEBIDAS DE EXERCÍCIO 2021		R$	11.970.284,57
(-) MULTA S/ ANUIDADES DO EXERCÍCIO		R$	199.868,18
(-) MULTA S/ ANUIDADES DO EXERCÍCIO ANTERIORES		R$	99.173,99
(-) ANUIDADES CANCELADAS		R$	1.279.612,62
(-) ANUIDADES CANCELADAS ANOS ANTERIORES		R$	224.986,52
(-) DESCONTOS CONCEDIDOS		R$	1.260.280,08
TOTAL DAS DEDUÇÕES PARA CÁLCULO COTA ESTATUTÁRIA		**R$**	**15.034.205,96**
VALOR PARA CALCULO DA COTA ESTATUTÁRIA		**R$**	**34.817.583,65**
VALOR COTA ESTATUTÁRIA CFOAB		**R$**	**3.481.758,37**
(-)	DEDUÇÃO 50%	R$	-
(-)	REPASSADO PARA O CFOAB EM 2021	R$	1.826.644,41
VALOR A REPASSAR PARA CFOAB		**R$**	**1.655.113,96**
VALOR COTA ESTATUTÁRIA FIDA		**R$**	**696.351,67**
(-)	DEDUÇÕES	R$	-
(-)	REPASSADO PARA O FIDA EM 2021	R$	696.351,67
SALDO A REPASSSAR AO FIDA		**R$**	**0,00**
VALOR COTA ESTATUTÁRIA CASAG		**R$**	**6.963.516,73**
(-)	CONVERTIDO EM AUXILIO FINANCEIRO	R$	4.584.516,73
(-)	REPASSADO PARA A CASAG	R$	2.379.000,00
SALDO A REPASSSAR PARA CAA/GO		**R$**	-
FUNDO CULTURAL - 3%		**R$**	**1.392.703,35**
(-)	DEDUÇÕES	R$	1.392.703,35
(-)	REPASSADO PARA A CASAG EM 2021	R$	-
SALDO A REPASSSAR AO FUNDO CULTURAL		**-R$**	**0,00**

CONSELHO FEDERAL DA OAB * REPASSES REALIZADOS EM 2021 *											
Pagto.	janeiro-21	março-21	maio-21	junho-21	julho-21	agosto-21	setembro-21	outubro-21	novembro-21	dezembro-21	Total Geral
18-jan-21	R$ 101.684,00										R$ 101.684,00
31-mar-21		R$ 300.000,00									R$ 300.000,00
7-mai-21			R$ 0,11								R$ 0,11
18-mai-21			R$ 0,24								R$ 0,24
31-mai-21			R$ 0,20								R$ 0,20
2-jun-21				R$ 0,20							R$ 0,20
24-jun-21				R$ 0,20							R$ 0,20
25-jun-21				R$ 500.000,00							R$ 500.000,00
29-jun-21				R$ 7,88							R$ 7,88
1-jul-21					R$ 92,85						R$ 92,85
2-jul-21					R$ 255,14						R$ 255,14
5-jul-21					R$ 723,43						R$ 723,43
6-jul-21					R$ 430,70						R$ 430,70
7-jul-21					R$ 281,96						R$ 281,96
8-jul-21					R$ 233,32						R$ 233,32
9-jul-21					R$ 205,40						R$ 205,40
12-jul-21					R$ 216,12						R$ 216,12
13-jul-21					R$ 383,03						R$ 383,03
14-jul-21					R$ 6,37						R$ 6,37
15-jul-21					R$ 10,15						R$ 10,15
16-jul-21					R$ 21,64						R$ 21,64
21-jul-21					R$ 4,70						R$ 4,70
22-jul-21					R$ 33,19						R$ 33,19
23-jul-21					R$ 62,22						R$ 62,22
26-jul-21					R$ 97,52						R$ 97,52
30-jul-21					R$ 35,42						R$ 35,42
2-ago-21						R$ 73,24					R$ 73,24
3-ago-21						R$ 227,78					R$ 227,78
4-ago-21						R$ 107,21					R$ 107,21
5-ago-21						R$ 109,20					R$ 109,20
6-ago-21						R$ 93,65					R$ 93,65
9-ago-21						R$ 112,47					R$ 112,47

Processo nº 20220609/2022 - COC - Relatório de prestação de contas
Situação: Em andamento - Último andamento: CSEC - Remetido à Tesouraria
Usuário: Rudimar Caetano Ferreira - Data: 15/08/2022 17:03:24

10-ago-21						R$ 85,17					R$ 85,17
12-ago-21						R$ 9,96					R$ 9,96
17-ago-21						R$ 35,42					R$ 35,42
18-ago-21						R$ 12,72					R$ 12,72
19-ago-21						R$ 18,80					R$ 18,80
23-ago-21						R$ 499.021,36					R$ 499.021,36
24-ago-21						R$ 116,21					R$ 116,21
25-ago-21						R$ 312,09					R$ 312,09
26-ago-21						R$ 290,88					R$ 290,88
27-ago-21						R$ 240,94					R$ 240,94
30-ago-21						R$ 185,39					R$ 185,39
31-ago-21						R$ 730,06					R$ 730,06
1-set-21							R$ 399,58				R$ 399,58
2-set-21							R$ 311,14				R$ 311,14
3-set-21							R$ 349,78				R$ 349,78
6-set-21							R$ 188,90				R$ 188,90
8-set-21							R$ 507,35				R$ 507,35
9-set-21							R$ 371,52				R$ 371,52
10-set-21							R$ 617,84				R$ 617,84
13-set-21							R$ 532,76				R$ 532,76
14-set-21							R$ 806,28				R$ 806,28
15-set-21							R$ 623,39				R$ 623,39
16-set-21							R$ 998.444,07				R$ 998.444,07
17-set-21							R$ 531,30				R$ 531,30
20-set-21							R$ 683,76				R$ 683,76
21-set-21							R$ 763,39				R$ 763,39
22-set-21							R$ 535,92				R$ 535,92
23-set-21							R$ 916,05				R$ 916,05
24-set-21							R$ 483,17				R$ 483,17
27-set-21							R$ 931,46				R$ 931,46
28-set-21							R$ 963,25				R$ 963,25
29-set-21							R$ 995,40				R$ 995,40
30-set-21							R$ 1.292,48				R$ 1.292,48
1-out-21								R$ 1.031,31			R$ 1.031,31
4-out-21								R$ 1.782,71			R$ 1.782,71

Processo nº 20220690/2022 - COC - Relatório de prestação de contas
Situação: Em andamento - Último andamento: CSEC - Remetido à Tesouraria
Usuário: Rudimar Caetano Ferreira - Data: 15/08/2022 17:03:24

5-out-21								R$ 1.709,04			R$ 1.709,04
6-out-21								R$ 1.895,46			R$ 1.895,46
7-out-21								R$ 1.892,47			R$ 1.892,47
8-out-21								R$ 1.224,72			R$ 1.224,72
11-out-21								R$ 1.217,80			R$ 1.217,80
13-out-21								R$ 1.907,64			R$ 1.907,64
14-out-21								R$ 2.273,26			R$ 2.273,26
15-out-21								R$ 3.874,07			R$ 3.874,07
18-out-21								R$ 7.557,53			R$ 7.557,53
19-out-21								R$ 13.746,27			R$ 13.746,27
20-out-21								R$ 1.729,47			R$ 1.729,47
21-out-21								R$ 335.377,71			R$ 335.377,71
22-out-21								R$ 591,89			R$ 591,89
25-out-21								R$ 1.598,28			R$ 1.598,28
26-out-21								R$ 1.152,06			R$ 1.152,06
27-out-21								R$ 813,88			R$ 813,88
28-out-21								R$ 613,25			R$ 613,25
29-out-21								R$ 730,19			R$ 730,19
1-nov-21									R$ 967,40		R$ 967,40
3-nov-21									R$ 1.693,41		R$ 1.693,41
4-nov-21									R$ 1.399,55		R$ 1.399,55
5-nov-21									R$ 1.556,48		R$ 1.556,48
8-nov-21									R$ 2.596,66		R$ 2.596,66
9-nov-21									R$ 1.584,69		R$ 1.584,69
10-nov-21									R$ 1.241,79		R$ 1.241,79
11-nov-21									R$ 1.527,90		R$ 1.527,90
12-nov-21									R$ 1.193,30		R$ 1.193,30
16-nov-21									R$ 504.321,32		R$ 504.321,32
17-nov-21									R$ 1.697,65		R$ 1.697,65
18-nov-21									R$ 2.606,33		R$ 2.606,33
19-nov-21									R$ 3.541,08		R$ 3.541,08
22-nov-21									R$ 1.721,67		R$ 1.721,67
23-nov-21									R$ 938,06		R$ 938,06
24-nov-21									R$ 1.024,83		R$ 1.024,83
25-nov-21									R$ 585,12		R$ 585,12

Processo nº 20220699/2022 - COC - Relatório de prestação de contas
Situação: Em andamento - Último andamento: CSEC - Remetido à Tesouraria.
Usuário: Rudimar Caetano Ferreira - Data: 15/08/2022 17:03:24

26-nov-21									R$ 1.459,04		R$ 1.459,04
29-nov-21									R$ 851,05		R$ 851,05
30-nov-21									R$ 978,06		R$ 978,06
1-dez-21										R$ 762,81	R$ 762,81
2-dez-21										R$ 417,03	R$ 417,03
3-dez-21										R$ 468,25	R$ 468,25
6-dez-21										R$ 1.425,38	R$ 1.425,38
7-dez-21										R$ 626,37	R$ 626,37
8-dez-21										R$ 798,11	R$ 798,11
9-dez-21										R$ 428,00	R$ 428,00
10-dez-21										R$ 485,57	R$ 485,57
13-dez-21										R$ 878,82	R$ 878,82
14-dez-21										R$ 1.246,54	R$ 1.246,54
15-dez-21										R$ 1.158,33	R$ 1.158,33
16-dez-21										R$ 1.123,76	R$ 1.123,76
17-dez-21										R$ 1.175,02	R$ 1.175,02
20-dez-21										R$ 2.516,78	R$ 2.516,78
21-dez-21										R$ 498.359,79	R$ 498.359,79
22-dez-21										R$ 743,00	R$ 743,00
23-dez-21										R$ 619,92	R$ 619,92
24-dez-21										R$ 94,83	R$ 94,83
27-dez-21										R$ 1.897,21	R$ 1.897,21
28-dez-21										R$ 1.266,63	R$ 1.266,63
29-dez-21										R$ 1.027,43	R$ 1.027,43
30-dez-21										R$ 375,70	R$ 375,70
Total Geral	R$ 101.684,00	R$ 300.000,00	R$ 0,55	R$ 500.008,28	R$ 3.093,16	R$ 501.782,55	R$ 1.011.248,79	R$ 382.719,01	R$ 533.485,39	R$ 517.895,28	R$ 3.851.917,01

Processo nº 202206909/2022 - COC - Relatório de prestação de contas
Situação: Em andamento - Último andamento: CSEC - Remetido à Tesouraria
Usuário: Rudimar Caetano Ferreira - Data: 15/08/2022 17:03:24

FIDA * REPASSES REALIZADOS EM 2021 *									
Pagto	mai/2021	jun/2021	jul/2021	ago/2021	set/2021	out/2021	nov/2021	dez/2021	Total Geral
7-mai-21	R$ 0,02								R$ 0,02
18-mai-21	R$ 0,04								R$ 0,04
31-mai-21	R$ 0,04								R$ 0,04
2-jun-21		R$ 0,04							R$ 0,04
24-jun-21		R$ 0,04							R$ 0,04
25-jun-21		R$ 100.000,00							R$ 100.000,00
29-jun-21		R$ 1,57							R$ 1,57
1-jul-21			R$ 18,57						R$ 18,57
2-jul-21			R$ 51,02						R$ 51,02
5-jul-21			R$ 144,68						R$ 144,68
6-jul-21			R$ 86,14						R$ 86,14
7-jul-21			R$ 56,39						R$ 56,39
8-jul-21			R$ 46,66						R$ 46,66
9-jul-21			R$ 41,08						R$ 41,08
12-jul-21			R$ 43,22						R$ 43,22
13-jul-21			R$ 76,60						R$ 76,60
14-jul-21			R$ 1,27						R$ 1,27
15-jul-21			R$ 2,03						R$ 2,03
16-jul-21			R$ 4,32						R$ 4,32
21-jul-21			R$ 0,94						R$ 0,94
22-jul-21			R$ 6,63						R$ 6,63
23-jul-21			R$ 12,44						R$ 12,44
26-jul-21			R$ 19,50						R$ 19,50
30-jul-21			R$ 7,08						R$ 7,08
2-ago-21				R$ 14,64					R$ 14,64
3-ago-21				R$ 45,55					R$ 45,55
4-ago-21				R$ 21,44					R$ 21,44
5-ago-21				R$ 21,84					R$ 21,84
6-ago-21				R$ 18,73					R$ 18,73
9-ago-21				R$ 22,49					R$ 22,49
10-ago-21				R$ 17,03					R$ 17,03
12-ago-21				R$ 1,99					R$ 1,99
17-ago-21				R$ 7,08					R$ 7,08
18-ago-21				R$ 2,54					R$ 2,54
19-ago-21				R$ 3,76					R$ 3,76

Processo nº 20220609/2022 - COC - Relatório de prestação de contas
Situação: Em andamento - Último andamento: CSEC - Remetido à Tesouraria
Usuário: Rudimar Caetano Ferreira - Data: 15/08/2022 17:03:24

24-ago-21				R$ 23,24					R$ 23,24
25-ago-21				R$ 62,41					R$ 62,41
26-ago-21				R$ 58,17					R$ 58,17
27-ago-21				R$ 48,18					R$ 48,18
30-ago-21				R$ 37,07					R$ 37,07
31-ago-21				R$ 146,01					R$ 146,01
1-set-21					R$ 79,91				R$ 79,91
2-set-21					R$ 62,22				R$ 62,22
3-set-21					R$ 69,95				R$ 69,95
6-set-21					R$ 37,78				R$ 37,78
8-set-21					R$ 101,47				R$ 101,47
9-set-21					R$ 74,30				R$ 74,30
10-set-21					R$ 123,56				R$ 123,56
13-set-21					R$ 106,55				R$ 106,55
14-set-21					R$ 161,25				R$ 161,25
15-set-21					R$ 124,67				R$ 124,67
16-set-21					R$ 80,27				R$ 80,27
17-set-21					R$ 106,26				R$ 106,26
20-set-21					R$ 136,75				R$ 136,75
21-set-21					R$ 152,67				R$ 152,67
22-set-21					R$ 107,18				R$ 107,18
23-set-21					R$ 183,21				R$ 183,21
24-set-21					R$ 96,63				R$ 96,63
27-set-21					R$ 186,29				R$ 186,29
28-set-21					R$ 192,65				R$ 192,65
29-set-21					R$ 199,08				R$ 199,08
30-set-21					R$ 258,49				R$ 258,49
1-out-21						R$ 206,26			R$ 206,26
4-out-21						R$ 356,54			R$ 356,54
5-out-21						R$ 341,80			R$ 341,80
6-out-21						R$ 379,09			R$ 379,09
7-out-21						R$ 378,49			R$ 378,49
8-out-21						R$ 244,94			R$ 244,94
11-out-21						R$ 243,56			R$ 243,56
13-out-21						R$ 381,52			R$ 381,52
14-out-21						R$ 454,65			R$ 454,65
15-out-21						R$ 774,81			R$ 774,81
18-out-21						R$ 1.511,50			R$ 1.511,50

Processo nº 20220609/2022 - COC - Relatório de prestação de contas
Situação: Em andamento - Último andamento: CSEC - Remetido à Tesouraria
Usuário: Rudimar Caetano Ferreira - Data: 15/08/2022 17:03:24