OABGONEWS

Goiânia, 18 de agosto de 2017 - Edição 46

TJ-GO suspende revista a advogados nos fóruns

O TJGO suspendeu a revista aos profissionais da advocacia nos Fóruns de Goiânia e do interior. Com a decisão, para ter acesso aos espaços, os advogados terão que apresentar a carteira profissional. A suspensão permanece em vigor até a aquisição e a instalação de equipamentos de segurança (scanners). "Tal revista era um problema enfrentado pela advocacia de todo o país", afirmou o presidente Lúcio Flávio Siqueira de Paiva em nota oficial, divulgada em 2 de agosto deste ano. A OAB reuniu-se com o presidente do TJ-GO, desembargador Gilberto Marques Filho, quando reforçou o inconformismo com o retorno da revista. Na mesma nota, a OAB destacou seu reconhecimento à sensibilidade do presidente do TJ, Gilberto Marques. Leia mais...

Comissão atua pela criação de Central de Empregos para Pessoas com Deficiência

Membros da Comissão dos Direitos da Pessoa com Deficiência, William Veloso e Mariana Camargo, estiveram presentes em sessão na Câmara de Goiânia que aprovou projeto de lei que institui uma central de empregos para pessoas com deficiência na capital. A proposta estabelece a criação de uma central que será elo de ligação entre trabalhadores e empresas. A iniciativa é de autoria da vereadora Cristina Lopes Leia mais...

OAB-GO sedia reunião do Fórum do Combate à Corrupção em Goiás

A OAB sedia, nesta sexta-feira (18 de agosto), a reunião do Fórum Permanente de Combate à Corrupção em Goiás. A Ordem é uma das 12 instituições que integram o Fórum. As entidades são voltadas para desempenho de atividades ligadas à fiscalização do repasse, ao controle e fiscalização dos recursos públicos no Estado. Leia mais...

Honorários dativos chegam para 1.271 advogados

A OAB-GO recebeu as listagens dos meses de maio, junho e julho com nomes dos advogados e valores que estes receberam relativos à prestação da advocacia dativa. Desde dezembro do ano passado, 1.271 advogados receberam, no todo ou em parcelas, os honorários. Os recursos somam R$ 9,99 milhões. O balanço da Segov informa pagamentos referentes a 5.031 processos. A meta do presidente Lúcio Flávio de Paiva é resgatar todos os processos até o final de 2018 e, depois, estabelecer o dia 25 de cada mês para pagamento dos processos transitados, conforme determina a lei. Leia mais...

OAB e ESA entregam doações arrecadadas para Campanha Férias Solidárias

O diretor-adjunto da ESA-GO, Rildo Mourão Ferreira, visitou, no sábado (5), a Casa do Caminho do Nazareno e fez a entrega das doações arrecadadas durante a campanha Férias Solidárias promovida pela ESA no mês de julho. Foram distribuídas 80 cestas básicas com arroz, feijão, macarrão, óleo, extrato de tomate e açúcar. Também foram entregues leite, biscoito, sucos, farinha de trigo, fubá e café que irão compor outras cestas. Leia mais...

Deputado Virmondes Cruvinel homenageia OAB-GO e comissões temáticas

O presidente Lúcio Flávio de Paiva, presidentes de comissões e a OAB-GO receberam homenagem nesta quarta-feira, durante sessão do Conselho. Proposta do deputado Virmondes Cruvinel, a láurea reconheceu as atividades estabelecidas pela Ordem e advocacia no processo democrático. Em discurso, ele elogiou a visão da atual gestão em "olhar" para o interior. Leia mais...

Mais 11 computadores são entregues a subseções e delegacias

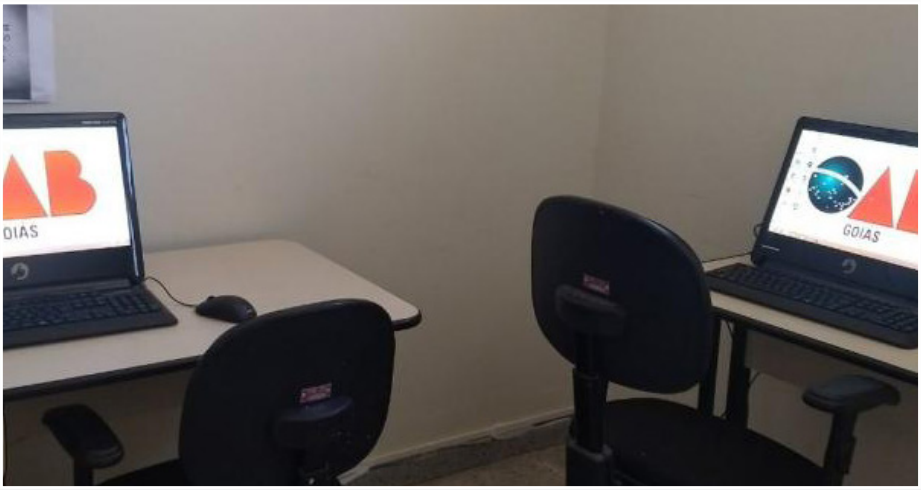

Mais 11 computadores foram entregues pela OAB-GO, nesta segunda etapa de modernização do parque tecnológico de subseção e delegacias. Nesta quinta-feira, a subseção de Mineiros foi contemplada com 6 máquinas e Alto Paraíso, com 3. Na quarta-feira, Cavalcante recebeu 2 computadores. Nesta segunda etapa a previsão é de que 99 computadores sejam distribuídos. Leia mais...