



IMPULSIONANDO A ADVOCACIA  
DEFENDENDO A CIDADANIA

Processo nº 202338481/2023 - ADM - Convite Público  
Situação: Em andamento - Último andamento:  
Usuário: JULIANA DE SOUZA - Data: 21/12/2023 10:46:43

## Ordem dos Advogados do Brasil - Seccional Goiás

R. 1121, 200 - St. Marista, Goiânia - GO, 74175-120

(62) 3238-2000 | [www.oabgo.org.br](http://www.oabgo.org.br) | [oabnet@oabgo.org.br](mailto:oabnet@oabgo.org.br)

### CONVITE PUBLICO 0036 / 2023

#### SERVIÇO CONSTRUÇÃO CIVIL

#### MANUTENÇÃO E MODERNIZAÇÃO DA SUBSEÇÃO OAB EM MINEIROS - GO.

A **ORDEM DOS ADVOGADOS DO BRASIL - SEÇÃO DE GOIÁS**, convida as empresas especializadas, para apresentarem, na data e horário indicados, proposta alusiva ao que se acha indicado no objeto deste Edital de Convite Público.

#### 1. DO OBJETO

O presente convite tem como objetivo o serviço de manutenção e modernização da Subseção da OAB-GO em Mineiros.

**1.1.** Realizar visita no local: Rua Sebastião Barbosa de Oliveira, Qd. 2, Lts. 7/8, Setor Rodrigues, Mineiros - GO,

**1.2.** Executar os serviços nos seguintes setores:

**1.2.1.** Fachada, conforme figura 1:

Tirar pastilhas e demolir elemento da fachada frontal e posterior, realizar regularização na parede com reboco e posteriormente realizar textura nas paredes da fachada.

Instalar brise metálico nas janelas e realizar pintura esmalte fosco nas grades e esquadrias.

Criar marquise em estrutura metálica com telha isotelha e acabamento em ACM cor cinza na fachada conforme detalhe do projeto.

Demolir rampa lateral existente e construir uma nova no acesso principal com piso antiderrapante e guarda corpo.

**1.2.2.** Pátio interno:

Retirar cobertura em policarbonato existente e executar cobertura com isotelha ou similar com forro;

Forro Gesso com tabica (melhor aproveitamento do pé direito) e pintura na tinta pva cor branco neve;

Substituir o revestimento do piso por piso amadeirado, rodapé com altura de 10 a 15 cm.

Realizar pintura na parede com mesma cor da parede externa.

**1.2.3.** Sede Administrativa:

- Auto atendimento:

Substituir porta principal por porta pivotante em vidro temperado incolor;

Demolir trecho da parede e fazer fechamento em vidro temperado incolor;



IMPULSIONANDO A ADVOCACIA  
DEFENDENDO A CIDADANIA

Processo nº 202338481/2023 - ADM - Convite Público  
Situação: Em andamento - Último andamento:  
Usuário: JULIANA DE SOUZA - Data: 21/12/2023 10:46:43

## Ordem dos Advogados do Brasil - Seccional Goiás

R. 1121, 200 - St. Marista, Goiânia - GO, 74175-120

☎ (62) 3238-2000 | 🌐 [www.oabgo.org.br](http://www.oabgo.org.br) | ✉ [oabnet@oabgo.org.br](mailto:oabnet@oabgo.org.br)

- Sala Multiuso:

Aumentar vão da porta e substituir porta de madeira por porta de correr em vidro;

Embutir pontos externos existentes com canaleta em pvc.

- Escritório do advogado:

Realizar demolições de parede;

Assentar nova parede entre os escritórios e sanitários;

Fazer fechamento frontal dos escritórios em vidro temperado incolor.

Adequar e criar novo ponto para instalação de equipamento de ar condicionado;

- Sanitários:

Realizar demolição no geral e construir novos sanitários conforme layout;

Assentar novos revestimentos (piso o mesmo dos demais ambientes e parede com revestimento retangular), soleiras, bancada em granito cinza ou preto e cuba de louça redonda.

- Sala de Atendimento e Audiência online:

Realizar adequações de pontos, conforme layout.

Criar novo ponto para instalação de equipamento de ar condicionado;

Deslocar posição da porta de madeira..

- Sala de reuniões e Audiência online:

Prever ponto de tv, rede e ajustar pontos elétricos.

- Circulação:

Instalar ponto de água e tomadas para instalação de filtro e ponto de rede e tomadas para impressora.

### 1.2.4. Sede Social:

Realizar demolição no geral dos banheiros existentes e contruir novos de acordo com o projeto;

Revestir o piso com piso cor cimento acetinado e paredes com cerâmica retificada cor/tom branca, assentamento no sentido horizontal;

Adequar pontos elétricos e de iluminação;

Adequar pontos de água e esgoto e assentar novas louças, assentos sanitário, bancada em granito cinza ou preto, barras de apoio, metais e portas.

### 1.2.5. Geral:

Assentar novo revestimento no piso de toda edificação por porcelanato cor cimento/concreto.

Realizar demolição de paredes citadas, realizar adequações no forro de gesso, pintura geral nas paredes e teto.

Fazer adequações de pontos elétricos, rede e iluminação conforme projeto.

Substituir acabamento elétricos no geral da edificação.



IMPULSIONANDO A ADVOCACIA  
DEFENDENDO A CIDADANIA

Processo nº 202338481/2023 - ADM - Convite Público  
Situação: Em andamento - Último andamento:  
Usuário: JULIANA DE SOUZA - Data: 21/12/2023 10:46:43

## Ordem dos Advogados do Brasil - Seccional Goiás

R. 1121, 200 - St. Marista, Goiânia - GO, 74175-120

☎ (62) 3238-2000 | 🌐 www.oabgo.org.br | ✉ oabnet@oabgo.org.br

Realizar manutenção no telhado existente;

Substituir lâmpadas das luminárias existentes por lâmpadas em led.

Embutir pontos existentes com canaleta em pvc.

Executar abrigo de gás para a copa da administração e na sede social, prolongar tubulação nova e também executar novo abrigo de gás da cozinha para pátio externo próximo portão de veículo.

Instalar luminárias de emergência na sala de autoatendimento e multiuso.

### 1.2.6. Observações:

- Parede interna: Tinta acrílica fosca cor “papel picado” marca suvinil ou similar.
- Revestimento cerâmico dos Banheiros: cerâmica retificada retangular branca, dimensão mínima 30 x 60 cm.
- Teto/Forro: Tinta pva cor branco neve.
- Revestimento do Piso Interno: Porcelanato cor cimento ou concreto acetinado. Rodapé altura 10 a 15 cm., dimensão mínima 60 x 60 cm.
- Parede externa: Textura ou tinta acrílica cor “elefante” marca suvinil, ou “bodas de prata” marca Suvinil ou marcas similares.
- Grades, guarda corpos, Brise e esquadrias metálicas: Tinta esmalte fosco grafite ou preto.
- Portas de madeira: pintura esmalte na mesma cor das paredes (Cor papel picado).
- Acabamentos elétricos: cor branca, marca Tramontina ou Pial Plus, Legrand ou similar.

1.3. Considerar deixar 3% de reserva técnica de cada lote dos revestimentos para a contratada.

1.4. O projeto arquitetônico, fotos e a planilha quantitativa orçamentária estão em anexo e no link: [https://1drv.ms/f/s!AsjExoxjT-ZSgcxVgs3COcD\\_Vhb1OA?e=erho7h](https://1drv.ms/f/s!AsjExoxjT-ZSgcxVgs3COcD_Vhb1OA?e=erho7h)

1.5. Encaminhar proposta contendo valores, prazos e dados bancários e incluir a planilha orçamentária modelo com os valores de material e mão de obra.

1.6. Fornecer ART (Anotação de Responsabilidade Técnica) de execução dos serviços realizados.

1.7. Considerar entrega de Manual do proprietário na conclusão dos serviços, contendo descrição de materiais, garantias e planos de manutenção.



IMPULSIONANDO A ADVOCACIA  
DEFENDENDO A CIDADANIA

Processo nº 202338481/2023 - ADM - Convite Público  
Situação: Em andamento - Último andamento:  
Usuário: JULIANA DE SOUZA - Data: 21/12/2023 10:46:43

## Ordem dos Advogados do Brasil - Seccional Goiás

R. 1121, 200 - St. Marista, Goiânia - GO, 74175-120

☎ (62) 3238-2000 | 🌐 www.oabgo.org.br | ✉ oabnet@oabgo.org.br



Figura 1 - Ilustração da fachada

### 2.1 DAS CONDIÇÕES DE PARTICIPAÇÃO

Poderão participar todas as empresas especializadas em serviço de construção civil.

TIPO	PRAZO DE EXECUÇÃO	PRAZO CONTRATO
Menor custo, e melhor pacote global de benefícios.	De acordo com os termos do contrato.	De acordo com o prazo de garantia.

### 3. DA REGULARIDADE FISCAL

A empresa deverá apresentar os documentos abaixo discriminados como prova de regularidade fiscal:

**3.1.** Prova de Inscrição no Cadastro Geral de Contribuintes – CGC - CNPJ;

**3.2.** Prova de Inscrição no Cadastro de Contribuinte Estadual ou Municipal, relativo à Sede ou Domicílio, pertinente ao seu ramo de atividade;

**3.3.** Prova de Regularidade com a Fazenda Federal, Estadual e Municipal do domicílio ou sede. A prova de regularidade fiscal perante a Fazenda Nacional far-se-á mediante certidão conjunta expedida pela Secretaria da Receita Federal e Procuradoria Geral da Fazenda Nacional, no âmbito de suas competências, conforme estabelece o Decreto Nº 5.586, de 19 de novembro de 2005;

**3.4.** Certidão Negativa de Débitos – CND – para com o INSS, devidamente atualizada, nos termos da legislação em vigor;

**3.5.** Prova de Regularidade junto ao Fundo de Garantia por Tempo de Serviço – FGTS, fornecida pela Caixa Econômica Federal, devidamente atualizada, nos termos da legislação pertinente em vigor.

### 4. DA QUALIFICAÇÃO TÉCNICA

A empresa deverá apresentar os documentos abaixo discriminados como comprovação de sua qualificação técnica para execução do serviço descrito no objeto deste convite.



IMPULSIONANDO A ADVOCACIA  
DEFENDENDO A CIDADANIA

Processo nº 202338481/2023 - ADM - Convite Público  
Situação: Em andamento - Último andamento:  
Usuário: JULIANA DE SOUZA - Data: 21/12/2023 10:46:43

## Ordem dos Advogados do Brasil - Seccional Goiás

R. 1121, 200 - St. Marista, Goiânia - GO, 74175-120

☎ (62) 3238-2000 | 🌐 [www.oabgo.org.br](http://www.oabgo.org.br) | ✉ [oabnet@oabgo.org.br](mailto:oabnet@oabgo.org.br)

- 4.1. Os responsáveis técnicos e/ou membros da equipe técnica deverão pertencer ao quadro permanente da empresa, na data prevista para entrega da proposta, entendendo-se como tal, para fins deste, o sócio que comprove seu vínculo por intermédio de contrato/estatuto social; o administrador ou o diretor; o empregado devidamente registrado em Carteira de Trabalho e Previdência Social; e o prestador de serviços com contrato escrito firmado com a empresa;
- 4.2. Declaração da empresa de que não possui em seu quadro de pessoal empregado com menos de 18 (dezoito) anos em trabalho noturno, perigoso ou insalubre e de 16 (dezesesseis) anos em qualquer trabalho, salvo na condição de aprendiz, a partir de 14 anos, nos termos do inciso XXXIII do Art. 7º da Constituição Federal;
- 4.3. Relação com histórico e contatos de no mínimo três clientes;
- 4.4. Contrato Social da Empresa.

### 5. DA APRESENTAÇÃO E DO CONTEÚDO DA PROPOSTA

A proposta deverá ser apresentada seguindo as orientações descritas abaixo.

- 5.1. A proposta e a documentação deverão ser apresentadas em envelope fechado, contendo elementos de identificação da presente seleção pública ou poderão ser enviados para os e-mails: [juliana.souza@oabgo.org.br](mailto:juliana.souza@oabgo.org.br) e [afc.engenharia@outlook.com.br](mailto:afc.engenharia@outlook.com.br)
- 5.2. A proposta será apresentada em 1 (uma) via, sem emendas, rasuras, entrelinhas ou ressalvas;
- 5.3. A proponente deverá, além de outras informações que a seu critério entenda pertinente, incluir em sua proposta os seguintes dados:
  - a) A descrição detalhada dos produtos e/ou serviços;
  - b) A indicação do valor expresso em real com impostos inclusos;
  - c) A indicação da garantia dos produtos e dos serviços;
  - d) O prazo de validade não inferior a trinta dias, contado da data da entrega;
- 5.4. O preço proposto, independentemente de qualquer declaração ou informação nesse sentido, abrange todos os encargos trabalhistas, tributários e comerciais, assim como qualquer outros de qualquer natureza que se fizerem indispensáveis à perfeita e completa execução dos serviços.

DATA DE ENTREGA DAS PROPOSTAS	HORA	LOCAL PARA ENTREGA DA PROPOSTA
05/01/2024 (sexta-feira)	Até as 17:00h	Anexo a Sede Administrativa, na Rua 1.1.21, nº 200, Setor Marista, Goiânia-GO, ou via e-mail: <a href="mailto:juliana.souza@oabgo.org.br">juliana.souza@oabgo.org.br</a> ; e <a href="mailto:afc.engenharia@outlook.com.br">afc.engenharia@outlook.com.br</a>





IMPULSIONANDO A ADVOCACIA  
DEFENDENDO A CIDADANIA

Processo nº 202338481/2023 - ADM - Convite Público  
Situação: Em andamento - Último andamento:  
Usuário: JULIANA DE SOUZA - Data: 21/12/2023 10:46:43

## Ordem dos Advogados do Brasil - Seccional Goiás

R. 1121, 200 - St. Marista, Goiânia - GO, 74175-120

☎ (62) 3238-2000 | 🌐 www.oabgo.org.br | ✉ oabnet@oabgo.org.br

### 6. DAS INFORMAÇÕES

Informações gerais poderão ser obtidas no departamento Administrativo da OAB-GO com Juliana pelos telefones (62) 3238-2019 / (62) 9.9929-7017 e informações técnicas poderão ser obtidas com a Engenheira Aline Carvalho pelo telefone (62) 99341-4691.

### 7. DO JULGAMENTO DAS PROPOSTAS

O valor total estimado para a contratação dos serviços é de **R\$ 340.000,00 (Trezentos e Quarenta Mil Reais).**

Será considerada a melhor oferta o maior lance de percentual de desconto ofertado ao valor global, o menor prazo de execução e os benefícios oferecidos.

### 8. DA CONTRATAÇÃO

A formalização da contratação será feita por intermédio de “CONTRATO”, devendo a proponente vencedora, tão logo seja convidado a firmar o instrumento, retirá-lo e providenciar a sua assinatura e restituição no prazo de 5 (cinco) dias úteis, sob pena de decair do direito à contratação.

LOCAL E DATA DE EMISSÃO	RESPONSÁVEIS
Goiânia-GO, 20/12/2023	Talita Silvério Hayasaki Secretária-Geral Eduardo Alves Cardoso Júnior Diretor-Tesoureiro

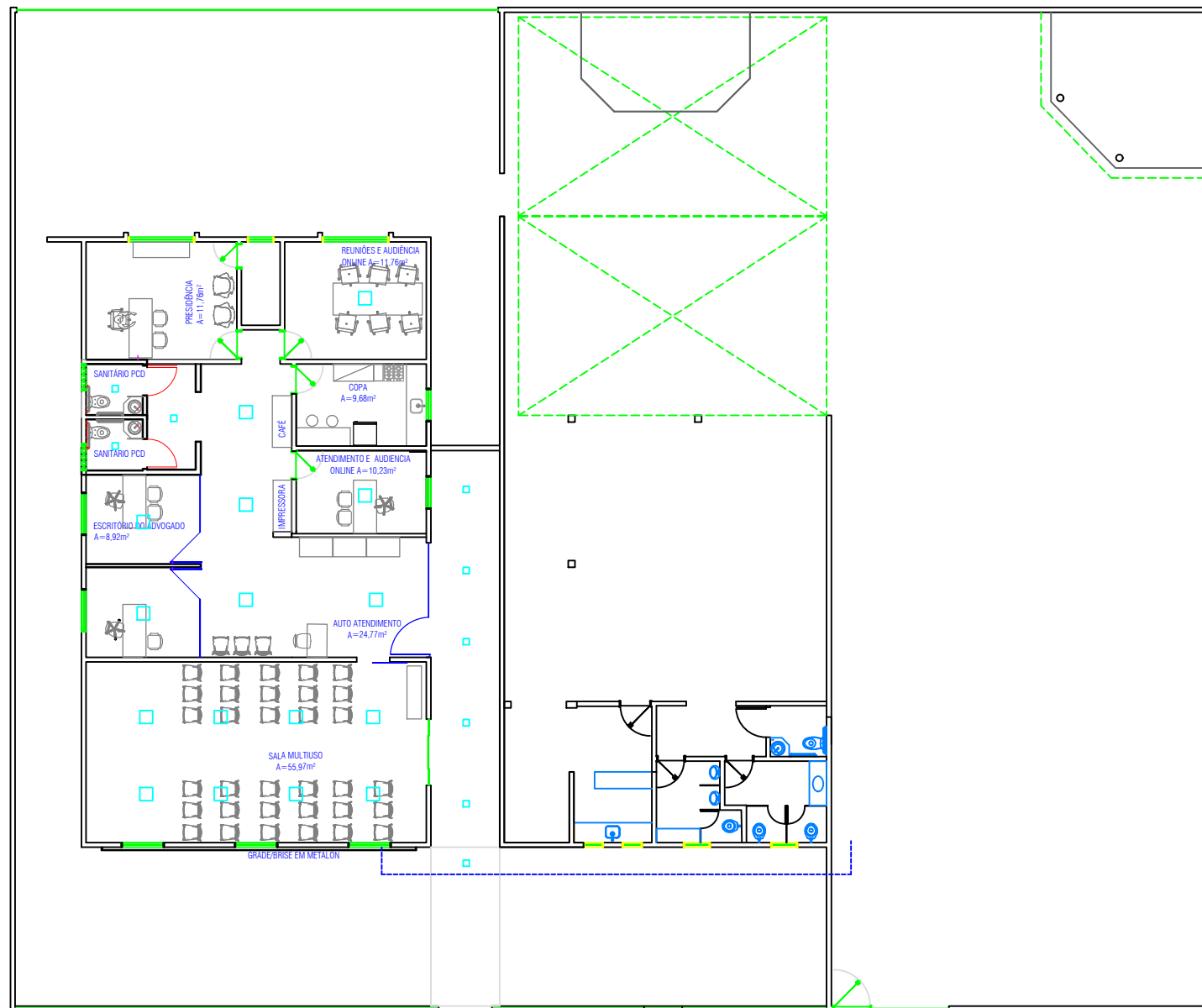

PLANTA DE LOCAÇÃO DE PONTOS LUMINOTÉCNICOS

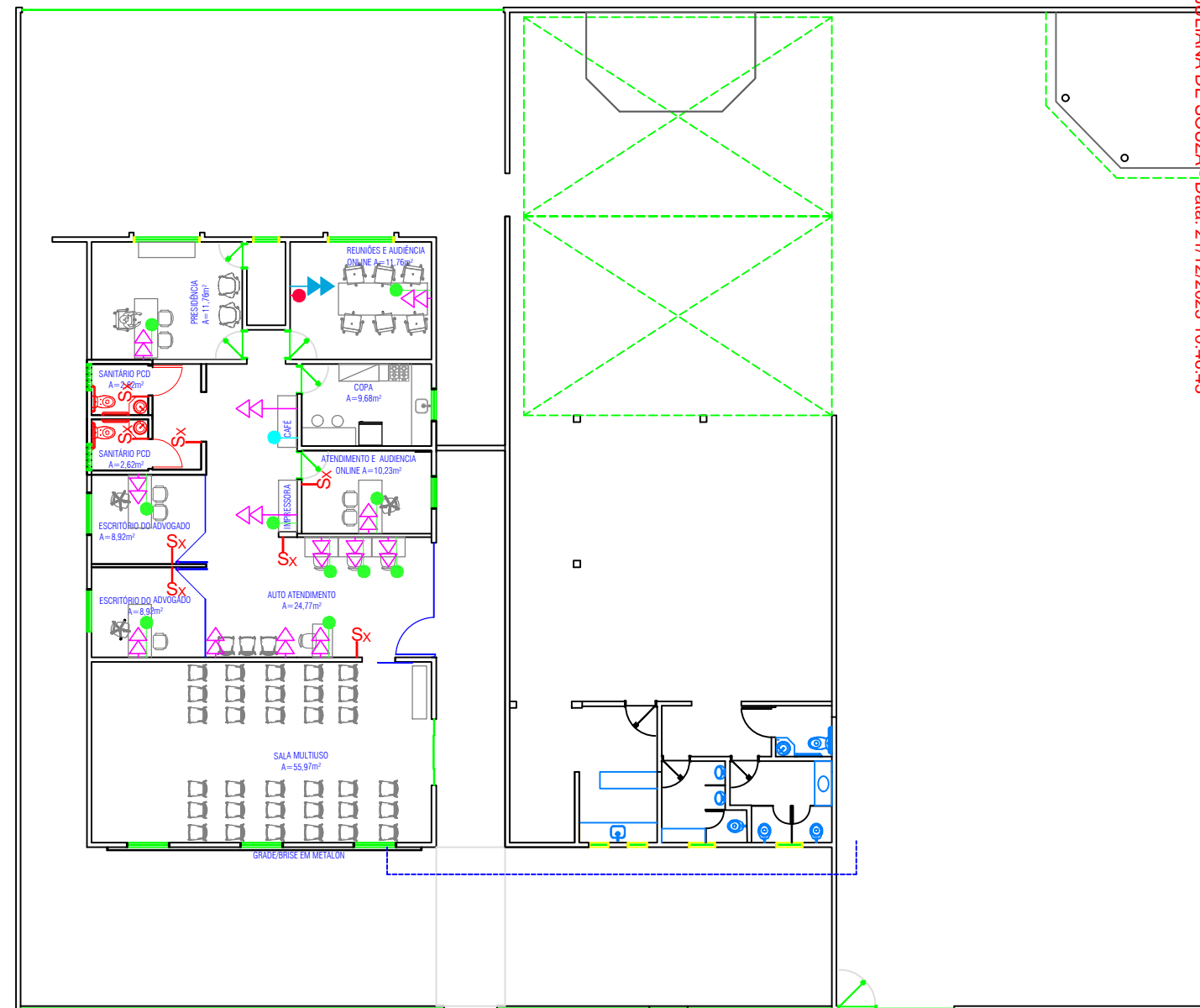

PLANTA DE LOCAÇÃO DE PONTOS ELÉTRICOS

LEGENDA PONTOS ELÉTRICOS  
 PARA EXECUTAR OS PONTOS  
 É NECESSÁRIO A ANÁLISE DA  
 DA EQUIPE DE T.I.

- PUNTO P/ TV - REDE -  
H= 1,40M DO PISO
- ◀ TOMADA TV -  
H= 1,40M DO PISO
- ◀ TOMADA BARRA -  
H= 0,30M DO PISO
- PUNTO DE REDE  
H= 0,30M
- PUNTO PARA FILTRO (SEMPRE  
ESPECIFICAR O PRODUTO)
- Sx SEÇÃO -  
H=1,10M DO PISO



CLIENTE : OAB - SUBSEÇÃO DE MINEIROS

CONTEÚDO: PLANTA BAIXA COM ILUMINAÇÃO E PONTOS ELÉTRICOS

ESCALA : 1:50

DATA : 21/11/2023

PRANCHA Página 7 de 13

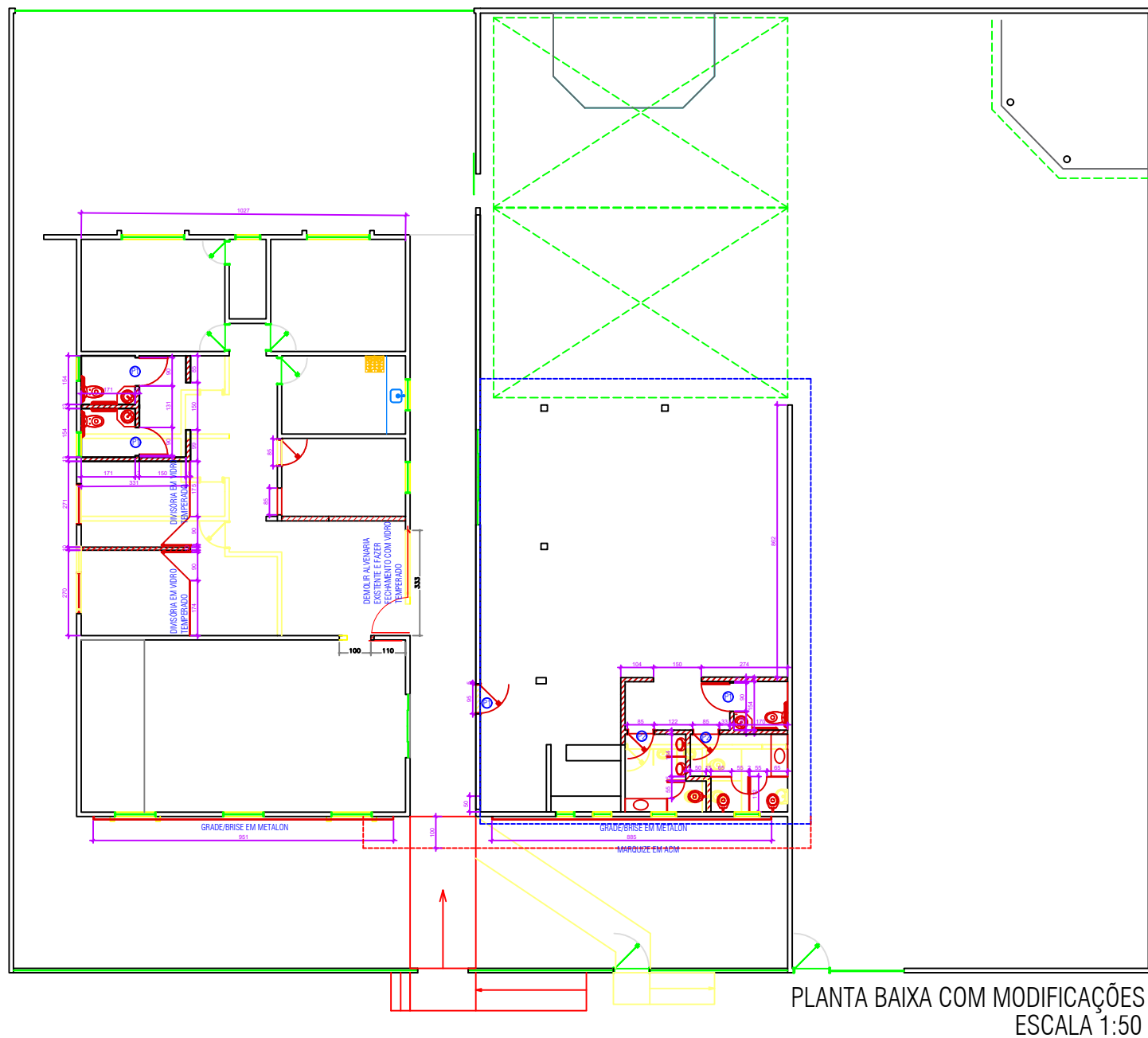

PLANTA BAIXA COM MODIFICAÇÕES  
 ESCALA 1:50

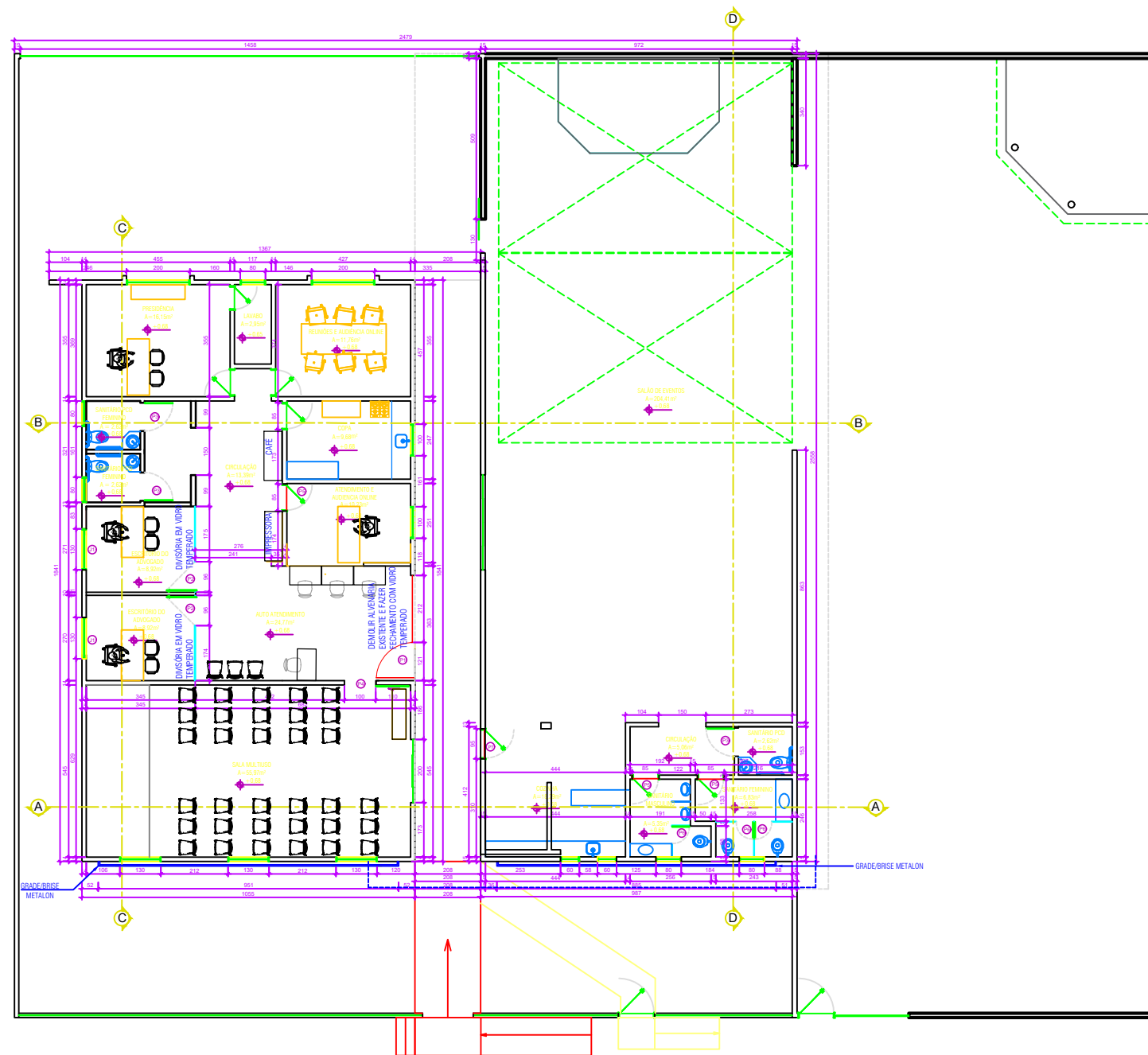

PLANTA BAIXA  
 ESCALA 1:50

**SEDE ADMINISTRATIVA:**

- 1-TROCA DE TODO O PISO :  
 -INTERNO PORCELANATO 60x60cm  
 COR/TOM CIMENTO COM ACABAMENTO ACETINADO  
 OU SIMILIAR;  
 -EXTERNO: PORCELANATO ANTIDERRAPANTE COR/TOM  
 CIMENTO OU AMADEIRADO;
- 2-ADEQUAÇÃO DOS BANHEIROS;
- 3-ADEQUAÇÃO DOS PONTOS ELÉTRICOS E  
 LUMINOTÉCNICOS DE ACORDO COM O LAYOUT;
- 4-MANUTENÇÃO E PINTURA GERAL;
- 5-ALTERAÇÃO DA FACHADA E PINTURA;

**SEDE SOCIAL:**

- 1-TROCA DE REVESTIMENTO E ADEQUAÇÃO DOS  
 BANHEIROS ;
- 2-ADEQUAÇÃO DOS PONTOS ELÉTRICOS E  
 LUMINOTÉCNICOS DOS BANHEIROS  
 DE ACORDO COM O LAYOUT;
- 3- PINTURA GERAL;
- 4-ALTERAÇÃO DA FACHADA E PINTURA;

QUADRO DE ABERTURAS - JANELAS				
SÍMBOLOS	DESCRIÇÃO	MEDIDAS	QTD.	AMBIENTE
J1	Janela acompanhando o modelo e tamanho das existentes no local		2	Escritório do advogado

QUADRO DE ABERTURAS - PORTAS				
SÍMBOLOS	DESCRIÇÃO	MEDIDAS	QTD.	AMBIENTE
P1	Porta pivotante em vidro temperado	120x220	1	Entrada Principal
P2	Porta pivotante em vidro temperado	90x210	2	Escritório do advogado
P3	Porta de giro em madeira p/ pintura	90x210	3	Sanitário PCD
P4	Porta de correr em vidro temperado	110x210	1	Sala Multiuso
P5	Porta de giro em madeira p/ pintura	80x210	6	Copa; sanitários feminino e masculino
P6	Porta de giro em ALUMÍNIO	55x180 (a 30cm do piso)	3	Sanitário feminino e sanitário masculino

- VIDRO À EXECUTAR
- À EXECUTAR
- À DEMOLIR
- MANTER



CLIENTE : OAB - SUBSEÇÃO DE MINEIROS

CONTEÚDO: PLANTA BAIXA COM MODIFICAÇÕES  
 E PLANTA BAIXA COM LAYOUT

ESCALA : 1:50

DATA : 21/11/2023

PRANCH Página 8 de 13



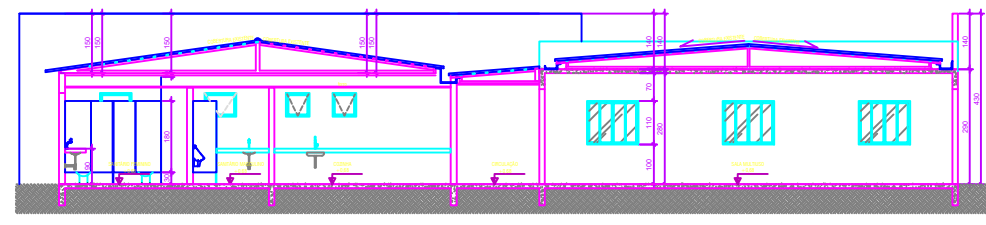

CORTE AA  
ESCALA 1:50

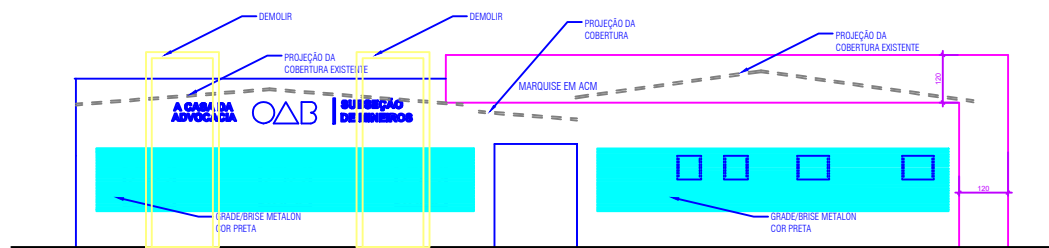

FACHADA FRONTAL  
ESCALA 1:50

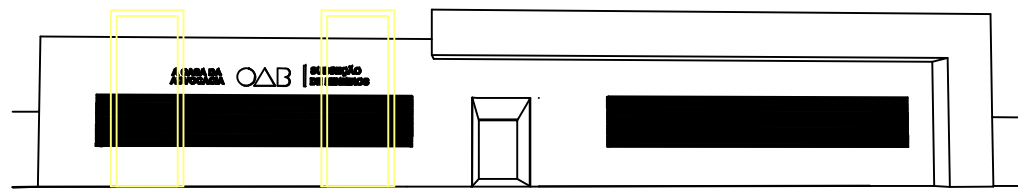

FACHADA FRONTAL EM PERSPECTIVA

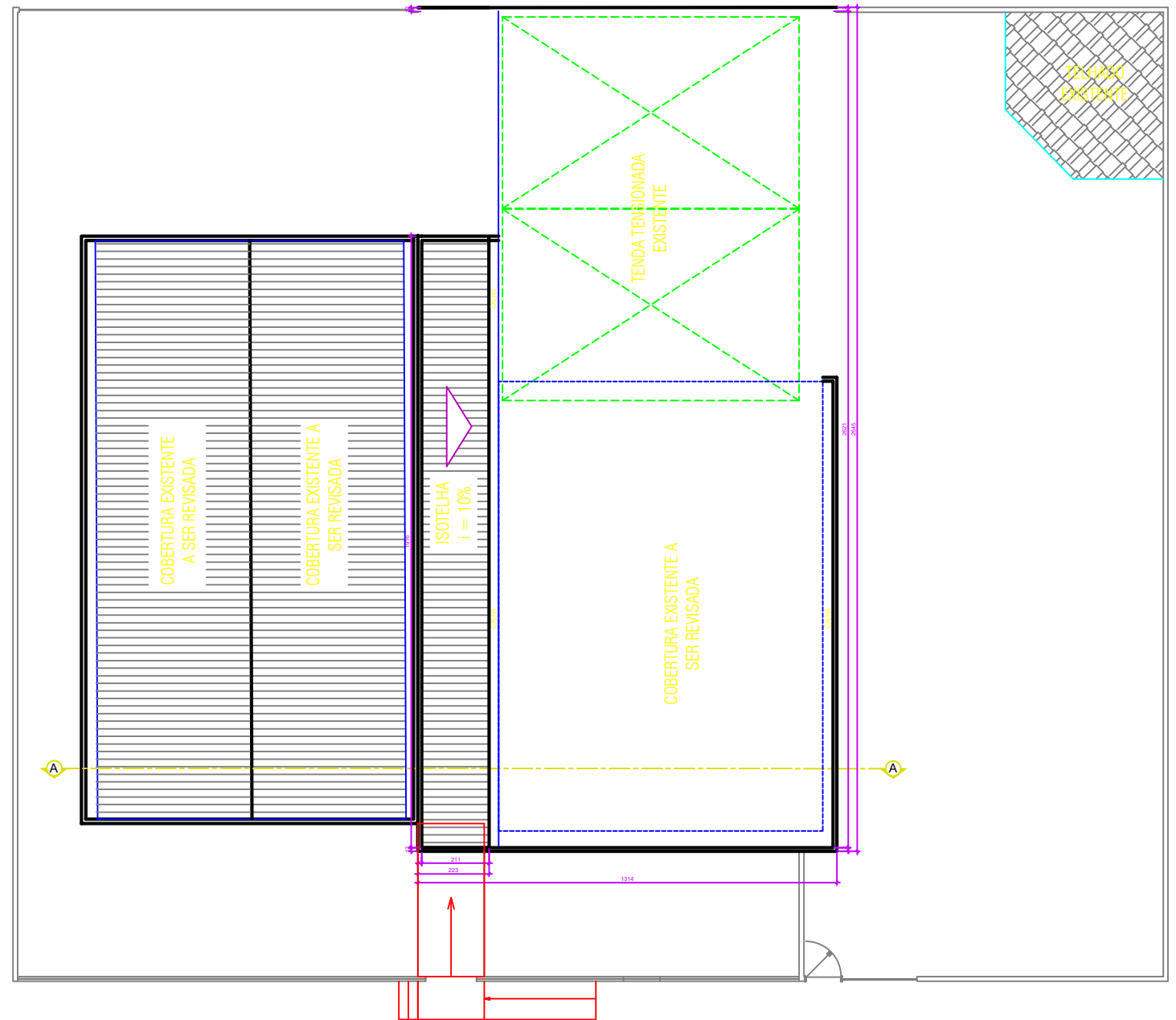

PLANTA DE COBERTURA  
ESCALA 1:50



CLIENTE : OAB - SUBSEÇÃO DE MINEIROS  
CONTEÚDO: CORTE , FACHADA FRONTAL , COBERTURA  
E PLANTA BAIXA COM LAYOUT

ESCALA : 1:50

DATA : 21/11/2023

PRANCH Página 9 de 13

OBRA: REFORMA E ADEQUAÇÃO  
 CLIENTE: OAB - SUBSEÇÃO MINEIROS  
 ENDEREÇO: MUNICÍPIO DE MINEIROS - GO

DATA 04/12/2023  
 Área (m²): 363,90  
 Valor (R\$/m²): 0,00

REFERÊNCIAS DE PREÇOS: SINAPI/GOINFRA/COTAÇÕES DE MERCADO (SINAPI OUT/23 e GOINFRA AGO/23)

Situação: Em andamento - Último andamento:  
 Usuário: JULIANA DE SOUZA - Data: 12/2023 10:43:43  
 Processo nº 202338481/2023 - ADM - Convite Público

### PLANILHA ORÇAMENTÁRIA - OBRA INSTITUCIONAL

ITEM	REFERÊNCIA	CÓDIGO	DESCRIÇÃO	QUANT.	UN.	PREÇO UNITÁRIO			PREÇO TOTAL			%				
						MATERIAL	Mão de obra	TOTAL	MATERIAL	Mão de obra	TOTAL					
<b>1</b>			<b>SERVIÇOS GERAIS/INICIAIS</b>						<b>R\$</b>	<b>-</b>	<b>R\$</b>	<b>-</b>	<b>R\$</b>	<b>-</b>	<b>#DIV/0!</b>	
1.1			DEMOLIÇÃO MANUAL ALVENARIA TIJOLO S/REAP. C/TR.ATE CB. E CARGA	11,65	M3				-	R\$	-	R\$	-	R\$	-	#DIV/0!
1.2			DEMOLIÇÃO MANUAL DE PISO CERÂMICO SOBRE LASTRO DE CONCRETO COM TRANSPORTE ATÉ CAÇAMBA E CARGA - PISO EXISTENTE INTERNO SEDE ADMINISTRATIVA / PÁTIO INTERNO / PARTE SEDE SOCIAL exceto varanda	233,04	M2				-	R\$	-	R\$	-	R\$	-	#DIV/0!
1.3			DEMOLIÇÃO MANUAL DE REVESTIMENTOS COM AZULEJO COM TRANSPORTE ATE CAÇAMBA E CARGA - PARTE DE PAREDES DOS ANTIGOS BANHEIROS SEDE ADMINISTRATIVA E SOCIAL E CERÂMICA NA PAREDE FRONTAL E POSTERIOR	157,02	M2				-	R\$	-	R\$	-	R\$	-	#DIV/0!
1.4			REMOÇÃO MANUAL DE JANELA OU PORTAL COM TRANSPORTE ATÉ CAÇAMBA E CARGA - PORTAS RETIRADAS	6,72	M2				-	R\$	-	R\$	-	R\$	-	#DIV/0!
1.5			DEMOLIÇÃO MANUAL DE PILAR EM CONCRETO ARMADO COM TRANSPORTE ATE A CAÇAMBA E CARGA - PILARES FACHADA	1,09	M3				-	R\$	-	R\$	-	R\$	-	#DIV/0!
			DEMOLIÇÃO MANUAL EM CONCRETO SIMPLES COM TRANSPORTE ATÉ CAÇAMBA E CARGA - RAMPAS DE ACESSO EXISTENTE	3,24	M3				-	R\$	-	R\$	-	R\$	-	#DIV/0!
1.6			TRANSPORTE DE ENTULHO EM CAÇAMBA ESTACIONÁRIA INCLUSO A CARGA MANUAL (DURANTE OBRA)	35,48	M3				-	R\$	-	R\$	-	R\$	-	#DIV/0!
			DEMOLICAO MANUAL COBERTURA TELHA FIBROCIMENTO/FIBRA DE VIDRO/SIMILARES C/TRANSP. ATÉ CB. E CARGA - PÁTIO INTERNO	40,13	M2				-	R\$	-	R\$	-	R\$	-	#DIV/0!
1.7			REMOÇÃO MANUAL DE BACIA SANITÁRIA COM TRANSPORTE ATÉ CAÇAMBA E CARGA	3,00	UN.				-	R\$	-	R\$	-	R\$	-	#DIV/0!
1.8			REMOÇÃO MANUAL DE LAVATÓRIO COM TRANSPORTE ATÉ CAÇAMBA E CARGA	1,00	UN.				-	R\$	-	R\$	-	R\$	-	#DIV/0!
			REMOÇÃO MANUAL DE MICTÓRIO COM TRANSPORTE ATÉ CAÇAMBA E CARGA	1,00	UN.				-	R\$	-	R\$	-	R\$	-	#DIV/0!
1.9			ANDAIMES	50,00	M2*M ÊS				-	R\$	-	R\$	-	R\$	-	#DIV/0!
1.10			FERRAMENTAS (MANUAIS/ELÉTRICAS) E MATERIAL DE LIMPEZA PERMANENTE DA OBRA	363,90	M2				-	R\$	-	R\$	-	R\$	-	#DIV/0!
1.11			REFEIÇÕES	2,50	MÊS				-	R\$	-	R\$	-	R\$	-	#DIV/0!
1.12			CAFÉ DA MANHÃ	2,50	MÊS				-	R\$	-	R\$	-	R\$	-	#DIV/0!
1.13			TRANSPORTES DIVERSOS	2,50	mês				-	R\$	-	R\$	-	R\$	-	#DIV/0!
<b>2</b>			<b>ADMINISTRAÇÃO</b>						<b>R\$</b>	<b>-</b>	<b>R\$</b>	<b>-</b>	<b>R\$</b>	<b>-</b>	<b>#DIV/0!</b>	
2.1			ENGENHEIRO DE OBRAS (acompanhamento)	120,00	H				-	R\$	-	R\$	-	R\$	-	#DIV/0!
2.2			ENCARREGADO	440,00	H				-	R\$	-	R\$	-	R\$	-	#DIV/0!
<b>3</b>			<b>ESTRUTURA METÁLICA E COBERTURA</b>						<b>R\$</b>	<b>-</b>	<b>R\$</b>	<b>-</b>	<b>R\$</b>	<b>-</b>	<b>#DIV/0!</b>	
3.1			ESTRUTURA METÁLICA CONVENCIONAL EM AÇO DO TIPO MR-250 / ASTM A36 COM FUNDO ANTICORROSIVO - TELHADO PÁTIO INTERNO	321,06	KG				-	R\$	-	R\$	-	R\$	-	#DIV/0!
3.2			TELHAMENTO COM TELHA METÁLICA TERMOACÚSTICA E = 30 MM, COM ATÉ 2 ÁGUAS, INCLUSO IÇAMENTO - TELHADO PÁTIO INTERNO	40,13	M2				-	R\$	-	R\$	-	R\$	-	#DIV/0!
3.3			REVISÃO DE TELHADOS - TODA A COBERTURA EXISTENTE	1,00	VB				-	R\$	-	R\$	-	R\$	-	#DIV/0!
3.4			RUFO EM CHAPA GALVANIZADA - MARQUISE	23,24	M				-	R\$	-	R\$	-	R\$	-	#DIV/0!
3.5			CALHA EM CHAPA GALVANIZADA - MARQUISE	19,02	M				-	R\$	-	R\$	-	R\$	-	#DIV/0!
3.6			MARQUISE EM ACM - FACHADA FRONTAL	58,16	M2				-	R\$	-	R\$	-	R\$	-	#DIV/0!
<b>4</b>			<b>PAREDES / DIVISÓRIAS / PAINÉIS</b>						<b>R\$</b>	<b>-</b>	<b>R\$</b>	<b>-</b>	<b>R\$</b>	<b>-</b>	<b>#DIV/0!</b>	

OBRA: REFORMA E ADEQUAÇÃO  
 CLIENTE: OAB - SUBSEÇÃO MINEIROS  
 ENDEREÇO: MUNICÍPIO DE MINEIROS - GO  
 REFERÊNCIAS DE PREÇOS: SINAPI/GOINFRA/COTAÇÕES DE MERCADO (SINAPI OUT/23 e GOINFRA AGO/23)

DATA 04/12/2023  
 Área (m²): 363,90  
 Valor (R\$/m²): 0,00

Situação: Em andamento - Último andamento.  
 Usuário: JULIANA DE SOUZA - Data: 11/27/2023 10:07:43

### PLANILHA ORÇAMENTÁRIA - OBRA INSTITUCIONAL

ITEM	REFERÊNCIA	CÓDIGO	DESCRIÇÃO	QUANT.	UN.	PREÇO UNITÁRIO			PREÇO TOTAL			%	
						MATERIAL	Mão de obra	TOTAL	MATERIAL	Mão de obra	TOTAL		
4.1			ALVENARIA DE TIJOLO FURADO 1/2 VEZ 14X29X9 - 6 FUROS - ASSENTAMENTO E = 14 CM - PAREDES SANITÁRIOS	67,02	M2	-	R\$	-	R\$	-	R\$	-	#DIV/0!
4.2			ENCUNHAMENTO DE ALVENARIA	28,98	M	-	R\$	-	R\$	-	R\$	-	#DIV/0!
4.3			PAREDE COM PLACAS DE GESSO ACARTONADO (DRYWALL), PARA USO INTERNO, COM DUAS FACES SIMPLES E ESTRUTURA METÁLICA COM GUIAS SIMPLES - ESCRITÓRIOS DOS ADVOGADOS/ATENDIMENTO ONLINE	20,66	M2	-	R\$	-	R\$	-	R\$	-	#DIV/0!
<b>5</b>			<b>ESQUADRIAS</b>				<b>R\$</b>	<b>-</b>	<b>R\$</b>	<b>-</b>	<b>R\$</b>	<b>-</b>	<b>#DIV/0!</b>
<b>5.1</b>			<b>FERRO/ALUMÍNIO/VIDRO</b>				<b>R\$</b>	<b>-</b>	<b>R\$</b>	<b>-</b>	<b>R\$</b>	<b>-</b>	<b>#DIV/0!</b>
5.1.1			INSTALAÇÃO DE VIDRO TEMPERADO, E = 10 MM, ENCAIXADO EM PERFIL U. - FRENTE DOS ESCRITÓRIOS DO ADVOGADO E AUTOATENDIMENTO	17,84	M2	-	R\$	-	R\$	-	R\$	-	#DIV/0!
5.1.2			PORTA PIVOTANTE DE VIDRO TEMPERADO, 90X210 CM, ESPESSURA 10 MM, INCLUSIVE ACESSÓRIOS - ESCRITÓRIOS DO ADVOGADO	2,00	Unid.	-	R\$	-	R\$	-	R\$	-	#DIV/0!
5.1.3			PORTA PIVOTANTE DE VIDRO TEMPERADO, 120X210 CM, ESPESSURA 10 MM, INCLUSIVE ACESSÓRIOS - AUTOATENDIMENTO	1,00	Unid.	-	R\$	-	R\$	-	R\$	-	#DIV/0!
5.1.4			GRADE DE PROTECAO EM CANTONEIRA/FERRO QUADRADO - PROTEÇÃO JANELAS FRONTAIS	28,98	M2	-	R\$	-	R\$	-	R\$	-	#DIV/0!
5.1.5			PORTA CORRER VIDRO TEMPERADO 10 MM- 100X210 - 01 UNIDADE - ENTRE SALA MULTIUSO E AUTOATENDIMENTO	1,00	Unid.	-	R\$	-	R\$	-	R\$	-	#DIV/0!
5.1.6			PORTA EM ALUMÍNIO DE ABRIR TIPO VENEZIANA COM GUARNIÇÃO, FIXAÇÃO COM PARAFUSOS - FORNECIMENTO E INSTALAÇÃO - SANITÁRIOS SEDE SOCIAL -03 UN. 55X180	2,97	M2	-	R\$	-	R\$	-	R\$	-	#DIV/0!
5.1.7			GUARDA CORPO / TUBO INDUSTRIAL GCS-1 - ENTRADA SEDE ADMINISTRATIVA	19,65	m2	-	R\$	-	R\$	-	R\$	-	#DIV/0!
<b>5.2</b>			<b>ESQUADRIAS DE MADEIRA</b>				<b>R\$</b>	<b>-</b>	<b>R\$</b>	<b>-</b>	<b>R\$</b>	<b>-</b>	<b>#DIV/0!</b>
5.2.1			Porta de madeira PM1 90 x 210 cm, portal e alizar. Instalada e dobradiça	6,00	Unid.	-	R\$	-	R\$	-	R\$	-	#DIV/0!
5.2.2			Fechadura interna para porta de madeira	6,00	Unid.	-	R\$	-	R\$	-	R\$	-	#DIV/0!
<b>6</b>			<b>FORROS</b>				<b>R\$</b>	<b>-</b>	<b>R\$</b>	<b>-</b>	<b>R\$</b>	<b>-</b>	<b>#DIV/0!</b>
6.1			FORRO DE GESSO ACARTONADO - PÁTIO INTERNO	24,69	M2	-	R\$	-	R\$	-	R\$	-	#DIV/0!
6.2			TABICA METÁLICA 3X3 CM PARA FORRO GESSO ACARTONADO	27,62	M	-	R\$	-	R\$	-	R\$	-	#DIV/0!
<b>7</b>			<b>REVESTIMENTO DE PAREDES</b>				<b>R\$</b>	<b>-</b>	<b>R\$</b>	<b>-</b>	<b>R\$</b>	<b>-</b>	<b>#DIV/0!</b>
7.1			CHAPISCO APLICADO TANTO EM PILARES E VIGAS DE CONCRETO COMO EM ALVENARIAS DE PAREDES INTERNAS, COM COLHER DE PEDREIRO. ARGAMASSA TRAÇO 1:3 COM PREPARO EM BETONEIRA 400L - PAREDES NOVAS	134,04	M2	-	R\$	-	R\$	-	R\$	-	#DIV/0!
7.2			REBOCO MASSA ÚNICA, PARA RECEBIMENTO DE PINTURA, EM ARGAMASSA TRAÇO 1:2:8, PREPARO MECÂNICO COM BETONEIRA 400L, APLICADA MANUALMENTE EM FACES INTERNAS DE PAREDES DE AMBIENTES COM ÁREA MAIOR QUE 10M2, ESPESSURA DE 20MM, COM EXECUÇÃO DE TALISCAS - PAREDES NOVAS E COM RETIRADA DE REVESTIMENTO CERÂMICO	189,78	M2	-	R\$	-	R\$	-	R\$	-	#DIV/0!
7.3			EMBOÇO, PARA RECEBIMENTO DE CERÂMICA, EM ARGAMASSA TRAÇO 1:2:8, PREPARO MECÂNICO COM BETONEIRA 400L, APLICANDO MANUALMENTE EM FACES INTERNAS DE PAREDES, PARA AMBIENTE COM ÁREAS ENTRE 5M² E 10M², ESPESSURA DE 20MM, COM EXECUÇÃO DE TALISCAS. - SANITÁRIOS - PAREDES NOVAS	101,28	M2	-	R\$	-	R\$	-	R\$	-	#DIV/0!

OBRA: REFORMA E ADEQUAÇÃO  
 CLIENTE: OAB - SUBSEÇÃO MINEIROS  
 ENDEREÇO: MUNICÍPIO DE MINEIROS - GO

DATA 04/12/2023  
 Área (m²): 363,90  
 Valor (R\$/m²): 0,00

REFERÊNCIAS DE PREÇOS: SINAPI/GOINFRA/COTAÇÕES DE MERCADO (SINAPI OUT/23 e GOINFRA AGO/23)

**PLANILHA ORÇAMENTÁRIA - OBRA INSTITUCIONAL**

ITEM	REFERÊNCIA	CÓDIGO	DESCRIÇÃO	QUANT.	UN.	PREÇO UNITÁRIO			PREÇO TOTAL			%			
						MATERIAL	Mão de obra	TOTAL	MATERIAL	Mão de obra	TOTAL				
7.4			REVESTIMENTO CERÂMICO RETIFICADO PARA PAREDE DIMENSÃO A DEFINIR - NOVOS SANITÁRIOS ADMINISTRATIVO E SOCIAL / COZINHA	101,28	M2	-	R\$	-	R\$	-	R\$	-	#DIV/0!		
<b>8</b>			<b>PINTURA</b>						<b>R\$</b>	<b>-</b>	<b>R\$</b>	<b>-</b>	<b>R\$</b>	<b>-</b>	<b>#DIV/0!</b>
<b>8.1</b>			<b>PINTURA DE TETOS</b>						<b>R\$</b>	<b>-</b>	<b>R\$</b>	<b>-</b>	<b>R\$</b>	<b>-</b>	<b>#DIV/0!</b>
8.1.1			EMASSAMENTO COM MASSA PVA DUAS DEMÃOS FORROS - PÁTIO INTERNO	24,69	M2	-	R\$	-	R\$	-	R\$	-	#DIV/0!		
8.1.2			PINTURA LÁTEX PVA BRANCO NEVE DUAS DEMÃOS FORROS - FORROS EM GERAL	237,73	M2	-	R\$	-	R\$	-	R\$	-	#DIV/0!		
<b>8.2</b>			<b>PINTURA DE PAREDE INTERNA</b>						<b>R\$</b>	<b>-</b>	<b>R\$</b>	<b>-</b>	<b>R\$</b>	<b>-</b>	<b>#DIV/0!</b>
8.2.1			EMASSAMENTO COM MASSA PVA DUAS DEMÃOS PAREDES INTERNAS - PAREDES NOVAS E COM RETIRADA DE REVESTIMENTO CERÂMICO INTERNO	210,45	M2	-	R\$	-	R\$	-	R\$	-	#DIV/0!		
8.2.2			PINTURA LISA ACRÍLICO FOSCA 2 DEMÃOS PAREDES INTERNAS - TODAS AS PAREDES SEDES ADMINISTRATIVA/PÁTIO INTERNO/SOCIAL (exceto paredes internas da varanda)	500,99	M2	-	R\$	-	R\$	-	R\$	-	#DIV/0!		
<b>8.3</b>			<b>PINTURA DE PAREDES EXTERNAS</b>						<b>R\$</b>	<b>-</b>	<b>R\$</b>	<b>-</b>	<b>R\$</b>	<b>-</b>	<b>#DIV/0!</b>
8.3.1			APLICAÇÃO MANUAL DE PINTURA COM TINTA TEXTURIZADA ACRÍLICA EM PAREDES EXTERNAS SEDE ADMINISTRATIVA/SEDE SOCIAL	277,23	M2	-	R\$	-	R\$	-	R\$	-	#DIV/0!		
<b>8.4</b>			<b>PINTURA DE PISOS</b>						<b>R\$</b>	<b>-</b>	<b>R\$</b>	<b>-</b>	<b>R\$</b>	<b>-</b>	<b>#DIV/0!</b>
8.4.1			PINTURA TINTA POLIESPORTIVA - 2 DEMÃOS (PISOS E CIMENTADOS) - PISO CIMENTADO EXTERNO GERAL	360,07	M2	-	R\$	-	R\$	-	R\$	-	#DIV/0!		
<b>8.5</b>			<b>PINTURA DE ESQUADRIAS</b>						<b>R\$</b>	<b>-</b>	<b>R\$</b>	<b>-</b>	<b>R\$</b>	<b>-</b>	<b>#DIV/0!</b>
8.5.1			PINTURA ESMALTE SINTETICO 2 DEMÃOS EM ESQ. MADEIRA - PORTAS DE MADEIRA	57,96	M2	-	R\$	-	R\$	-	R\$	-	#DIV/0!		
8.5.2			PINTURA ESMALTE SEM FUNDO ANTICORROSIVO 2 DEMAOS - GRADES METÁLICAS, JANELAS EXISTENTES, PORTÕES	327,22	M2	-	R\$	-	R\$	-	R\$	-	#DIV/0!		
<b>9</b>			<b>PISOS</b>						<b>R\$</b>	<b>-</b>	<b>R\$</b>	<b>-</b>	<b>R\$</b>	<b>-</b>	<b>#DIV/0!</b>
9.1			REGULARIZAÇÃO DE PISO (2CM) - substituição de piso	250,72	M2	-	R\$	-	R\$	-	R\$	-	#DIV/0!		
9.2			PISO PORCELANATO COR CONCRETO - dimensão a definir - PISO INTERNO SEDE ADMINISTRATIVA	174,89	M2	-	R\$	-	R\$	-	R\$	-	#DIV/0!		
9.3			RODAPÉ H= 10 CM PISO PORCELANATO - PISO INTERNO SEDE ADMINISTRATIVA	114,61	M	-	R\$	-	R\$	-	R\$	-	#DIV/0!		
9.4			PISO PORCELANATO COR CONCRETO OU AMADEIRADO - dimensão a definir - PISO PÁTIO INTERNO	38,29	M2	-	R\$	-	R\$	-	R\$	-	#DIV/0!		
9.5			RODAPÉ H= 10 CM PISO PORCELANATO - PISO PÁTIO INTERNO	27,29	M	-	R\$	-	R\$	-	R\$	-	#DIV/0!		
9.6			PISO PORCELANATO COR CONCRETO - dimensão a definir - PISO INTERNO SEDE SOCIAL - CIRCULAÇÃO/BANHEIROS (exceto varanda e cozinha)	19,86	M2	-	R\$	-	R\$	-	R\$	-	#DIV/0!		
9.7			RODAPÉ H= 10 CM PISO PORCELANATO - PISO INTERNO SEDE SOCIAL - COZINHA/CIRCULAÇÃO/BANHEIROS	5,48	M	-	R\$	-	R\$	-	R\$	-	#DIV/0!		
9.8			PISO CERÂMICO ANTIDERRAPANTE FULGÊ OU AMADEIRADO - dimensão a definir - PISO PÁTIO INTERNO	17,68	M2	-	R\$	-	R\$	-	R\$	-	#DIV/0!		
9.9			RAMPA EM CONCRETO DESEMPENADO E= 5 CM COM NIVELAMENTO E ATERRO	17,68	M2	-	R\$	-	R\$	-	R\$	-	#DIV/0!		
<b>10</b>			<b>INSTALAÇÕES</b>						<b>-</b>	<b>-</b>	<b>-</b>	<b>-</b>	<b>#DIV/0!</b>		
<b>10.1</b>			<b>INSTALAÇÕES ELÉTRICAS/LÓGICA/CFTV/LUMINÁRIAS</b>						<b>R\$</b>	<b>-</b>	<b>R\$</b>	<b>-</b>	<b>R\$</b>	<b>-</b>	<b>#DIV/0!</b>
10.1.1.1			INSTALAÇÕES ELÉTRICAS/LÓGICA/CFTV - adequações e substituição dos acabamentos existentes	1,00	VB	-	R\$	-	R\$	-	R\$	-	#DIV/0!		
10.1.1.2			PONTOS DE ILUMINAÇÃO - ADEQUAÇÕES, ACRÉSCIMOS E TROCA DE LUMINÁRIAS/LÂMPADAS	1,00	VB	-	R\$	-	R\$	-	R\$	-	#DIV/0!		

Situação: Em andamento - Último andamento.  
 Usuário: JULIANA DE SOUZA - Data: 22/02/2023 - 14:43

Processo nº 202338481/2023 - ADM - Convite Publico

OBRA: REFORMA E ADEQUAÇÃO  
 CLIENTE: OAB - SUBSEÇÃO MINEIROS  
 ENDEREÇO: MUNICÍPIO DE MINEIROS - GO

DATA 04/12/2023  
 Área (m²): 363,90  
 Valor (R\$/m²): 0,00

REFERÊNCIAS DE PREÇOS: SINAPI/GOINFRA/COTAÇÕES DE MERCADO (SINAPI OUT/23 e GOINFRA AGO/23)

Situação: Em andamento - Último andamento:  
 Usuário: JULIANA DE SOUZA DA SILVA  
 Data: 21/12/2023 09:26  
 Processo nº 202338481/2023 - ADM - Convite Público

### PLANILHA ORÇAMENTÁRIA - OBRA INSTITUCIONAL

ITEM	REFERÊNCIA	CÓDIGO	DESCRIÇÃO	QUANT.	UN.	PREÇO UNITÁRIO			PREÇO TOTAL			%	
						MATERIAL	Mão de obra	TOTAL	MATERIAL	Mão de obra	TOTAL		
10.1.1.3			LUMINÁRIA DE EMERGÊNCIA 30 LEDS	3,00	Unid			- R\$	- R\$	- R\$	- R\$	#DIV/0!	
								- R\$	- R\$	- R\$	- R\$	#DIV/0!	
<b>10.2</b>			<b>INSTALAÇÕES HIDROSSANITÁRIAS: ÁGUA FRIA/ESGOTO</b>					<b>R\$</b>	<b>- R\$</b>	<b>- R\$</b>	<b>- R\$</b>	<b>#DIV/0!</b>	
<b>10.2.1</b>			<b>ÁGUA FRIA/ESGOTO</b>										
10.2.1.1			INTALAÇÕES DE ÁGUA FRIA/ESGOTO - NOVOS SANITÁRIOS	1,00	VB			- R\$	- R\$	- R\$	- R\$	#DIV/0!	
<b>10.2.2</b>			<b>LOUÇAS E METAIS - REGISTROS, VÁLVULAS E TORNEIRAS - VASOS, PIAS E CUBAS</b>										
10.2.2.1			VASO SANITÁRIO CONVENCIONAL (1ª LINHA)	5,00	Unid			- R\$	- R\$	- R\$	- R\$	#DIV/0!	
10.2.2.2			ASSENTO EM POLIPROPILENO COM SISTEMA DE FECHAMENTO SUAVE PARA VASO SANITÁRIO	5,00	Unid			- R\$	- R\$	- R\$	- R\$	#DIV/0!	
10.2.2.3			MICTORIO DE LOUCA C/SIFAO INTEGRADO	2,00	Unid			- R\$	- R\$	- R\$	- R\$	#DIV/0!	
10.2.2.4			BARRA DE APOIO EM AÇO INOX - 80 CM	2,00	Unid			- R\$	- R\$	- R\$	- R\$	#DIV/0!	
10.2.2.5			TUBO PARA VÁLVULA DE DESCARGA ( CURTO 1.1/4" )	5,00	Unid			- R\$	- R\$	- R\$	- R\$	#DIV/0!	
10.2.2.6			TUBO DE LIGACAO PVC CROMADO 1.1/2" / ESPUDE - (ENTRADA)	5,00	Unid			- R\$	- R\$	- R\$	- R\$	#DIV/0!	
10.2.2.7			TORNEIRA DE MESA COM FECHAMENTO AUTOMÁTICO TEMPORIZADO PARA LAVATÓRIO DIÂMETRO DE 1/2"	5,00	Unid			- R\$	- R\$	- R\$	- R\$	#DIV/0!	
10.2.2.8			CUBA DE LOUÇA DE EMBUTIR OVAL MÉDIA	2,00	Unid			- R\$	- R\$	- R\$	- R\$	#DIV/0!	
10.2.2.9			CUBA DE LOUÇA DE EMBUTIR REDONDA	3,00	Unid			- R\$	- R\$	- R\$	- R\$	#DIV/0!	
10.2.2.10			SIFAO FLEXIVEL UNIVERSAL (SANFONADO) EM PVC PARA LAVATORIO	5,00	Unid			- R\$	- R\$	- R\$	- R\$	#DIV/0!	
10.2.2.11			VALVULA PARA LAVATORIO OU BEBEDOURO METALICO DIAMETRO 1"	5,00	Unid			- R\$	- R\$	- R\$	- R\$	#DIV/0!	
10.2.2.12			VÁLVULA DE DESCARGA PARA MICTÓRIO DIÂMETRO 1/2" FECHAMENTO AUTOMÁTICO TEMPORIZADO	2,00	Unid			- R\$	- R\$	- R\$	- R\$	#DIV/0!	
10.2.2.13			REGISTRO DE GAVETA C/CANOPLA DIAMETRO 1.1/2"	4,00	Unid			- R\$	- R\$	- R\$	- R\$	#DIV/0!	
10.2.2.14			REGISTRO DE GAVETA C/CANOPLA DIAMETRO 3/4"	1,00	Unid			- R\$	- R\$	- R\$	- R\$	#DIV/0!	
10.2.2.15			VÁLVULA DE DESCARGA DUPLO ACIONAMENTO COM ACABAMENTO CROMADO	5,00	Unid			- R\$	- R\$	- R\$	- R\$	#DIV/0!	
10.2.2.16			Engate flexível plástico - 1/2" - 30 cm	5,00	Unid			- R\$	- R\$	- R\$	- R\$	#DIV/0!	
<b>10.3</b>			<b>INSTALAÇÕES DE AR CONDICIONADO</b>					<b>R\$</b>	<b>- R\$</b>	<b>- R\$</b>	<b>- R\$</b>	<b>#DIV/0!</b>	
10.3.1			INSTALAÇÕES DE AR CONDICIONADO - DRENOS E REDE DE REFRIGERAÇÃO - 2 pontos	1,00	VB			- R\$	- R\$	- R\$	- R\$	#DIV/0!	
			<b>INSTALAÇÕES ESPECIAIS</b>										
			ABRIGO DE GÁS para 2 botijões - 1 abrigo para o gás da copa. 1 abrigo para gás da cozinha da área social e nova tubução prolongando até a área externa.	1,00	vb			R\$	- R\$	- R\$	- R\$	#DIV/0!	
<b>11</b>			<b>DIVERSOS</b>					<b>R\$</b>	<b>- R\$</b>	<b>- R\$</b>	<b>- R\$</b>	<b>#DIV/0!</b>	
<b>11.1</b>			<b>GRANITOS: BANCADAS E SOLEIRAS</b>					<b>R\$</b>	<b>- R\$</b>	<b>- R\$</b>	<b>- R\$</b>	<b>#DIV/0!</b>	
11.1.1			SOLEIRA EM GRANITO - A ESPECIFICAR - GERAL	16,90	M			- R\$	- R\$	- R\$	- R\$	#DIV/0!	
11.1.2			BANCADAS EM GRANITO - NOVAS A ESPECIFICAR - BANHEIROS NOVOS	2,15	M2			- R\$	- R\$	- R\$	- R\$	#DIV/0!	
11.1.3			DIVISORIA DE GRANITO POLIDO - SANITÁRIOS COLETIVOS SEDE SOCIAL	6,92	M2			- R\$	- R\$	- R\$	- R\$	#DIV/0!	
<b>11.2</b>			<b>DIVERSOS/LIMPEZA FINAL</b>					<b>R\$</b>	<b>- R\$</b>	<b>- R\$</b>	<b>- R\$</b>	<b>#DIV/0!</b>	
11.2.1			LIMPEZA - FINAL DE OBRA	363,90	M2			- R\$	- R\$	- R\$	- R\$	#DIV/0!	
<b>CUSTO TOTAL</b>									<b>R\$</b>	<b>- R\$</b>	<b>- R\$</b>	<b>- R\$</b>	<b>#DIV/0!</b>
<b>BDI</b>									<b>R\$</b>	<b>- R\$</b>	<b>- R\$</b>	<b>- R\$</b>	
<b>VALOR TOTAL</b>									<b>R\$</b>	<b>- R\$</b>	<b>- R\$</b>	<b>- R\$</b>	