



IMPULSIONANDO A ADVOCACIA  
DEFENDENDO A CIDADANIA

Processo nº 202441079/2024 - ADM - Convite Público  
Situação: Em andamento - Último andamento:  
Usuário: JULIANA DE SOUZA - Data: 01/03/2024 16:22:03

## Ordem dos Advogados do Brasil - Seccional Goiás

R. 1121, 200 - St. Marista, Goiânia - GO, 74175-120

(62) 3238-2000 | www.oabgo.org.br | oabnet@oabgo.org.br

### CONVITE PUBLICO 0022 / 2024

#### SERVIÇO CONSTRUÇÃO CIVIL REFORMA, MANUTENÇÃO E RETROFIT NA FACHADA DA SUBSEÇÃO DA OAB EM LUZIÂNIA - GO.

A **ORDEM DOS ADVOGADOS DO BRASIL - SEÇÃO DE GOIÁS**, convida as empresas especializadas, para apresentarem, na data e horário indicados, proposta alusiva ao que se acha indicado no objeto deste Edital de Convite Público.

#### 1. DO OBJETO

O presente convite tem como objetivo o serviço de reforma, manutenção e retrofit da fachada da Subseção da OAB em Luziânia – GO.

**1.1.** Realizar visita no local: Av. Neilor Rolim, Qd. MOS, Lt. 2A, Parque JK, Luziânia/GO  
CEP: 72815-560

**1.2.** Realizar manutenção e alteração de layout, conforme abaixo:

##### 1.2.1. Fachada:

Deslocar janela da sala “arquivo” para a parede lateral e fechar vão da janela da fachada frontal.

Demolir elementos da fachada, realizar reboco e pintura geral das paredes.

Pintar janelas e instalar brise, conforme imagem 1.

Retirar totem da fachada frontal e colocar 2 luminárias no piso.

Recuperar muretas do gramado no perímetro da calçada da edificação.

Recuperar piso do estacionamento frontal, pintar e demarcar vagas.

Concretar trecho do piso próximo portão de veículo.

Na fachada geral, tratar trincas, tampar aberturas nas paredes e recuperar pingadeiras que estiver danificadas.

Vedar e pintar todas as esquadrias, portões e grades na cor preta.

Embutir ou esconder fiação aparente.

##### 1.2.2. Corredor de acesso para área de churrasqueira:

Tirar suporte de ar condicionado tipo janela da secretaria, gambiarras e antena existente.

Recuperar piso e pintar.

##### 1.2.3. Pátio/estacionamento e Muros:

Recuperar muretas danificadas.

Realizar pintura geral, piso e parede e fazer demarcação das vagas.



IMPULSIONANDO A ADVOCACIA  
DEFENDENDO A CIDADANIA

Processo nº 202441079/2024 - ADM - Convite Público  
Situação: Em andamento - Último andamento:  
Usuário: JULIANA DE SOUZA - Data: 01/03/2024 16:22:03

## Ordem dos Advogados do Brasil - Seccional Goiás

R. 1121, 200 - St. Marista, Goiânia - GO, 74175-120

☎ (62) 3238-2000 | 🌐 www.oabgo.org.br | ✉ oabnet@oabgo.org.br

Nas paredes do campo de futebol, realizar pintura geral das paredes e peças metálicas.

### 1.2.4. Telhado:

Deslocar condensadoras para a platibanda.

Revisar todo o telhado conforme necessidade (limpar calhas, realizar vedações)

Realizar impermeabilização na laje da caixa d'água (teto do banheiro da sala vip).

Instalar uma escada para acessar o telhado.

### 1.2.5. Hall de entrada:

Realizar pintura parede e teto (cor branco neve).

Substituir revestimento do piso por porcelanato amadeirado.

### 1.2.6. Secretaria:

Criar ponto (elétrico, rede frigorígena e dreno) para equipamento de ar condicionado tipo split.

Tampar buraco da parede.

Embutir fiação exposta e criar pontos de tomada para suprir todos os equipamentos existentes.

Assentar porta de vidro incolor de correr na entrada da secretaria.

### 1.2.7. Sala Casag (Sala de reunião):

Desativar sala existente e transformar em sala de reunião;

Instalar mais um luminária de led.

Acrescentar infra para um ponto de rede.

### 1.2.8. Área de churrasqueira:

Instalar portas de correr em vidro e um portão metálico com veneziana (para acessar corredor lateral).

Pintar forro pvc na mesma cor das paredes externas na tinta fosca.

### 1.2.9. Geral/Manutenções:

Revisar funcionamento dos pontos elétricos e hidráulicos no geral.

Substituir acabamento elétrico por modelo novo, marca Iriel, Tramontina ou similar.

Embutir fiação que estiver aparente ou com canaleta em pvc.

Tratar trincas nas paredes e realizar pintura nos tetos e nas paredes de toda a edificação.

Recuperar portas danificadas e aplicar verniz.

### 1.3. Observações:

As paredes internas deverão ser na cor “papel picado” marca suvinil e as paredes externas na cor “bodas de prata” ou “elefante” marca suvinil. No teto, cor branco neve, marca a definir.

Esquadrias, brises e grandes externas, na cor preta.

Em caso de sugestão, entrar em contato com equipe de engenharia ou arquitetura.



IMPULSIONANDO A ADVOCACIA  
DEFENDENDO A CIDADANIA

Processo nº 202441079/2024 - ADM - Convite Público  
Situação: Em andamento - Último andamento:  
Usuário: JULIANA DE SOUZA - Data: 01/03/2024 16:22:03

## Ordem dos Advogados do Brasil - Seccional Goiás

R. 1121, 200 - St. Marista, Goiânia - GO, 74175-120

☎ (62) 3238-2000 | 🌐 www.oabgo.org.br | ✉ oabnet@oabgo.org.br



Figura 1 – Exemplo de subseção com brise nas janelas.



Figura 2 – Foto da fachada existente.

- 1.4. O projeto arquitetônico, a planilha quantitativa orçamentária e as fotos estão em anexo e no link: <https://1drv.ms/f/s!AsjExoxjT-ZSgeZuJHdxDEPBcf2jog?e=ydOkun>
- 1.5. Encaminhar proposta contendo valores, prazos e dados bancários e incluir a planilha orçamentária modelo com os valores de material e mão de obra.
- 1.6. Fornecer ART (Anotação de Responsabilidade Técnica) de execução dos serviços realizados.
- 1.7. Considerar entrega de Memorial descritivo na conclusão dos serviços, contendo descrição de materiais, garantias e planos de manutenção.

## 2. DAS CONDIÇÕES DE PARTICIPAÇÃO

Poderão participar todas as empresas especializadas em serviço de construção civil.



IMPULSIONANDO A ADVOCACIA  
DEFENDENDO A CIDADANIA

Processo nº 202441079/2024 - ADM - Convite Público  
Situação: Em andamento - Último andamento:  
Usuário: JULIANA DE SOUZA - Data: 01/03/2024 16:22:03

## Ordem dos Advogados do Brasil - Seccional Goiás

R. 1121, 200 - St. Marista, Goiânia - GO, 74175-120

(62) 3238-2000 | www.oabgo.org.br | oabnet@oabgo.org.br

TIPO	PRAZO DE EXECUÇÃO	PRAZO CONTRATO
Menor custo, e melhor pacote global de benefícios.	De acordo com os termos do contrato.	De acordo com o prazo de entrega e garantia.

### 3. DA REGULARIDADE FISCAL

A empresa deverá apresentar os documentos abaixo discriminados como prova de regularidade fiscal:

- 3.1. Prova de Inscrição no Cadastro Geral de Contribuintes – CGC - CNPJ;
- 3.2. Prova de Inscrição no Cadastro de Contribuinte Estadual ou Municipal, relativo à Sede ou Domicílio, pertinente ao seu ramo de atividade;
- 3.3. Prova de Regularidade com a Fazenda Federal, Estadual e Municipal do domicílio ou sede. A prova de regularidade fiscal perante a Fazenda Nacional far-se-á mediante certidão conjunta expedida pela Secretaria da Receita Federal e Procuradoria Geral da Fazenda Nacional, no âmbito de suas competências, conforme estabelece o Decreto Nº 5.586, de 19 de novembro de 2005;
- 3.4. Certidão Negativa de Débitos – CND – para com o INSS, devidamente atualizada, nos termos da legislação em vigor;
- 3.5. Prova de Regularidade junto ao Fundo de Garantia por Tempo de Serviço – FGTS, fornecida pela Caixa Econômica Federal, devidamente atualizada, nos termos da legislação pertinente em vigor.

### 4. DA QUALIFICAÇÃO TÉCNICA

A empresa deverá apresentar os documentos abaixo discriminados como comprovação de sua qualificação técnica para execução do serviço descrito no objeto deste convite.

- 4.1. Os responsáveis técnicos e/ou membros da equipe técnica deverão pertencer ao quadro permanente da empresa, na data prevista para entrega da proposta, entendendo-se como tal, para fins deste, o sócio que comprove seu vínculo por intermédio de contrato/estatuto social; o administrador ou o diretor; o empregado devidamente registrado em Carteira de Trabalho e Previdência Social; e o prestador de serviços com contrato escrito firmado com a empresa;
- 4.2. Declaração da empresa de que não possui em seu quadro de pessoal empregado com menos de 18 (dezoito) anos em trabalho noturno, perigoso ou insalubre e de 16 (dezesesseis) anos em qualquer trabalho, salvo na condição de aprendiz, a partir de 14 anos, nos termos do inciso XXXIII do Art. 7º da Constituição Federal;
- 4.3. Relação com histórico e contatos de no mínimo três clientes;
- 4.4. Contrato Social da Empresa.



IMPULSIONANDO A ADVOCACIA  
DEFENDENDO A CIDADANIA

Processo nº 202441079/2024 - ADM - Convite Público  
Situação: Em andamento - Último andamento:  
Usuário: JULIANA DE SOUZA - Data: 01/03/2024 16:22:03

## Ordem dos Advogados do Brasil - Seccional Goiás

R. 1121, 200 - St. Marista, Goiânia - GO, 74175-120

(62) 3238-2000 | [www.oabgo.org.br](http://www.oabgo.org.br) | [oabnet@oabgo.org.br](mailto:oabnet@oabgo.org.br)

### 5. DA APRESENTAÇÃO E DO CONTEÚDO DA PROPOSTA

A proposta deverá ser apresentada seguindo as orientações descritas abaixo.

5.1. A proposta e a documentação deverão ser apresentadas em envelope fechado, contendo elementos de identificação da presente seleção pública ou poderão ser enviados para os e-mails: [juliana.souza@oabgo.org.br](mailto:juliana.souza@oabgo.org.br) e [afc.engenharia@outlook.com.br](mailto:afc.engenharia@outlook.com.br)

5.2. A proposta será apresentada em 1 (uma) via, sem emendas, rasuras, entrelinhas ou ressalvas;

5.3. A proponente deverá, além de outras informações que a seu critério entenda pertinente, incluir em sua proposta os seguintes dados:

- A descrição detalhada dos produtos e/ou serviços;
- A indicação do valor expresso em real com impostos inclusos;
- A indicação da garantia dos produtos e dos serviços;
- O prazo de validade não inferior a trinta dias, contado da data da entrega;

5.4. O preço proposto, independentemente de qualquer declaração ou informação nesse sentido, abrange todos os encargos trabalhistas, tributários e comerciais, assim como qualquer outros de qualquer natureza que se fizerem indispensáveis à perfeita e completa execução dos serviços.

DATA DE ENTREGA DAS PROPOSTAS	HORA	LOCAL PARA ENTREGA DA PROPOSTA
11/03/2024 (segunda-feira)	Até as 17:00h	Anexo a Sede Administrativa, na Rua 1.1.21, nº 200, Setor Marista, Goiânia-GO, ou via e-mail: <a href="mailto:juliana.souza@oabgo.org.br">juliana.souza@oabgo.org.br</a> e <a href="mailto:afc.engenharia@outlook.com.br">afc.engenharia@outlook.com.br</a>

### 6. DAS INFORMAÇÕES

Informações gerais poderão ser obtidas com Juliana pelos telefones (62) 3238-2019 / (62) 9.9929-7017 e informações técnicas poderão ser obtidas com a Engenheira Aline Carvalho pelo telefone (62) 99341-4691.

### 7. DO JULGAMENTO DAS PROPOSTAS

O valor total estimado para a contratação dos serviços é de **R\$ 169.800,00 (Cento e Sessenta e Nove Mil e Oitocentos Reais)**.

Será considerada a melhor oferta o maior lance de percentual de desconto ofertado ao valor global, o menor prazo de execução e os benefícios oferecidos.

### 8. DA CONTRATAÇÃO

A formalização da contratação será feita por intermédio de “CONTRATO”, devendo a proponente vencedora,



IMPULSIONANDO A ADVOCACIA  
DEFENDENDO A CIDADANIA

## Ordem dos Advogados do Brasil - Seccional Goiás

R. 1121, 200 - St. Marista, Goiânia - GO, 74175-120

☎ (62) 3238-2000 | 🌐 [www.oabgo.org.br](http://www.oabgo.org.br) | ✉ [oabnet@oabgo.org.br](mailto:oabnet@oabgo.org.br)

tão logo seja convidado a firmar o instrumento, retirá-lo e providenciar a sua assinatura e restituição no prazo de 5 (cinco) dias úteis, sob pena de decair do direito à contratação.

LOCAL E DATA DE EMISSÃO	RESPONSÁVEIS
Goiânia-GO, 01/03/2024	Talita Silvério Hayasaki Secretária-Geral Eduardo Alves Cardoso Júnior Diretor-Tesoureiro

# FACHADA

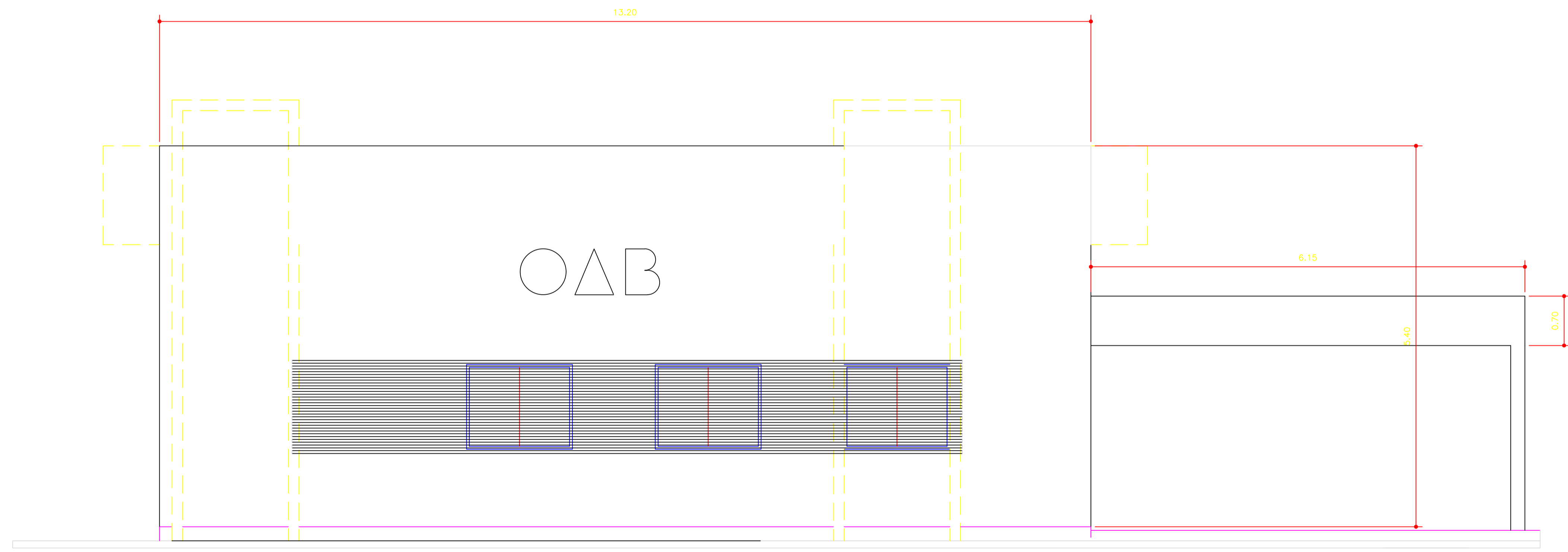

*ELEVAÇÃO FRONTAL - ESC. 1:50*





Construtora:

**OBRA: REFORMA E ADEQUAÇÃO - SUBSEÇÃO LUZIÂNIA**  
**OAB SUBSEÇÃO LUZIÂNIA**  
**ENDEREÇO: Avenida Neilor Rolim Qd. MOS Lt.02 Parque JK - LUZIÂNIA - GO**  
**REFERÊNCIAS DE PREÇOS: SINAPI/GOINFRA/COTAÇÕES DE MERCADO (SINAPI DEZ/23 e GOINFRA OUT/23)**

DATA 27/02/2024  
 Área (m²): 476,17  
 Valor (R\$/m²): 0,00

**PLANILHA ORÇAMENTÁRIA - OBRA INSTITUCIONAL**

ITEM	REFERÊNCIA	CÓDIGO	DESCRIÇÃO	QUANT.	UN.	PREÇO UNITÁRIO			PREÇO TOTAL						
						MATERIAL	Mão de obra	TOTAL	MATERIAL	Mão de obra	TOTAL	%			
<b>1</b>			<b>SERVIÇOS GERAIS/INICIAIS</b>						<b>R\$</b>	<b>-</b>	<b>R\$</b>	<b>-</b>	<b>R\$</b>	<b>-</b>	<b>#DIV/0!</b>
1.1			REMOÇÃO MANUAL DE JANELA OU PORTAL COM TRANSPORTE ATÉ CAÇAMBA E CARGA - RETIRADA DE PORTA ENTRADA RECEPÇÃO E RETIRADA DE JANELA DO ARQUIVO PARA REMANEJAMENTO PARA A LATERAL	3,69	M2			-	R\$	-	R\$	-	R\$	-	#DIV/0!
1.2			RETIRADA DE TOTEN DE COMUNICAÇÃO VISUAL EXISTENTE E ANTENA COM TRANSPORTE E CARGA	1,00	UN.			-	R\$	-	R\$	-	R\$	-	#DIV/0!
1.3			DEMOLIÇÃO MANUAL DE PISO CERÂMICO SOBRE LASTRO DE CONCRETO COM TRANSPORTE ATÉ CAÇAMBA E CARGA - PISO DO HALL DE ENTRADA	47,28	M2			-	R\$	-	R\$	-	R\$	-	#DIV/0!
1.4			DEMOLIÇÃO DE ALVENARIA DE BLOCO FURADO, DE FORMA MANUAL, SEM REAPROVEITAMENTO - TROCA DE LUGAR DA JANELA DO ARQUIVO E ELEMENTOS NA FACHADA FRONTAL	0,61	M3			-	R\$	-	R\$	-	R\$	-	#DIV/0!
1.5			DEMOLIÇÃO MANUAL EM CONCRETO SIMPLES COM TRANSPORTE ATÉ CAÇAMBA E CARGA - ELEMENTOS DE FACHADA A SEREM DEMOLIDOS	0,63	M3			-	R\$	-	R\$	-	R\$	-	#DIV/0!
1.6			TRANSPORTE DE ENTULHO EM CAÇAMBA ESTACIONÁRIA INCLUSO A CARGA MANUAL - DEMOLIÇÕES	2,66	M3			-	R\$	-	R\$	-	R\$	-	#DIV/0!
1.7			ANDAIMES	20,00	M2*M ES			-	R\$	-	R\$	-	R\$	-	#DIV/0!
1.8			FERRAMENTAS (MANUAIS/ELÉTRICAS) E MATERIAL DE LIMPEZA PERMANENTE DA OBRA	476,17	M2			-	R\$	-	R\$	-	R\$	-	#DIV/0!
1.9			REFEIÇÕES	1,50	MÉS			-	R\$	-	R\$	-	R\$	-	#DIV/0!
1.10			CAFÉ DA MANHÃ	1,50	MÉS			-	R\$	-	R\$	-	R\$	-	#DIV/0!
1.11			TRANSPORTES DIVERSOS	1,50	mês			-	R\$	-	R\$	-	R\$	-	#DIV/0!
<b>2</b>			<b>ADMINISTRAÇÃO</b>						<b>R\$</b>	<b>-</b>	<b>R\$</b>	<b>-</b>	<b>R\$</b>	<b>-</b>	<b>#DIV/0!</b>
2.1			ENGENHEIRO DE OBRAS (acompanhamento)	96,00	H			-	R\$	-	R\$	-	R\$	-	#DIV/0!
2.2			ENCARREGADO	264,00	H			-	R\$	-	R\$	-	R\$	-	#DIV/0!
<b>3</b>			<b>COBERTURA</b>						<b>R\$</b>	<b>-</b>	<b>R\$</b>	<b>-</b>	<b>R\$</b>	<b>-</b>	<b>#DIV/0!</b>
3.1			PROTECAO MECANICA (1:3) E=2 CM - IMPERMEABILIZAÇÃO LAJE	2,37	M			-	R\$	-	R\$	-	R\$	-	#DIV/0!
3.2			IMPERMEABILIZAÇÃO FLEXÍVEL INCLUSIVE BASE (TRANSIÇÃO) SEMI FLEXÍVEL - TETO LAJE DA CAIXA D'ÁGUA	2,37	M2			-	R\$	-	R\$	-	R\$	-	#DIV/0!
3.3			REVISÃO DE TELHADO - REPARO/SUBSTITUIÇÃO DE TELHAS, VEDAÇÃO E LIMPEZA DE CALHAS E RUFOS SE NECESSÁRIO, REVISÃO DAS TUBULAÇÕES, CONserto DE PINGADEIRAS - TODO O TELHADO DA EDIFICAÇÃO	1,00	VB			-	R\$	-	R\$	-	R\$	-	#DIV/0!
<b>4</b>			<b>PAREDES / DIVISÓRIAS / PAINÉIS</b>						<b>R\$</b>	<b>-</b>	<b>R\$</b>	<b>-</b>	<b>R\$</b>	<b>-</b>	<b>#DIV/0!</b>
4.1			ALVENARIA DE TIJOLO FURADO 1/2 VEZ 14X29X9 - 6 FUROS - ASSENTAMENTO E = 14 CM - FECHAMENTO JANELA DA FRENTE ARQUIVO	1,80	M2			-	R\$	-	R\$	-	R\$	-	#DIV/0!
4.2			REPARO DE TRINCAS EM PAREDE (EDIFICAÇÃO EM GERAL) PARA POSTERIOR PINTURA	1,00	VB			-	R\$	-	R\$	-	R\$	-	#DIV/0!
<b>5</b>			<b>ESQUADRIAS</b>						<b>R\$</b>	<b>-</b>	<b>R\$</b>	<b>-</b>	<b>R\$</b>	<b>-</b>	<b>#DIV/0!</b>
<b>5.1</b>			<b>FERRO/ALUMÍNIO/VIDRO</b>						<b>R\$</b>	<b>-</b>	<b>R\$</b>	<b>-</b>	<b>R\$</b>	<b>-</b>	<b>#DIV/0!</b>
5.1.1			INSTALAÇÃO DE VIDRO TEMPERADO, E = 10 MM, ENCAIXADO EM PERFIL U. - FECHAMENTO ESPAÇO DA CHURRASQUEIRA	68,03	M2			-	R\$	-	R\$	-	R\$	-	#DIV/0!
5.1.2			PORTA DE CORRER VIDRO TEMPERADO 100X210 CM - 01 UNIDADE - ENTRADA RECEPÇÃO	2,10	M2			-	R\$	-	R\$	-	R\$	-	#DIV/0!
5.1.3			ASSENTAMENTO DE JANELA (TROCA DE PAREDE) NO ARQUIVO	1,80	M2			-	R\$	-	R\$	-	R\$	-	#DIV/0!
5.1.4			PORTA DE ABRIR DE 01 FOLHA EM VENEZIANA PF-4 C/FERRAGENS - LATERAL ÁREA DE CHURRASQUEIRA 80X210 CM	1,68	m2			-	R\$	-	R\$	-	R\$	-	#DIV/0!
5.1.5			GRADE DE PROTECAO EM CANTONEIRA/FERRO QUADRADO - PROTEÇÃO JANELAS BRISE FACHADA FRONTAL	12,54	M2			-	R\$	-	R\$	-	R\$	-	#DIV/0!

Processo nº 202441079/2024 - ADM - Convite Público  
 Situação: Em andamento - Último andamento:  
 Usuário: JULIANA DE SOUZA - Data: 01/03/2024 16:22:03

OBRA: REFORMA E ADEQUAÇÃO - SUBSEÇÃO LUZIÂNIA

OAB SUBSEÇÃO LUZIÂNIA

ENDEREÇO: Avenida Neilor Rolim Qd. MOS Lt.02 Parque JK - LUZIÂNIA - GO

REFERÊNCIAS DE PREÇOS: SINAPI/GOINFRA/COTAÇÕES DE MERCADO (SINAPI DEZ/23 e GOINFRA OUT/23)

DATA 27/02/2024

Área (m²): 476,17

Valor (R\$/m²): 0,00

**PLANILHA ORÇAMENTÁRIA - OBRA INSTITUCIONAL**

ITEM	REFERÊNCIA	CÓDIGO	DESCRIÇÃO	QUANT.	UN.	PREÇO UNITÁRIO			PREÇO TOTAL							
						MATERIAL	Mão de obra	TOTAL	MATERIAL	Mão de obra	TOTAL	%				
<b>5.2</b>			<b>ESQUADRIA DE MADEIRA</b>						R\$	-	R\$	-	R\$	-	#DIV/0!	
5.2.1			RECUPERAÇÃO DE PORTAS DE MADEIRA EXISTENTES	8,40	M2				-	R\$	-	R\$	-	R\$	-	#DIV/0!
<b>6</b>			<b>REVESTIMENTO DE PAREDES</b>						R\$	-	R\$	-	R\$	-	#DIV/0!	
6.1			CHAPISCO COMUM	3,60	M2				-	R\$	-	R\$	-	R\$	-	#DIV/0!
6.2			REBOCO PAULISTA A-14 (1CALH:4ARMLC+100kgCI/M3)	3,60	M2				-	R\$	-	R\$	-	R\$	-	#DIV/0!
<b>7</b>			<b>PINTURA</b>						R\$	-	R\$	-	R\$	-	#DIV/0!	
<b>7.1</b>			<b>PINTURA DE TETOS</b>						R\$	-	R\$	-	R\$	-	#DIV/0!	
7.1.1			PINTURA LÁTEX PVA BRANCO NEVE DUAS DEMÃOS FORROS - TETO EM GERAL	408,97	M2				-	R\$	-	R\$	-	R\$	-	#DIV/0!
<b>7.2</b>			<b>PINTURA DE PAREDE INTERNA</b>						R\$	-	R\$	-	R\$	-	#DIV/0!	
7.2.1			EMASSAMENTO COM MASSA PVA DUAS DEMÃOS PAREDES INTERNAS -PAREDES NOVA - INTERNA DO FECHAMENTO DA PORTA ANTIGO ESPAÇO CASAG	3,60	M2				-	R\$	-	R\$	-	R\$	-	#DIV/0!
7.2.2			PINTURA LISA ACRÍLICO FOSCA 2 DEMÃOS PAREDES INTERNAS - TODAS AS PAREDES INTERNAS	461,94	M2				-	R\$	-	R\$	-	R\$	-	#DIV/0!
<b>7.3</b>			<b>PINTURA DE PAREDES EXTERNAS</b>						R\$	-	R\$	-	R\$	-	#DIV/0!	
7.3.1			APLICAÇÃO MANUAL DE PINTURA COM TINTA TEXTURIZADA GRAFIATO EM PAREDES EXTERNAS - LOCAL DE RETIRADA DOS PÓRTICOS EXISTENTES NA FACHADA FRONTAL	3,36	M2				-	R\$	-	R\$	-	R\$	-	#DIV/0!
7.3.2			PINTURA LISA ACRÍLICO FOSCA 2 DEMÃOS PAREDES EXTERNAS - TODAS AS PAREDES EXISTENTES	322,33	M2				-	R\$	-	R\$	-	R\$	-	#DIV/0!
7.3.3			PINTURA LISA ACRÍLICO FOSCA 2 DEMÃOS PAREDES EXTERNAS - MUROS DE FECHAMENTO e PAREDES DA ÁREA DO CAMPO DE FUTEBOL.	558,14	M2				-	R\$	-	R\$	-	R\$	-	#DIV/0!
<b>7.4</b>			<b>PINTURA DE PISOS</b>						R\$	-	R\$	-	R\$	-	#DIV/0!	
7.4.1			PINTURA TINTA POLIESPORTIVA - 2 DEMÃOS (PISOS E CIMENTADOS) - ÁREA DE PISO EM CONCRETO GERAL	826,07	M2				-	R\$	-	R\$	-	R\$	-	#DIV/0!
7.4.2			DEMARCAÇÃO DE QUADRA/VAGAS COM TINTA POLIESPORTIVA	125,00	M				-	R\$	-	R\$	-	R\$	-	#DIV/0!
<b>7.5</b>			<b>PINTURA DE ESQUADRIAS DE MADEIRA</b>						R\$	-	R\$	-	R\$	-	#DIV/0!	
7.5.1			PINTURA VERNIZ EM MADEIRA 2 DEMÃOS - PORTAS INTERNAS DE MADEIRA	55,44	M2				-	R\$	-	R\$	-	R\$	-	#DIV/0!
<b>7.6</b>			<b>PINTURA DE ESQUADRIAS METÁLICAS</b>						R\$	-	R\$	-	R\$	-	#DIV/0!	
7.6.1			PINTURA TINTA ESMALTE PARA ESQUADRIAS DE FERRO C FUNDO ANTICORROSIVO - PINTURA DE TODAS AS ESQUADRIAS METÁLICAS (JANELAS, PORTÕES, GRADES, BRISE)	346,64	M2				-	R\$	-	R\$	-	R\$	-	#DIV/0!
<b>8</b>			<b>PISOS</b>						R\$	-	R\$	-	R\$	-	#DIV/0!	
8.1			REGULARIZAÇÃO DE PISO (2CM) - CONTRAPISO	47,28	m2				-	R\$	-	R\$	-	R\$	-	#DIV/0!
8.2			PISO PORCELANATO COR CONCRETO - dimensão a definir - HALL DE ENTRADA	47,28	M2				-	R\$	-	R\$	-	R\$	-	#DIV/0!
8.3			RODAPÉ H= 10 CM PISO PORCELANATO	8,39	M				-	R\$	-	R\$	-	R\$	-	#DIV/0!
8.4			PISO CONCRETO DESEMPENADO ESPESSURA = 5 CM 1:2,5:3,5 - TRECHO PRÓXIMO A ENTRADA DE VEÍCULOS	15,00	M2				-	R\$	-	R\$	-	R\$	-	#DIV/0!
8.5			RECUPERAÇÃO DE PISOS EM CONCRETO E MURETAS EM GERAL - ÁREA FRONTAL/ESTACIONAMENTO/CORREDOR LATERAL	1,00	VB				-	R\$	-	R\$	-	R\$	-	#DIV/0!
<b>9</b>			<b>INSTALAÇÕES</b>						R\$	-	R\$	-	R\$	-	#DIV/0!	
<b>9.1</b>			<b>INSTALAÇÕES ELÉTRICAS/LÓGICA/CFTV/LUMINÁRIAS</b>						R\$	-	R\$	-	R\$	-	#DIV/0!	
9.1.1			INSTALAÇÕES ELÉTRICAS/LÓGICA/CFTV - ADEQUAÇÕES CONFORME PROJETO, MANUTENÇÃO DE FIAÇÃO EXPOSTA, EMBUTIR FIAÇÃO EXPOSTA OU EM CANALETAS, SUBSTITUIÇÃO DE ACABAMENTOS ELÉTRICOS EM GERAL, ADIÇÃO DE PONTO DE REDE NA SALA DE REUNIÃO	1,00	VB				-	R\$	-	R\$	-	R\$	-	#DIV/0!
9.1.2			POINTOS DE ILUMINAÇÃO - ADEQUAÇÕES CONFORME PROJETO: LLUMINÁRIAS DE PISO NA FACHADA FRONTAL, LUMINÁRIA LED NA SALA DE REUNIÃO	1,00	VB				-	R\$	-	R\$	-	R\$	-	#DIV/0!
<b>9.2</b>			<b>INSTALAÇÕES HIDROSSANITÁRIAS</b>						R\$	-	R\$	-	R\$	-	#DIV/0!	

OBRA: REFORMA E ADEQUAÇÃO - SUBSEÇÃO LUZIÂNIA

OAB SUBSEÇÃO LUZIÂNIA

ENDEREÇO: Avenida Neilor Rolim Qd. MOS Lt.02 Parque JK - LUZIÂNIA - GO

REFERÊNCIAS DE PREÇOS: SINAPI/GOINFRA/COTAÇÕES DE MERCADO (SINAPI DEZ/23 e GOINFRA OUT/23)

DATA 27/02/2024

Área (m²): 476,17

Valor (R\$/m²): 0,00

**PLANILHA ORÇAMENTÁRIA - OBRA INSTITUCIONAL**

ITEM	REFERÊNCIA	CÓDIGO	DESCRIÇÃO	QUANT.	UN.	PREÇO UNITÁRIO			PREÇO TOTAL						
						MATERIAL	Mão de obra	TOTAL	MATERIAL	Mão de obra	TOTAL	%			
9.2.1			INSTALAÇÕES HIDROSSANITÁRIAS - MANUTENÇÃO EM GERAL	1,00	VB			-	R\$	-	R\$	-	R\$	-	#DIV/0!
9.3			INSTALAÇÕES DE AR CONDICIONADO						R\$	-	R\$	-	R\$	-	#DIV/0!
9.3.1			INSTALAÇÕES DE AR CONDICIONADO - DRENOS E REDE DE REFRIGERAÇÃO - PONTO DE AR NA SECRETARIA E DESLOCAMENTO DE CONDENSADORAS PARA A PLÁTIBANDA	1,00	VB			-	R\$	-	R\$	-	R\$	-	#DIV/0!
10			DIVERSOS						R\$	-	R\$	-	R\$	-	#DIV/0!
10.1			DIVERSOS/LIMPEZA FINAL						R\$	-	R\$	-	R\$	-	#DIV/0!
10.1.1			ESCADA TIPO MARINHEIRO SEM GUARDA CORPO - ACESSO TELHADO	3,00	M			-	R\$	-	R\$	-	R\$	-	#DIV/0!
10.1.2			LIMPEZA - FINAL DE OBRA	476,17	M2			-	R\$	-	R\$	-	R\$	-	#DIV/0!
<b>CUSTO TOTAL</b>									R\$	-	R\$	-	R\$	-	#DIV/0!
<b>BDI</b>								25%	R\$	-	R\$	-	R\$	-	
<b>VALOR TOTAL</b>									R\$	-	R\$	-	R\$	-	