



IMPULSIONANDO A ADVOCACIA
DEFENDENDO A CIDADANIA

Processo nº 202440646/2024 - ADM - Convite Público
Situação: Em andamento - Último andamento:
Usuário: JULIANA DE SOUZA - Data: 23/02/2024 14:51:54

Ordem dos Advogados do Brasil - Seccional Goiás

R. 1121, 200 - St. Marista, Goiânia - GO, 74175-120

☎ (62) 3238-2000 | 🌐 www.oabgo.org.br | ✉ oabnet@oabgo.org.br

CONVITE PUBLICO 0020 / 2024

SERVIÇO CONSTRUÇÃO CIVIL

REFORMA, RESTAURAÇÃO E RETROFIT DA NOVA SEDE DA OAB NA CIDADE DE GOIÁS - GO.

A **ORDEM DOS ADVOGADOS DO BRASIL - SEÇÃO DE GOIÁS**, convida as empresas especializadas, para apresentarem, na data e horário indicados, proposta alusiva ao que se acha indicado no objeto deste Edital de Convite Público.

1. DO OBJETO

O presente convite tem como objetivo o serviço de reforma, restauração e retrofit da nova na subseção da OAB na Cidade de Goiás – GO.

1.1. Por ser patrimônio histórico, é fundamental a visita na edificação citada, no endereço: Rua Dr. Americano do Brasil, nº 06, esquina com a Rua Dr. Joaquim Rodrigues - Cidade de Goiás.

1.2. Realizar serviços conforme projetos e descrição abaixo:

1.2.1. Fachada:

Restaurar toda fachada, paredes e esquadrias, mantendo todos os elementos existentes e realizar pintura. Realizar teste de cores para definição da cor da tinta.

Tratar as trincas nas aberturas das portas, conforme nota do projeto de reforço estrutural, anexo.

1.2.2. Pavimento Térreo:

Escorar toda a laje, demolir banheiro e paredes internas existentes para atender o novo layout e executar reforço estrutural, conforme orientação do projeto estrutural.

Nivelar parte do piso do ambiente com acesso pela Rua Americano do Brasil para abrigar uma sala multiuso/auditório.

Executar dois novos lavabos acessíveis e uma sala em vidro temperado para abrigar um “escritório da advocacia”

Adequar iluminação, pontos elétricos e criar pontos de dreno e rede frigorígena para atender o novo layout.

Manter forro existente, complementar somente onde for necessário e instalar forro em gesso acartonado nos novos lavabos.

Conforme projeto de arquitetura 2/2, manter revestimento do piso em ladrilho hidráulico no hall e na área da recepção, nos lavabos e auditório assentar porcelanato branco e no palco piso vinílico.

1.2.3. Pavimento Superior:

Demolir banheiros existentes e a parede ao lado da escada para maior amplitude e integração das salas ;



IMPULSIONANDO A ADVOCACIA
DEFENDENDO A CIDADANIA

Processo nº 202440646/2024 - ADM - Convite Público
Situação: Em andamento - Último andamento:
Usuário: JULIANA DE SOUZA - Data: 23/02/2024 14:51:54

Ordem dos Advogados do Brasil - Seccional Goiás

R. 1121, 200 - St. Marista, Goiânia - GO, 74175-120

☎ (62) 3238-2000 | 🌐 www.oabgo.org.br | ✉ oabnet@oabgo.org.br

Executar divisórias em gesso acartonado e vidro temperado para abrigar dois “escritórios do advogado” e uma sala de reuniões.

Revisar cobertura existente.

Adequar iluminação, pontos elétricos e criar pontos de dreno e rede frigorígena para atender o novo layout.

Manter e recuperar o guarda corpo, revestimento do piso e forro em madeira.

1.2.4. Área externa/Varanda existente:

Realizar pintura geral.

1.2.5. Geral:

Realizar pintura interna e externa no geral.

As paredes internas deverão ser na cor “papel picado” marca suvinil e no teto, cor branco neve, marca a definir.

Parede externa da fachada, pintura lisa e as cores deverão ser validadas com arquiteta.

Parede externa na Varanda, pintura lisa na cor “bodas de prata” marca suvinil.

Adequar pontos e instalações conforme projeto de pontos elétricos. Usar acabamento elétrico marca Iriel, Legrand, Scheneider ou similar.



24 de nov. de 2022 11:36:52
17 Rua Joaquim Rodrigues
Goiás

Figura 1 – Imagem da fachada



IMPULSIONANDO A ADVOCACIA
DEFENDENDO A CIDADANIA

Processo nº 202440646/2024 - ADM - Convite Público
Situação: Em andamento - Último andamento:
Usuário: JULIANA DE SOUZA - Data: 23/02/2024 14:51:54

Ordem dos Advogados do Brasil - Seccional Goiás

R. 1121, 200 - St. Marista, Goiânia - GO, 74175-120

(62) 3238-2000 | www.oabgo.org.br | oabnet@oabgo.org.br



Figura 2 – Imagem da Área externa/ Varanda

- 1.3. O projeto arquitetônico, a planilha quantitativa orçamentária e as fotos estão em anexo e no link: <https://1drv.ms/f/s!AsjExoxjT-ZSgeQpj0Vji9aJA8Vz4A?e=peul4y>
- 1.4. Encaminhar proposta contendo valores, prazos e dados bancários e incluir a planilha orçamentária modelo com os valores de material e mão de obra.
- 1.5. Fornecer ART (Anotação de Responsabilidade Técnica) de execução dos serviços realizados.
- 1.6. Considerar entrega de Memorial descritivo na conclusão dos serviços, contendo descrição de materiais, garantias e planos de manutenção.

2. DAS CONDIÇÕES DE PARTICIPAÇÃO

Poderão participar todas as empresas especializadas em serviço de construção civil.

TIPO	PRAZO DE EXECUÇÃO	PRAZO CONTRATO
Menor custo, e melhor pacote global de benefícios.	De acordo com os termos do contrato.	De acordo com o prazo de entrega e garantia.

3. DA REGULARIDADE FISCAL

A empresa deverá apresentar os documentos abaixo discriminados como prova de regularidade fiscal:

- 3.1. Prova de Inscrição no Cadastro Geral de Contribuintes – CGC - CNPJ;
- 3.2. Prova de Inscrição no Cadastro de Contribuinte Estadual ou Municipal, relativo à Sede ou Domicílio,



IMPULSIONANDO A ADVOCACIA
DEFENDENDO A CIDADANIA

Processo nº 2024/0646/2024 - ADM - Convite Público
Situação: Em andamento - Último andamento:
Usuário: JULIANA DE SOUZA - Data: 23/02/2024 14:51:54

Ordem dos Advogados do Brasil - Seccional Goiás

R. 1121, 200 - St. Marista, Goiânia - GO, 74175-120

(62) 3238-2000 | www.oabgo.org.br | oabnet@oabgo.org.br

pertinente ao seu ramo de atividade;

3.3. Prova de Regularidade com a Fazenda Federal, Estadual e Municipal do domicílio ou sede. A prova de regularidade fiscal perante a Fazenda Nacional far-se-á mediante certidão conjunta expedida pela Secretaria da Receita Federal e Procuradoria Geral da Fazenda Nacional, no âmbito de suas competências, conforme estabelece o Decreto Nº 5.586, de 19 de novembro de 2005;

3.4. Certidão Negativa de Débitos – CND – para com o INSS, devidamente atualizada, nos termos da legislação em vigor;

3.5. Prova de Regularidade junto ao Fundo de Garantia por Tempo de Serviço – FGTS, fornecida pela Caixa Econômica Federal, devidamente atualizada, nos termos da legislação pertinente em vigor.

4. DA QUALIFICAÇÃO TÉCNICA

A empresa deverá apresentar os documentos abaixo discriminados como comprovação de sua qualificação técnica para execução do serviço descrito no objeto deste convite.

4.1. Os responsáveis técnicos e/ou membros da equipe técnica deverão pertencer ao quadro permanente da empresa, na data prevista para entrega da proposta, entendendo-se como tal, para fins deste, o sócio que comprove seu vínculo por intermédio de contrato/estatuto social; o administrador ou o diretor; o empregado devidamente registrado em Carteira de Trabalho e Previdência Social; e o prestador de serviços com contrato escrito firmado com a empresa;

4.2. Declaração da empresa de que não possui em seu quadro de pessoal empregado com menos de 18 (dezoito) anos em trabalho noturno, perigoso ou insalubre e de 16 (dezesesseis) anos em qualquer trabalho, salvo na condição de aprendiz, a partir de 14 anos, nos termos do inciso XXXIII do Art. 7º da Constituição Federal;

4.3. Relação com histórico e contatos de no mínimo três clientes;

4.4. Contrato Social da Empresa.

5. DA APRESENTAÇÃO E DO CONTEÚDO DA PROPOSTA

A proposta deverá ser apresentada seguindo as orientações descritas abaixo.

5.1. A proposta e a documentação deverão ser apresentadas em envelope fechado, contendo elementos de identificação da presente seleção pública ou poderão ser enviados para os e-mails: juliana.souza@oabgo.org.br e afc.engenharia@outlook.com.br

5.2. A proposta será apresentada em 1 (uma) via, sem emendas, rasuras, entrelinhas ou ressalvas;

5.3. A proponente deverá, além de outras informações que a seu critério entenda pertinente, incluir em sua proposta os seguintes dados:

a) A descrição detalhada dos produtos e/ou serviços;



IMPULSIONANDO A ADVOCACIA
DEFENDENDO A CIDADANIA

Processo nº 202440646/2024 - ADM - Convite Público
Situação: Em andamento - Último andamento:
Usuário: JULIANA DE SOUZA - Data: 23/02/2024 14:51:54

Ordem dos Advogados do Brasil - Seccional Goiás

R. 1121, 200 - St. Marista, Goiânia - GO, 74175-120

(62) 3238-2000 | www.oabgo.org.br | oabnet@oabgo.org.br

- b) A indicação do valor expresso em real com impostos inclusos;
- c) A indicação da garantia dos produtos e dos serviços;
- d) O prazo de validade não inferior a trinta dias, contado da data da entrega;
- e) O prazo de entrega.

5.4. O preço proposto, independentemente de qualquer declaração ou informação nesse sentido, abrange todos os encargos trabalhistas, tributários e comerciais, assim como qualquer outros de qualquer natureza que se fizerem indispensáveis à perfeita e completa execução dos serviços.

DATA DE ENTREGA DAS PROPOSTAS	HORA	LOCAL PARA ENTREGA DA PROPOSTA
04/03/2024 (segunda-feira)	Até as 17:00h	Anexo a Sede Administrativa, na Rua 1.1.21, nº 200, Setor Marista, Goiânia-GO, ou via e-mail: juliana.souza@oabgo.org.br ; e afc.engenharia@outlook.com.br

6. DAS INFORMAÇÕES

Informações gerais poderão ser obtidas no departamento Administrativo da OAB-GO com Juliana pelos telefones (62) 3238-2019 / (62) 9.9929-7017 e informações técnicas poderão ser obtidas com a Engenheira Aline Carvalho pelo telefone (62) 99341-4691.

7. DO JULGAMENTO DAS PROPOSTAS

O valor total estimado para a contratação dos serviços é de **R\$ 248.000,00 (Duzentos e Quarenta e Oito Mil Reais)**.

Será considerada a melhor oferta o maior lance de percentual de desconto ofertado ao valor global, o menor prazo de execução e os benefícios oferecidos.

8. DA CONTRATAÇÃO

A formalização da contratação será feita por intermédio de “CONTRATO”, devendo a proponente vencedora, tão logo seja convidado a firmar o instrumento, retirá-lo e providenciar a sua assinatura e restituição no prazo de (dois) dias úteis, sob pena de decair do direito à contratação.

LOCAL E DATA DE EMISSÃO	RESPONSÁVEIS	
Goiânia-GO, 23/02/2024	Talita Silvério Hayasaki Secretária-Geral	Eduardo Alves Cardoso Júnior Diretor-Tesoureiro

Proposta de reforma, restauração e retrofit da edificação situada à Rua Americano do Brasil esquina com Rua Dr. Joaquim Rodrigues na cidade de Goiás.

A fachada Será restaurada e pintada de acordo com as normas do IPHAN; No pavimento térreo, com acesso pela rua Americano do Brasil, será feito um nivelamento em parte do piso para receber uma sala multiuso;

No acesso pela rua Dr. Joaquim Rodrigues serão mantidas as características atuais construindo dois lavabo Acessíveis e uma sala de atendimento;

No pavimento superior serão mantidas as características atuais, fazendo divisão de algumas salas para atendimento com gesso acartonado e vidro temperado.

Toda a iluminação e locação de pontos elétricos será feita de acordo com o layout proposto .

Será feita a revisão da cobertura, manutenção e pintura de todos os ambientes

MEMORIAL DESCRITIVO

PROPRIETÁRIO: OAB- Goiás

PROJETO: SUBSEÇÃO da OAB-Go da Cidade de Goiás

Autor do projeto: Siqueira CK Arquitetura

DESCRIÇÃO :

Restauração da fachada, reforma e retrofit da parte interna no imóvel localizado no Centro Histórico da Cidade de Goiás

1 FACHADA:

-Restaurar toda a fachada mantendo todos os elementos existentes de acordo com as Normas do Iphan para o local;

Padrão de cores :

Eclético: Alvenarias e Elementos decorativos em massa																
Branco Neve	Branco Gelo	Cinza	Pérola	Marfim	Areia	Creme	Pêssego	Pistache	Palha	Savana	Flamingo	Damasco	Verde Acqua	Verde Campestre	Menta	Azul Calí
Eclético: Elementos em madeira																
Azul Del Rey	Azul Safira	Azul Real	Azul Mar	Verde Colonial	Verde Folha	Verde Oliva	Verde Angra	Vermelho Goya	Vermelho Colorado	Vermelho Escarlata	Tabaco	Cinza Escuro	Cinza Médio	Platina		
Eclético: Gradis																
Azul Del Rey	Azul Safira	Azul Mar		Verde Colonial	Verde Folha	Verde Oliva		Tabaco	Vermelho Goya	Vermelho Colorado	Vermelho Escarlata					

2 PAVIMENTO TÉRREO:

-Nivelar parte do piso do ambiente com acesso pela Rua Americano do Brasil para abrigar uma sala multiuso com várias possibilidades de layout;

-Na parte da edificação que tem acesso pela Rua Dr.Joaquim Rodrigues, serão construídos dois lavabos acessíveis e uma sala em vidro temperado para abrigar um “escritorio da advocacia”

-Adequar iluminação e pontos elétricos de acordo com o layout proposto

-Instalar aparelhos de ar condicionado;

3 PAVIMENTO SUPERIOR;

- Recuperação do guarda corpo existente;
- Todo o piso e forro serão restaurados e mantidos;
- Demolição dos banheiros existentes;
- Demolição da parede ao lado da escada para maior amplitude e integração das salas ;
- Executar divisórias em gesso acartonado e vidro temperado para abrigar dois “escritorios do advogado” e uma sala de reuniões;
- Revisão e adequação da cobertura existente;
- Adequar iluminação e pontos elétricos de acordo com o layout proposto
- Instalar aparelhos de ar condicionado;
- Pintura Geral.

A disposição para maiores esclarecimentos
Goiânia, 6 de dezembro de 2023.

Siqueira CK Arquitetura
Karina de Siqueira
Cynara de Siqueira



SIQUEIRACK
ARQUITETURA

PROJETO DE ARQUITETURA DE INTERIORES

OAB - GOIÁS

SIQUEIRA CK ARQUITETURA

CAU A116203-9

Av. T-10 n.208 sala 1107 ed.New Times Square Urban Office
Goiânia-Goiás cep 74223-060
(62)3541 5985

PROJETO DE ARQUITETURA DE INTERIORES

SUBSEÇÃO GOÍAS

SIQUEIRA CK ARQUITETURA

PROJETO DE ARQUITETURA DE INTERIORES

PLANTA BAIXA TÉCNICA

SIQUEIRA CK ARQUITETURA

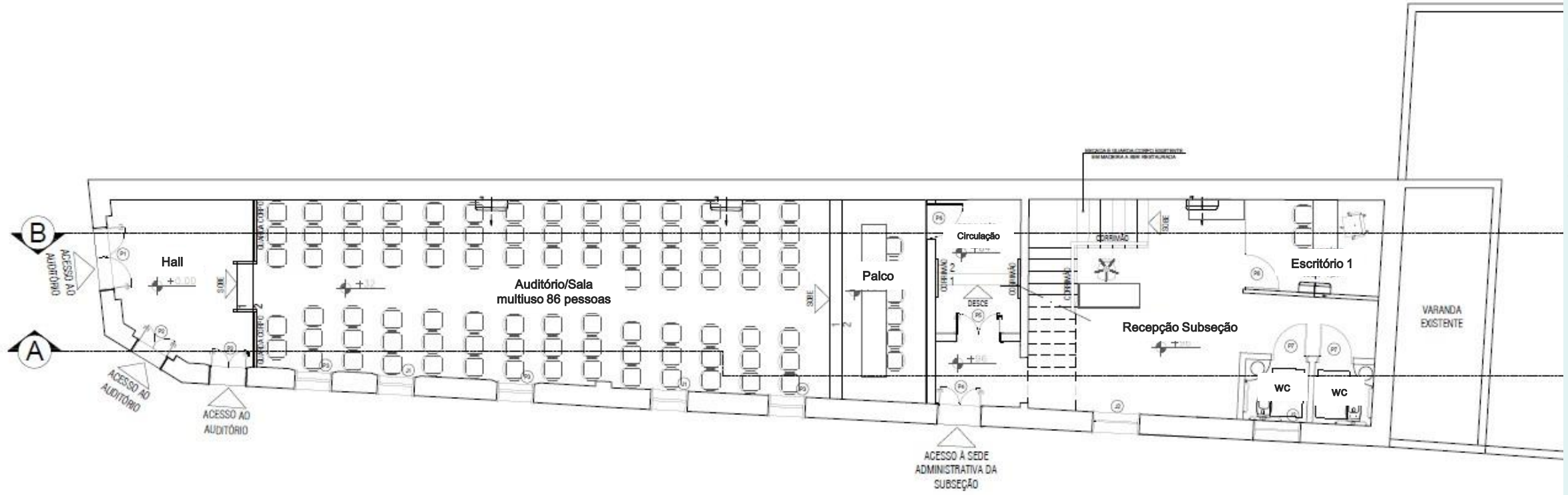

PLANTA BAIXA TÉCNICA – PAV. TÉRREO

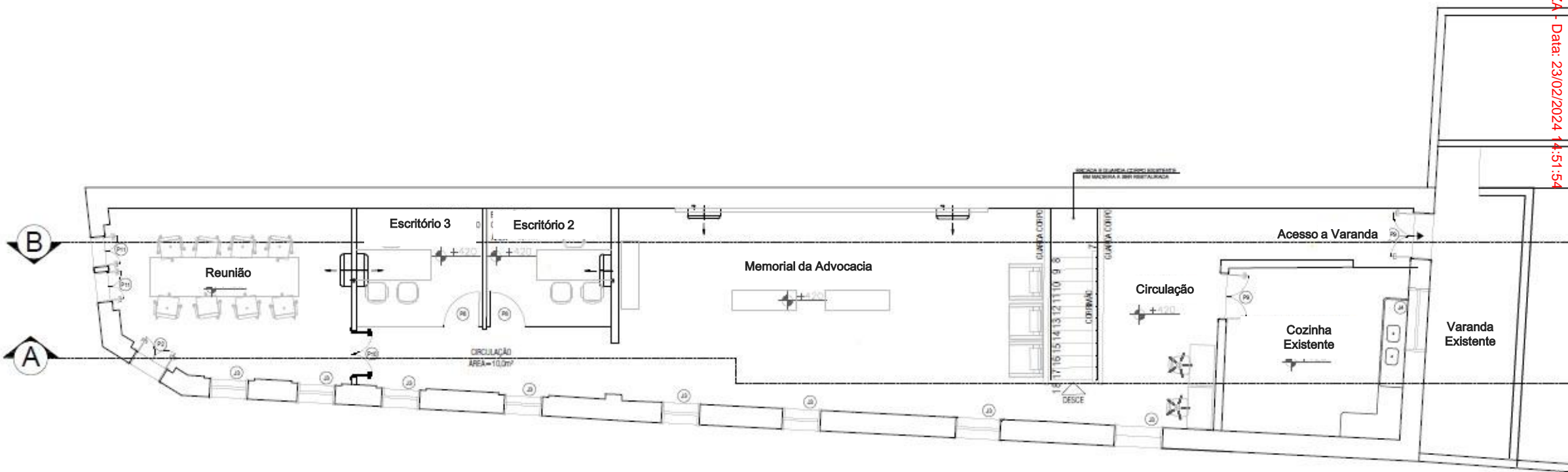

PLANTA BAIXA TÉCNICA – PAV. SUPERIOR

PROJETO DE ARQUITETURA DE INTERIORES

PLANTA BAIXA HUMANIZADA

SIQUEIRA CK ARQUITETURA

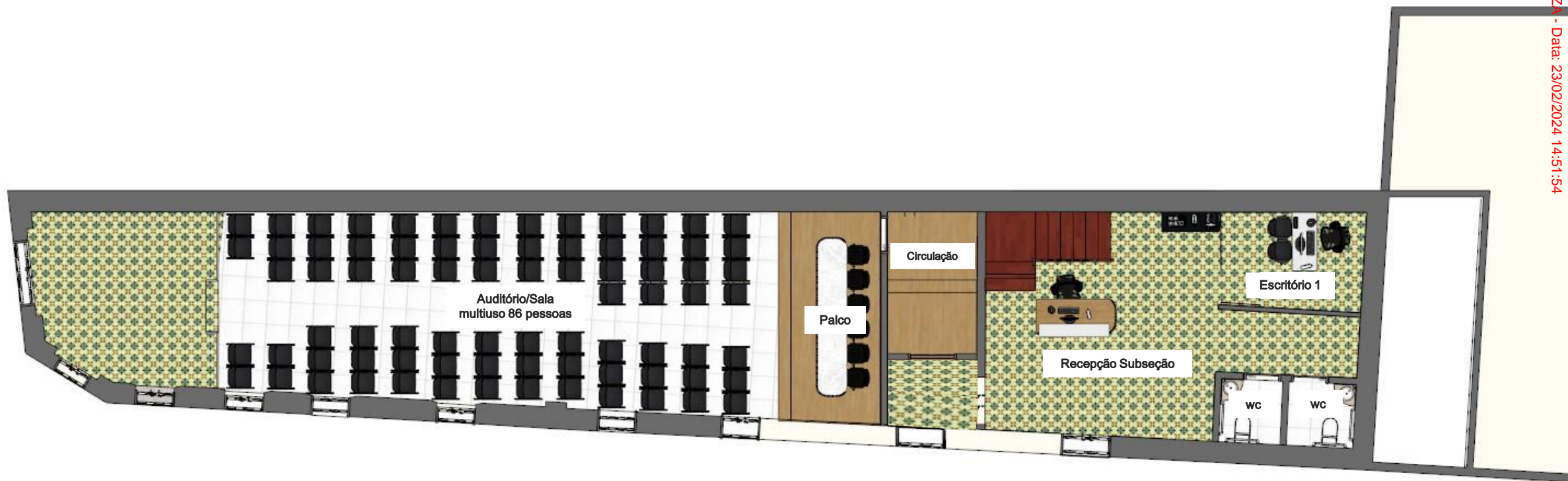

PLANTA BAIXA HUMANIZDA – PAV. TÉRREO

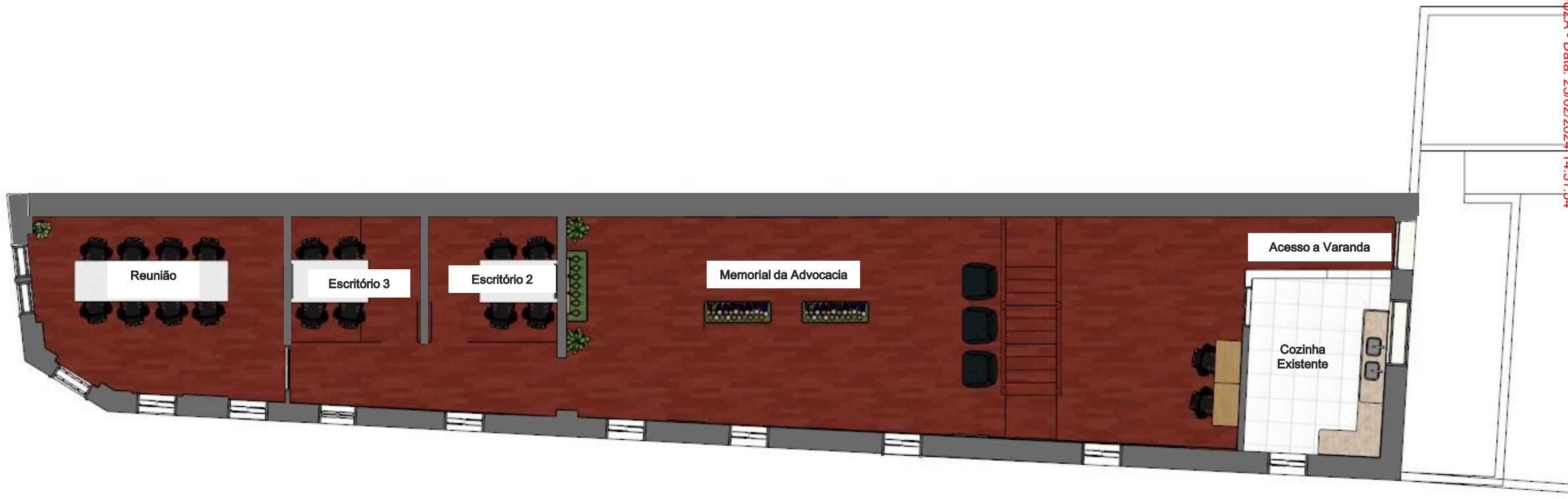

PLANTA BAIXA HUMANIZDA – PAV. SUPERIOR

PROJETO DE ARQUITETURA DE INTERIORES

PERSPECTIVAS

SIQUEIRA CK ARQUITETURA



RECEPÇÃO SUBSEÇÃO



RECEPÇÃO SUBSEÇÃO



CAFÉ / ESCRITÓRIO COMPARTILHADO 1



AUDITÓRIO MULTIUSO



HALL / AUDITÓRIO MULTIUSO



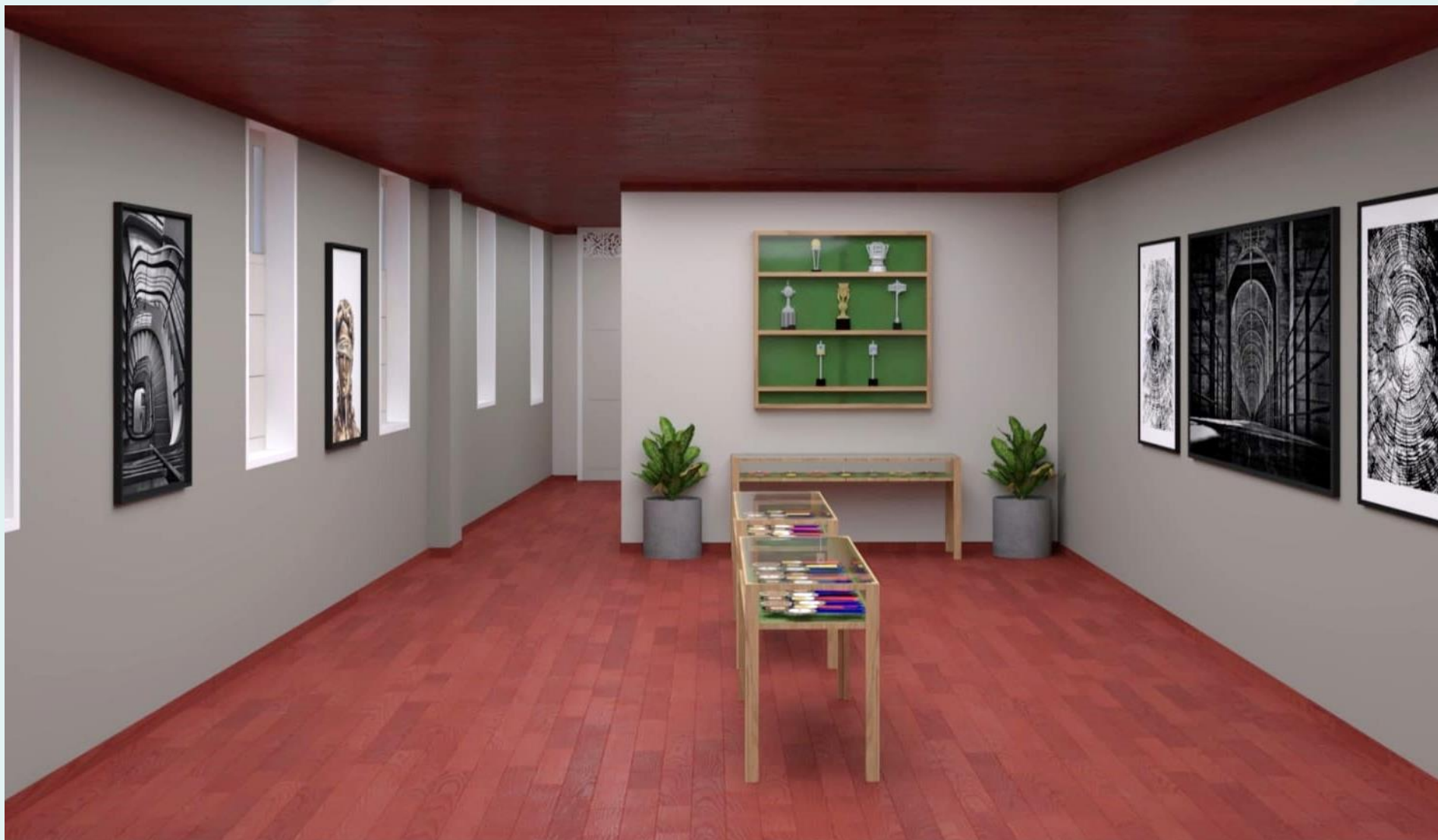





ESCRITÓRIO COMPARTILHADO 2 e 3



ESCRITÓRIO COMPARTILHADO 2



ESCRITÓRIO COMPARTILHADO 3



SALA DE REUNIÃO



SALA DE REUNIÃO

OBRIGADO!

SIQUEIRA CK ARQUITETURA

CAU A116203-9

Av. T-10 n.208 sala 1107 ed.New Times Square Urban Office

Goiânia-Goiás cep 74223-060

(62)3541 5985

PLANTA E DETALHE DO REFORÇO PARA RETIRADA DE PAREDES
ESCALA 1:50

Nome	Seção	Elevação	Nível			
PAREDE1	47x40	0	420			
PAREDE2	47x40	0	420			
PAREDE3	47x40	0	420			
PAREDE4	47x40	0	420			
PAREDE5	47x40	0	420			
V1	37x40	0	420			
V2	37x40	0	420			
V3	37x40	0 </tr <tr> <td>V4</td> <td>37x40</td> <td>0</td> <td>420</td> </tr>	V4	37x40	0	420
V4	37x40	0	420			

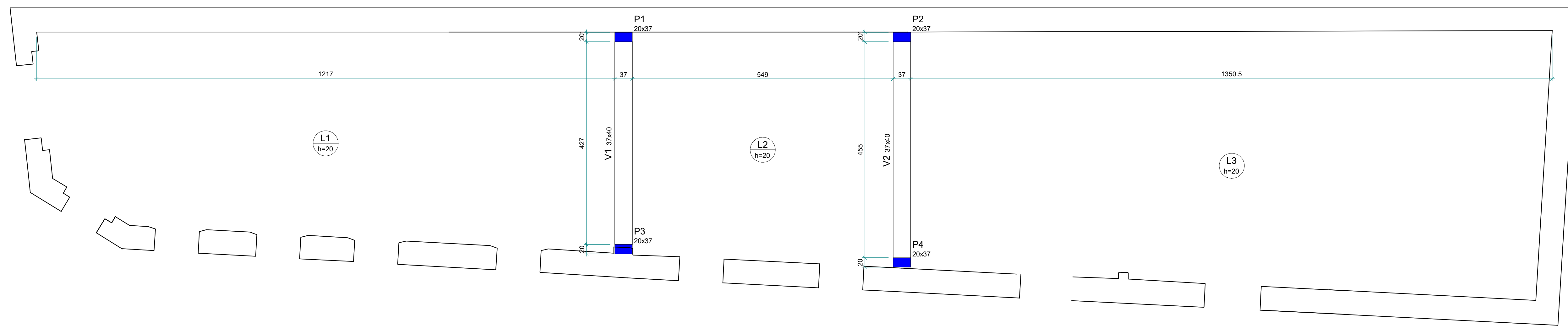

TRINCAS NAS ABERTURA DAS PORTAS
SEM ESCALA

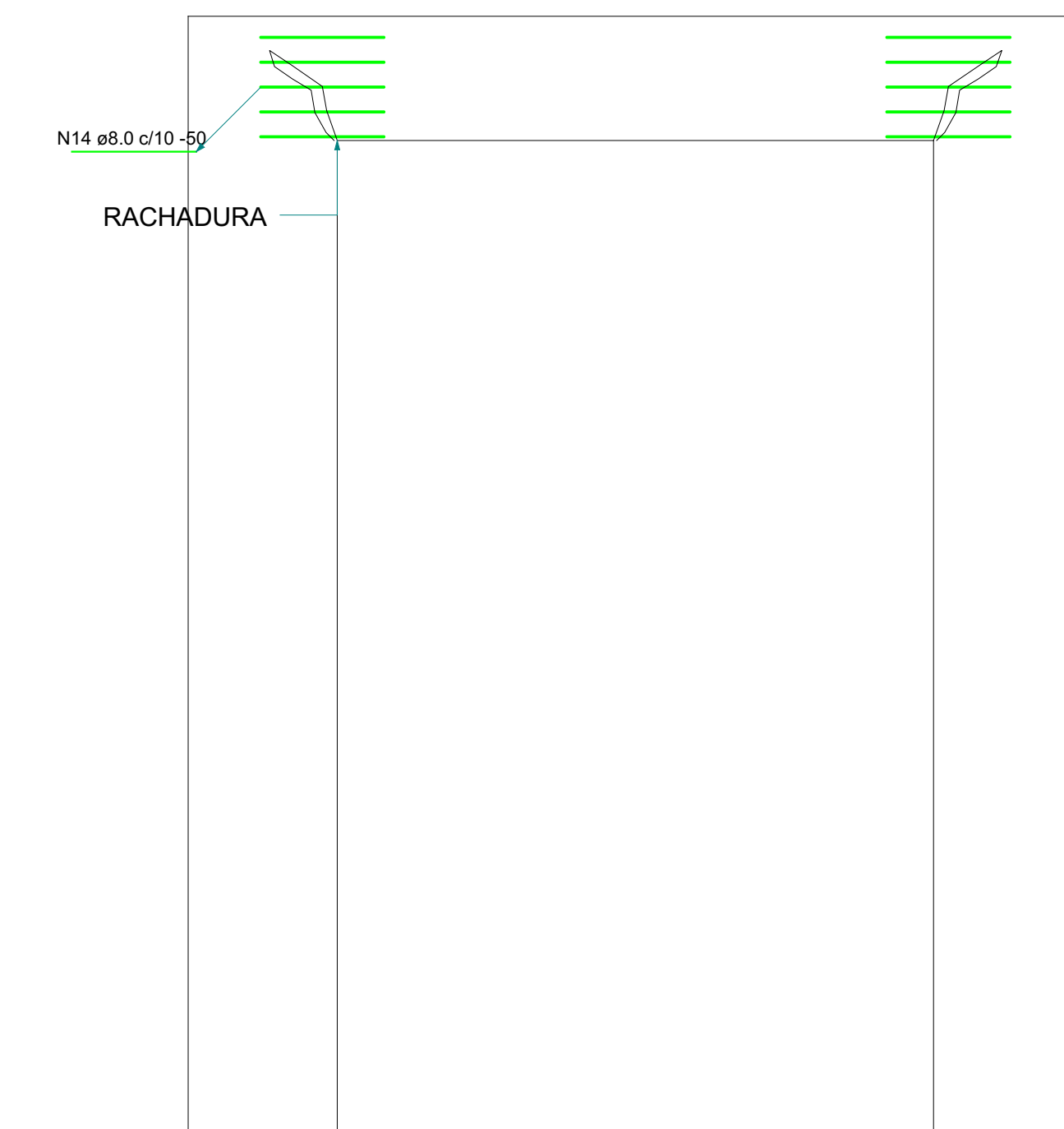

- OBSERVAÇÕES PARA REFORÇO DOS ELEMENTOS DE FACHADA
- REMOVER A ALVENARIA ENTORNO DA TRINCA, CUIDANDO PARA PRESERVAR AS PEÇAS DE TUILO
 - PREENCHER AS TRINCAS COM SIKA SELATRINCA
 - EXECUTAR A ARMADURA DE COSTRURA, FIXANDO A FERRAGEM DENTRO DA ALVENARIA INTERNA (OU OUTRO MATERIAL ENCONTRADO)
 - PARA OS FUROS, SEGUIR POSICIONAMENTO DA ARMADURA INDICADO AO LADO;
 - LIMPAR BEM OS FUROS RETIRANDO TODAS AS IMPUREZAS;
 - A PRESENÇA DE IMPUREZAS COMO PO, REFIÇOS DE CONCRETO ETC. PODEM COMPROMETER O DESEMPENHO DO REFORÇO.
 - PREENCHER OS FUROS COM ADESIVO ESTRUTURAL À BASE DE RESINA EPOXI, DE ALTA VISCOSIDADE (TIXOTRÓPICO), TIPO SIKADUR 31;
 - IMEDIATAMENTE APÓS O PREENCHIMENTO DOS FUROS COM ADESIVO, POSICIONAR A FERRAGEM CONFORME MOSTRADO EM PROJETO;
 - APÓS O POSICIONAMENTO DO FERRO, REFAZER A ALVENARIA E PINTURA, MANTENDO AS CARACTERÍSTICAS ORIGINAIS

PLANTA E DETALHE DA FUNDAÇÃO
ESCALA 1:50

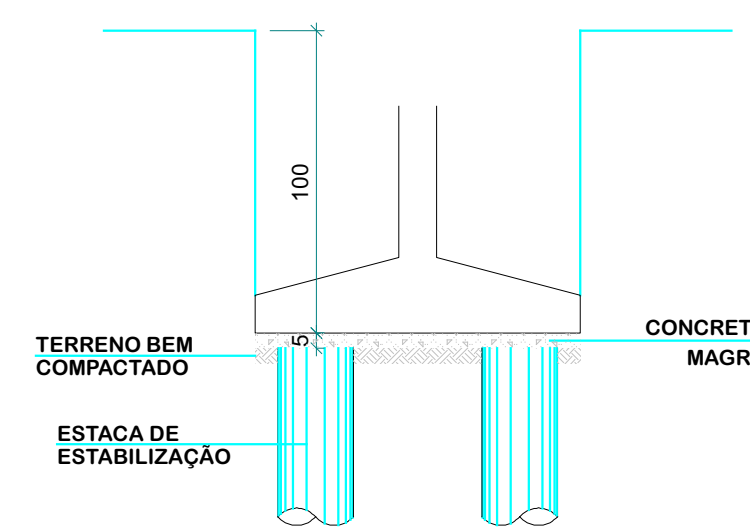
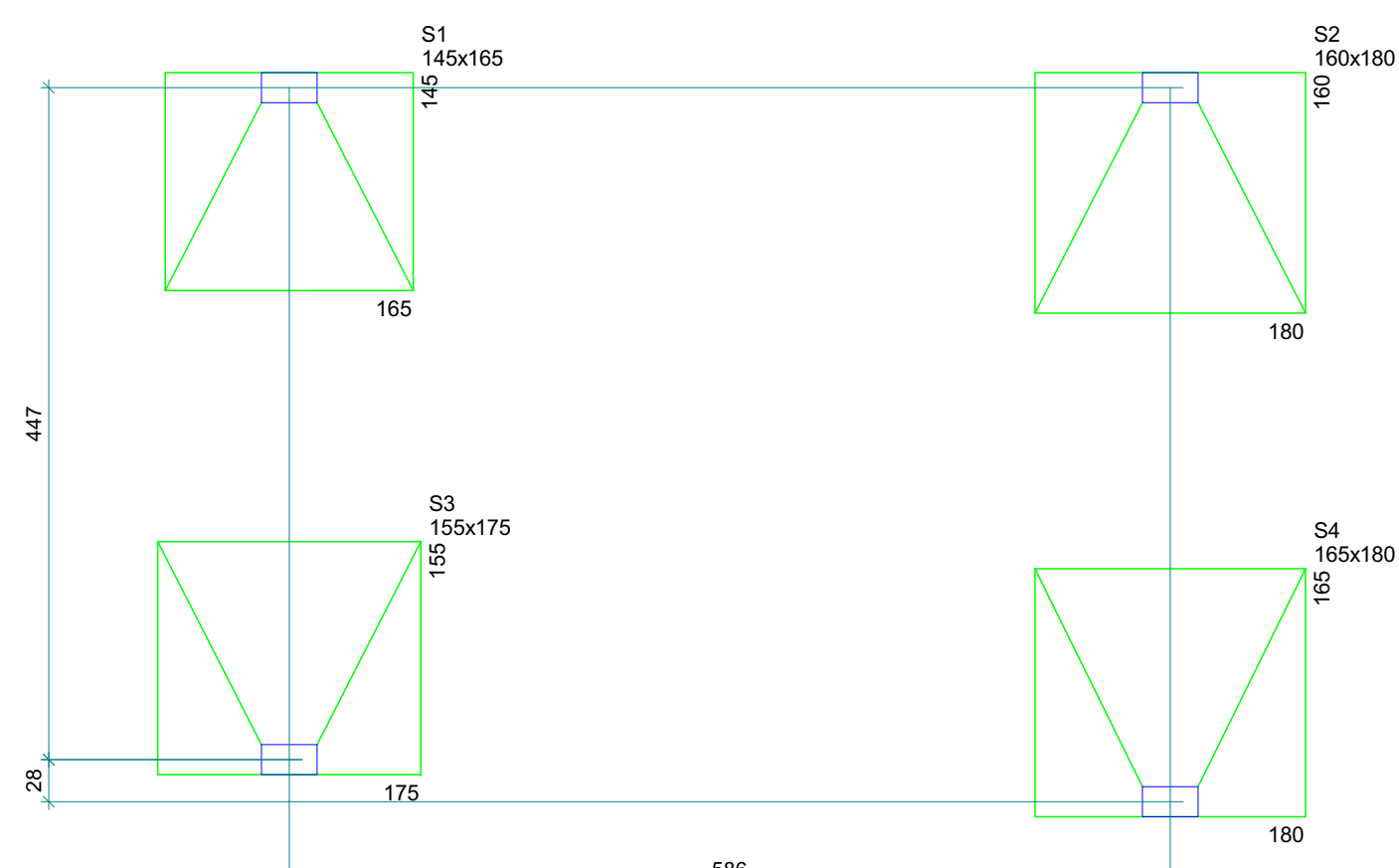

OBSERVAÇÕES: (SAPATAS)

- A PROFUNDIDADE DE ASSENTAMENTO DA FUNDAÇÃO SERÁ DE 1 (UM) METRO A PARTIR DO NÍVEL SUPERIOR DO PISO
- A TAXA FINAL DO TERRENO DEVERÁ SER, PELO MENOS, 1 Kg/cm²
- EXECUTAR SOB A SAPATA UM LASTRO DE CONCRETO MAGRO (5cm) PARA A REGULIZAÇÃO DO TERRENO
- LOCAR A FUNDAÇÃO ATRAVÉS DO PROJETO DE ARQUITETURA
- CONCRETO FCK=20MPa E AÇO CASO
- COBRIMENTO DA ARMADURA = 3cm

V1 (37 x 40)
ESC 1:50

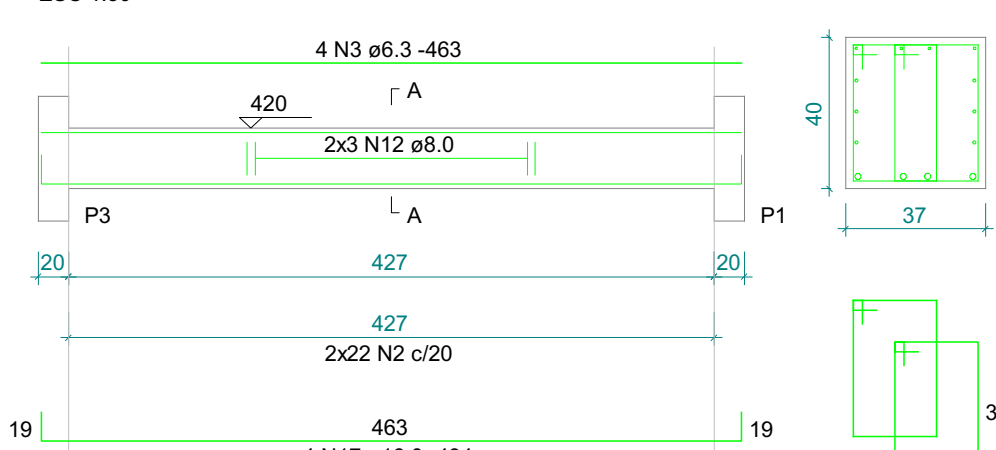

V2 (37 x 40)
ESC 1:50

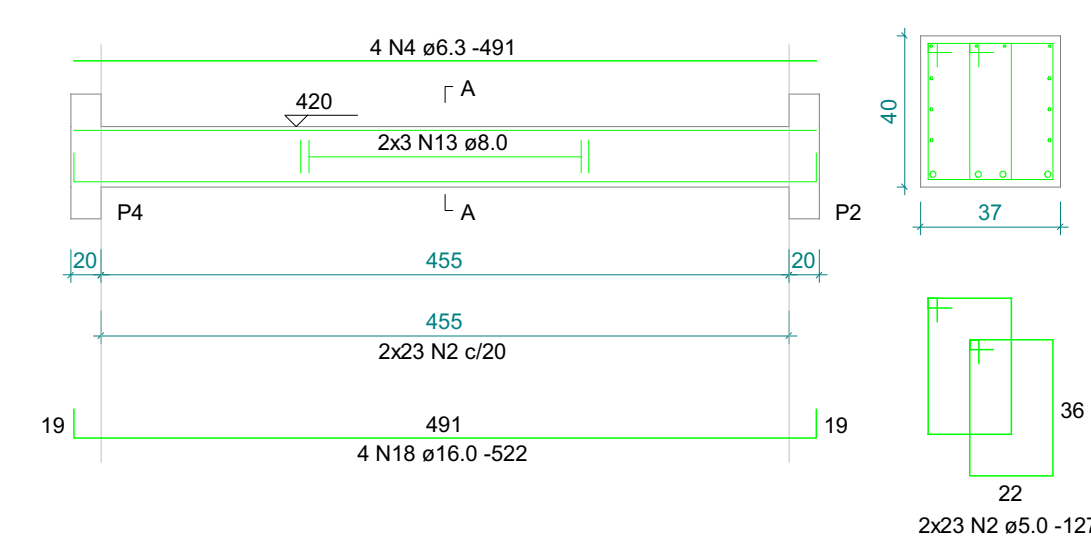

S1 PLANTA ESC 1:25

CORTE ESC 1:25

S3 PLANTA ESC 1:25

CORTE ESC 1:25

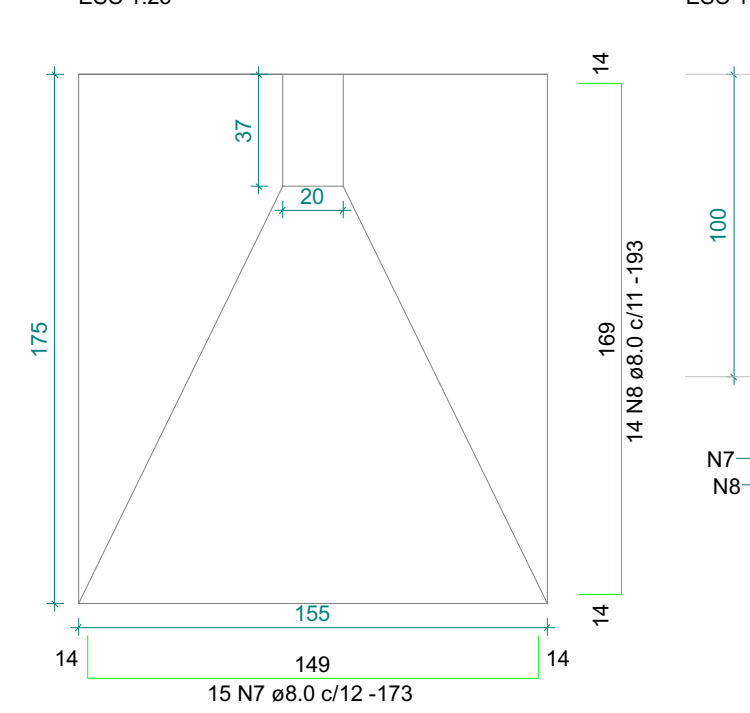
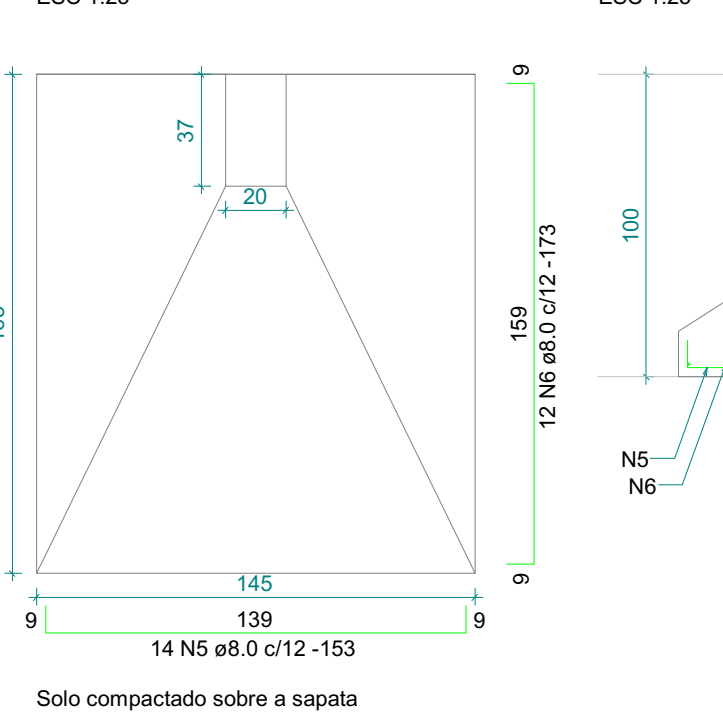

S4 PLANTA ESC 1:25

CORTE ESC 1:25

S2 PLANTA ESC 1:25

CORTE ESC 1:25

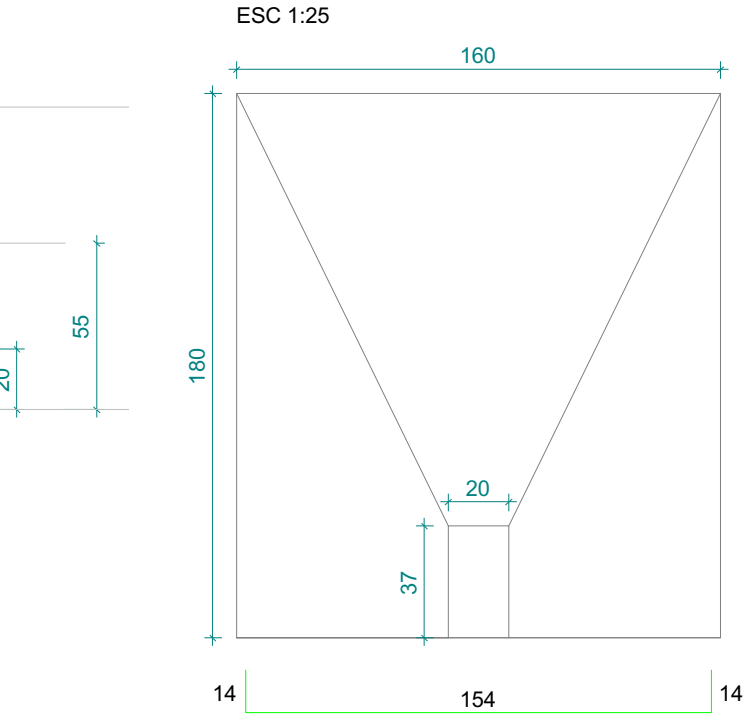
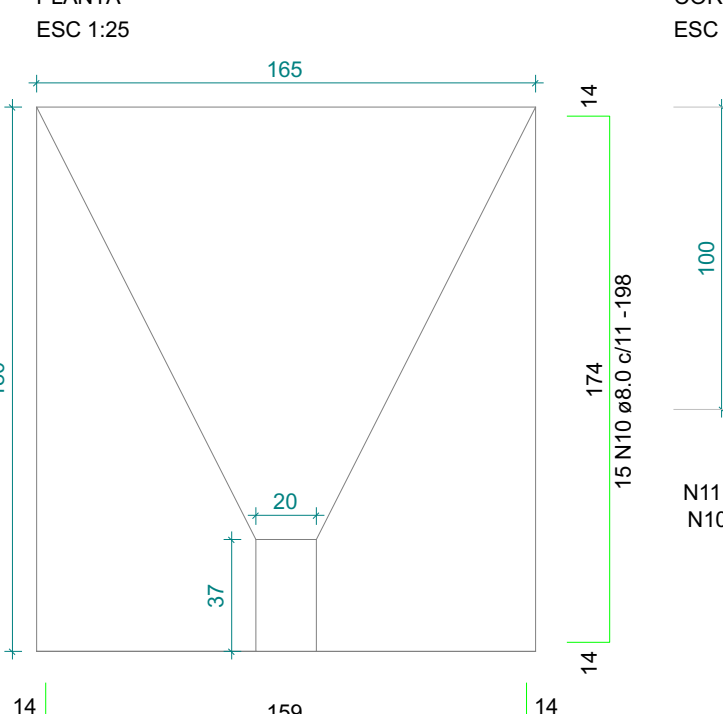

P1 A P4 (x4)
PRIVILEGIOS - L2

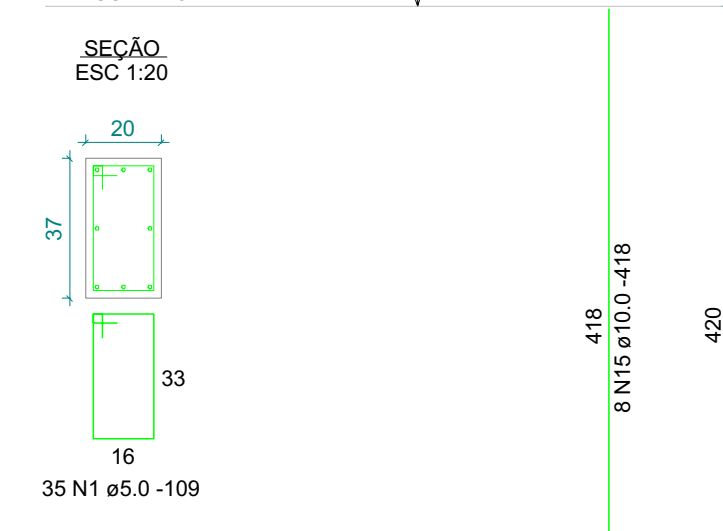

BALDRAMES - L1

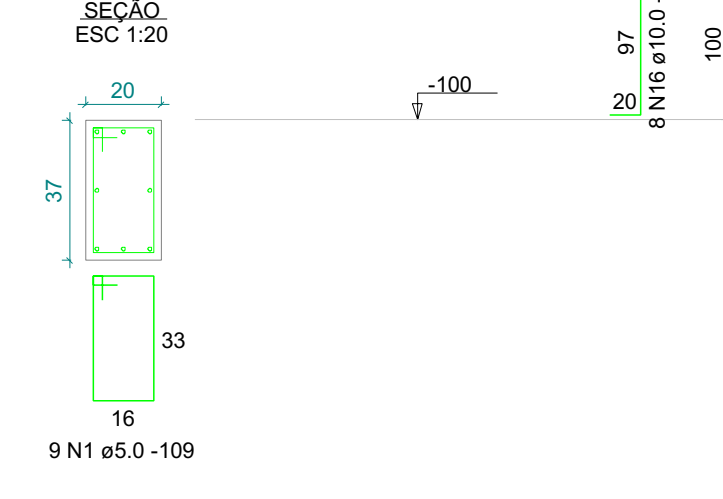

ATENÇÃO:

- PARA REMOVER A ALVENARIA, SEGUIR CUIDADOSAMENTE ESTES PASSOS
- ESCORAR TODA LAJE, COM ESCORAS METÁLICAS, COM DISTÂNCIA MÁXIMA DE 80CM ENTRE AS ESCORAS
- REMOVER CUIDADOSAMENTE A ALVENARIA, COM UTILIZAÇÃO DE MARTELOS E PONTEIROS. EM NENHUMA HIPÓTESE UTILIZAR EQUIPAMENTOS DE GRANDE IMPACTO COMO MARTELETES
- APÓS A REMOÇÃO DA ALVENARIA, EXECUTAR A FUNDAÇÃO, TAMBÉM COM A UTILIZAÇÃO DE EQUIPAMENTOS QUE NÃO PRODUZAM IMPACTO
- EXECUTAR O RESTANTE DO CONJUNTO DE ESTRUTURA E CONCRETAR COM CONCRETO Fck= 20 Mpa OU SUPERIOR
- A CONCRETAGEM DA VIGA PODERÁ SER REALIZADA PELA PARTE SUPERIOR DA LAJE DE MODO QUE SE GARANTA QUE, APÓS A CONCRETAGEM, NÃO EXISTAM FALHAS OU BROCAS
- ESPERAR NO MÍNIMO 15 DIAS PARA RETIRADA DA FORMA, E 30 DIAS PARA A RETIRADA DO ESCORAMENTO
- CONFERIR MEDIDAS NO LOCAL
- CURAR BEM O CONCRETO, MANTENDO A SUPERFÍCIE SEMPRE UMEDECIDA
- EM CASO DE DÚVIDAS, CONSULTAR OS PROJETISTAS
- CONCRETO Fck= 20MPa E AÇO CASO
- MÓDULO DE DEFORMAÇÃO DO CONCRETO (Ec) > 20GPa (28 dias)
- COBRIMENTO DA ARMADURA = 2.0cm

Relação do aço

Item	Seção	Seção
Baldrames	S1	S2
Coberturas	S3	S4
Poste Superior	4xP1	V1
	V2	

ACO	N	DIAM	QUANT	CUMT	C TOTAL
CASO	1	8.0	176	159	15184
	2	8.0	90	127	14430
	3	8.0	4	463	1852
	4	8.0	4	461	1854
	5	8.0	14	153	2142
	6	8.0	12	173	2076
	7	8.0	15	173	2095
	8	8.0	14	159	2122
	9	8.0	16	179	2266
	10	8.0	25	198	5142
	11	8.0	16	183	2308
	12	8.0	6	60RR	2778
	13	8.0	6	60RR	2386
	14	8.0	80	30	4500
	15	10.0	32	418	13176
	16	10.0	32	198	5088
	17	10.0	4	484	1936
	18	10.0	4	552	2208

Resumo do aço

ACO	DIAM	C TOTAL	PESO + 10%
CASO	8.0	36.2	13.3
	8.0	307.6	132.5
	10.0	186.7	125.2
	10.0	40.7	70.8
	10.0	269.8	311.9
PESO TOTAL			
CASO	339.5		
CASO	213.8		

Volume de concreto (7.20 m³) = 7.20 m³
Área de forma = 45.25 m²

EXECUÇÃO DE ACORDO COM A NBR 16103/2003 NBR-016/2014 CONCRETO 10 x 20 MPa NBR-6118/2008 INFORMES DE CONCRETAGEM NBR-6118

2

1 Enviado para Obra DEZ/23

Nº Modificações Data Visto

1

2

3

4

5

6

7

8

9

10

11

12

13

14

15

16

17

18

19

20

21

22

23

24

25

26

27

28

29

30

31

32

33

34

35

36

37

38

39

40

41

42

43

44

45

46

47

48

49

50

51

52

53

54

55

56

57

58

59

60

61

62

63

64

65

66

67

68

69

70

71

72

73

74

75

76

77

78

79

80

81

82

83

84

85

86

87

88

89

90

91

92

93

94

95

96

97

98

99

100

101

102

103

104

105

106

107

108

109

110

111

112

113

114

115

116

117

118

119

120

121

122

123

124

125

126

127

128

129

130

131

132

133

134

135

136

137

138

139

140

141

142

143

144

145

146

147

148

149

150

151

152

153

154

155

156

157

158

159

160

161

162

163

164

165

166

167

168

169

170

OBRA: REFORMA E ADEQUAÇÃO SUBSEÇÃO CIDADE DE GOIÁS

OAB CIDADE DE GOIÁS

ENDEREÇO: RUA DR. AMERICANO DO BRASIL, Nº06, ESQUINA COM A RUA DR. JOAQUIM RODRIGUES - CIDADE DE GOIÁS

REFERÊNCIAS DE PREÇOS: SINAPI/GOINFRA/COTAÇÕES DE MERCADO (SINAPI DEZ/23 e GOINFRA OUT/23)

DATA 22/01/2024

Área (m²): 371,68

Valor (R\$/m²): 0,00

PLANILHA ORÇAMENTÁRIA - OBRA INSTITUCIONAL

ITEM	REFERÊNCIA	CÓDIGO	DESCRIÇÃO	QUANT.	UN.	PREÇO UNITÁRIO			PREÇO TOTAL						
						MATERIAL	Mão de obra	TOTAL	MATERIAL	Mão de obra	TOTAL	%			
1			SERVIÇOS GERAIS/INICIAIS						R\$	-	R\$	-	R\$	-	#DIV/0!
1.1			TRANSPORTE DE ENTULHO EM CAÇAMBA ESTACIONÁRIA INCLUSO A CARGA MANUAL (DURANTE OBRA)	28,18	M3			-	R\$	-	R\$	-	R\$	-	#DIV/0!
1.2			DEMOLIÇÃO DE ALVENARIA DE BLOCO FURADO, DE FORMA MANUAL, SEM REAPROVEITAMENTO	11,24	M3			-	R\$	-	R\$	-	R\$	-	#DIV/0!
1.3			DEMOLIÇÃO DE ALVENARIA DE TIJOLO MACIÇO, DE FORMA MANUAL, SEM REAPROVEITAMENTO	12,03	M3			-	R\$	-	R\$	-	R\$	-	#DIV/0!
1.4			DEMOLIÇÃO MANUAL PISO/VIGA DE MADEIRA COM TRANSPORTE ATÉ CAÇAMBA E CARGA - ADAPTAÇÃO DA ESCADA EM MADEIRA	2,00	M2			-	R\$	-	R\$	-	R\$	-	#DIV/0!
1.5			DEMOLIÇÃO MANUAL DE PISO CERÂMICO INCLUSIVE RETIRADA DE CONTRAPISO SOBRE LASTRO DE CONCRETO COM TRANSPORTE ATÉ CAÇAMBA E CARGA - PARTE DO AUDITÓRIO/PALCO A SER NIVELADO PARA BAIXO E SANITÁRIOS	49,07	M2			-	R\$	-	R\$	-	R\$	-	#DIV/0!
1.6			REMOÇÃO MANUAL DE BACIA SANITÁRIA COM TRANSPORTE ATÉ CAÇAMBA E CARGA	2,00	UN.			-	R\$	-	R\$	-	R\$	-	#DIV/0!
1.7			REMOÇÃO MANUAL DE LAVATÓRIO COM TRANSPORTE ATÉ CAÇAMBA E CARGA	2,00	UN.			-	R\$	-	R\$	-	R\$	-	#DIV/0!
1.8			REMOÇÃO MANUAL DE JANELA OU PORTAL COM TRANSPORTE ATÉ CAÇAMBA E CARGA - PORTAS A SEREM RETIRADAS	15,53	M2			-	R\$	-	R\$	-	R\$	-	#DIV/0!
1.9			AQUISIÇÃO DE TERRA PARA ATERRO/REATERRO DIRETA COM FORNECEDOR - TRANSPORTE INCLUSO - NIVELAMENTO INTERNO DE PISO AUDITÓRIO	7,13	M3			-	R\$	-	R\$	-	R\$	-	#DIV/0!
1.10			ATERRO INTERNO SEM APOLOAMENTO COM TRANSPORTE EM CARRINHO MÃO - NIVELAMENTO INTERNO DE PISO AUDITÓRIO	7,13	M3			-	R\$	-	R\$	-	R\$	-	#DIV/0!
1.11			APOLOAMENTO - NIVELAMENTO INTERNO DE PISO AUDITÓRIO	22,27	M2			-	R\$	-	R\$	-	R\$	-	#DIV/0!
1.12			ANDAIMES	40,00	M2*M ÉS			-	R\$	-	R\$	-	R\$	-	#DIV/0!
1.13			FERRAMENTAS (MANUAIS/ELÉTRICAS) E MATERIAL DE LIMPEZA PERMANENTE DA OBRA	371,68	M2			-	R\$	-	R\$	-	R\$	-	#DIV/0!
1.14			REFEIÇÕES	2,00	MÊS			-	R\$	-	R\$	-	R\$	-	#DIV/0!
1.15			CAFÉ DA MANHÃ	2,00	MÊS			-	R\$	-	R\$	-	R\$	-	#DIV/0!
1.16			TRANSPORTES DIVERSOS	2,00	mês			-	R\$	-	R\$	-	R\$	-	#DIV/0!
2			ADMINISTRAÇÃO						R\$	-	R\$	-	R\$	-	#DIV/0!
2.1			ENGENHEIRO DE OBRAS (acompanhamento)	128,00	H			-	R\$	-	R\$	-	R\$	-	#DIV/0!
2.2			ENCARREGADO	352,00	H			-	R\$	-	R\$	-	R\$	-	#DIV/0!
3			FUNDAÇÃO / ESTRUTURA DE CONCRETO ARMADO - REFORÇO						R\$	-	R\$	-	R\$	-	#DIV/0!
3.1			FUNDAÇÃO/ESTRUTURA EM CONCRETO ARMADO						R\$	-	R\$	-	R\$	-	#DIV/0!
3.1.1			ESCAVAÇÃO MANUAL DE VALAS - SAPATAS	10,96	M3			-	R\$	-	R\$	-	R\$	-	#DIV/0!
3.1.2			REATERRO COM APOLOAMENTO - SAPATAS	6,61	M3			-	R\$	-	R\$	-	R\$	-	#DIV/0!
3.1.3			CONCRETO FCK-20 MPA - VIGAS - PREPARO BETONEIRA INCLUSO LANÇAMENTO MANUAL	7,05	M3			-	R\$	-	R\$	-	R\$	-	#DIV/0!
3.1.4			AÇO CA-60 - 5,0 MM - (OBRAS CIVIS) - VIGAS, PILARES E FUNDAÇÃO	51,90	kg			-	R\$	-	R\$	-	R\$	-	#DIV/0!
3.1.5			AÇO CA-60 - 6,3 MM - (OBRAS CIVIS) - VIGAS, PILARES E FUNDAÇÃO	10,30	kg			-	R\$	-	R\$	-	R\$	-	#DIV/0!
3.1.6			AÇO CA-50 - 8,0 MM - (OBRAS CIVIS) - VIGAS, PILARES E FUNDAÇÃO	133,50	kg			-	R\$	-	R\$	-	R\$	-	#DIV/0!
3.1.7			AÇO CA-50 - 10,0 MM - (OBRAS CIVIS) - VIGAS, PILARES E FUNDAÇÃO	125,20	kg			-	R\$	-	R\$	-	R\$	-	#DIV/0!
3.1.8			AÇO CA-50 - 16,0 MM - (OBRAS CIVIS) - VIGAS, PILARES E FUNDAÇÃO	70,60	kg			-	R\$	-	R\$	-	R\$	-	#DIV/0!

Situação: Em andamento - Último andamento:
 Usuário: JULIANA DE SOUZA
 Data: 22/01/2024 14:57:47
 Processo nº 202440646/2024 - ADM - Convite Publico

OBRA: REFORMA E ADEQUAÇÃO SUBSEÇÃO CIDADE DE GOIÁS

OAB CIDADE DE GOIÁS

ENDEREÇO: RUA DR. AMERICANO DO BRASIL, Nº06, ESQUINA COM A RUA DR. JOAQUIM RODRIGUES - CIDADE DE GOIÁS

REFERÊNCIAS DE PREÇOS: SINAPI/GOINFRA/COTAÇÕES DE MERCADO (SINAPI DEZ/23 e GOINFRA OUT/23)

DATA 22/01/2024

Área (m²): 371,68

Valor (R\$/m²): 0,00

PLANILHA ORÇAMENTÁRIA - OBRA INSTITUCIONAL

ITEM	REFERÊNCIA	CÓDIGO	DESCRIÇÃO	QUANT.	UN.	PREÇO UNITÁRIO			PREÇO TOTAL						
						MATERIAL	Mão de obra	TOTAL	MATERIAL	Mão de obra	TOTAL	%			
3.1.9			FORMA-TABUA C/REAPROV. 2 VEZES - VIGAS, PILARES E FUNDAÇÃO	48,26	M2			-	R\$	-	R\$	-	R\$	-	#DIV/0!
3.1.10			ESCORAMENTO METALICO - VIGAS/LAJES	152,90	m2			-	R\$	-	R\$	-	R\$	-	#DIV/0!
4			COBERTURA						R\$	-	R\$	-	R\$	-	#DIV/0!
4.1			REVISÃO DE TELHADOS - TODA A COBERTURA EXISTENTE	1,00	VB			-	R\$	-	R\$	-	R\$	-	#DIV/0!
5			PAREDES / DIVISÓRIAS / PAINÉIS						R\$	-	R\$	-	R\$	-	#DIV/0!
5.1			ALVENARIA DE TIJOLO FURADO 1/2 VEZ 14X29X9 - 6 FUROS - ASSENTAMENTO E = 14 CM - PAREDES SANITÁRIOS	34,16	M2			-	R\$	-	R\$	-	R\$	-	#DIV/0!
5.2			ENCUNHAMENTO DE ALVENARIA	11,44	M			-	R\$	-	R\$	-	R\$	-	#DIV/0!
5.3			VERGA E CONTRAVERGA MOLDADA IN LOCO EM CONCRETO	3,10	M			-	R\$	-	R\$	-	R\$	-	#DIV/0!
5.4			ALVENARIA DE TIJOLO COMUM 1/2 VEZ - ARGAMASSA (1CI : 2CH : 8ARML) - NIVELAMENTO DE PISOS - DEGRAUS AUDITÓRIO	4,06	M2			-	R\$	-	R\$	-	R\$	-	#DIV/0!
5.5			PAREDE COM PLACAS DE GESSO ACARTONADO (DRYWALL), PARA USO INTERNO, COM DUAS FACES SIMPLES E ESTRUTURA METÁLICA COM GUIAS SIMPLES - ESCRITÓRIO COMPARTILHADO INFERIOR E ESCRITÓRIOS COMPARTILHADOS/REUNIÕES SUPERIOR	32,96	M2			-	R\$	-	R\$	-	R\$	-	#DIV/0!
6			ESQUADRIAS						R\$	-	R\$	-	R\$	-	#DIV/0!
6.1			FERRO/ALUMÍNIO/VIDRO						R\$	-	R\$	-	R\$	-	#DIV/0!
6.1.1			INSTALAÇÃO DE VIDRO TEMPERADO, E = 10 MM, ENCAIXADO EM PERFIL U. - DIVISÃO PARA ESCRITÓRIO/SALAS DE ATENDIMENTO	20,76	M2			-	R\$	-	R\$	-	R\$	-	#DIV/0!
6.1.2			PORTA PIVOTANTE DE VIDRO TEMPERADO, 90X210 CM, ESPESSURA 10 MM, INCLUSIVE ACESSÓRIOS - ESCRITÓRIOS COMPARTILHADOS - P8	3,00	Unid.			-	R\$	-	R\$	-	R\$	-	#DIV/0!
6.1.3			GUARDA-CORPO DE AÇO GALVANIZADO DE 1,10M, MONTANTES TUBULARES DE 1.1/4 ESPAÇADOS DE 1,20M, TRAVESSA SUPERIOR DE 1.1/2, GRADIL FORMADO POR TUBOS HORIZONTAIS DE 1 E VERTICAIS DE 3/4, FIXADO COM CHUMBADOR MECÂNICO	4,00	M			-	R\$	-	R\$	-	R\$	-	#DIV/0!
6.1.4			CORRIMÃO SIMPLES, DIÂMETRO EXTERNO = 1 1/2, EM AÇO GALVANIZADO - CIRCULAÇÃO FUNDOS PALCO	1,90	M			-	R\$	-	R\$	-	R\$	-	#DIV/0!
6.2			ESQUADRIAS DE MADEIRA						R\$	-	R\$	-	R\$	-	#DIV/0!
6.2.1			Porta MDF P7 90 x 210 cm, 1 folha abrir, instalada com portal, alizar, dobradiça e fechadura	2,00	Unid.			-	R\$	-	R\$	-	R\$	-	#DIV/0!
6.2.2			Porta MDF P10 115 x 225 cm, 2 folhas abrir, instalada com portal, alizar, dobradiça e fechadura	1,00	Unid.			-	R\$	-	R\$	-	R\$	-	#DIV/0!
7			FORROS						R\$	-	R\$	-	R\$	-	#DIV/0!
7.1			FORRO DE GESSO ACARTONADO - PÁTIO INTERNO/SANITÁRIOS	22,68	M2			-	R\$	-	R\$	-	R\$	-	#DIV/0!
7.2			TABICA METÁLICA 3X3 CM PARA FORRO GESSO ACARTONADO	29,22	M			-	R\$	-	R\$	-	R\$	-	#DIV/0!
7.3			REPARO FORRO DE MADEIRA - LOCAIS DE DEMOLIÇÃO - COMPLEMENTO	3,56	M2			-	R\$	-	R\$	-	R\$	-	#DIV/0!
8			REVESTIMENTO DE PAREDES						R\$	-	R\$	-	R\$	-	#DIV/0!

Situação: Em andamento - Último andamento: 22/01/2024
 Usuário: JULIANA DE SOUZA
 Processo nº 202440646/2024 - ADM - Convite Publico

OBRA: REFORMA E ADEQUAÇÃO SUBSEÇÃO CIDADE DE GOIÁS

OAB CIDADE DE GOIÁS

ENDEREÇO: RUA DR. AMERICANO DO BRASIL, Nº06, ESQUINA COM A RUA DR. JOAQUIM RODRIGUES - CIDADE DE GOIÁS

REFERÊNCIAS DE PREÇOS: SINAPI/GOINFRA/COTAÇÕES DE MERCADO (SINAPI DEZ/23 e GOINFRA OUT/23)

DATA 22/01/2024

Área (m²): 371,68

Valor (R\$/m²): 0,00

PLANILHA ORÇAMENTÁRIA - OBRA INSTITUCIONAL

ITEM	REFERÊNCIA	CÓDIGO	DESCRIÇÃO	QUANT.	UN.	PREÇO UNITÁRIO			PREÇO TOTAL			%
						MATERIAL	Mão de obra	TOTAL	MATERIAL	Mão de obra	TOTAL	
8.1			CHAPISCO APLICADO TANTO EM PILARES E VIGAS DE CONCRETO COMO EM ALVENARIAS DE PAREDES INTERNAS, COM COLHER DE PEDREIRO. ARGAMASSA TRAÇO 1:3 COM PREPARO EM BETONEIRA 400L	76,44	M2			-	R\$ -	R\$ -	R\$ -	#DIV/0!
8.2			REBOCO MASSA ÚNICA, PARA RECEBIMENTO DE PINTURA, EM ARGAMASSA TRAÇO 1:2:8. PREPARO MECÂNICO COM BETONEIRA 400L, APLICADA MANUALMENTE EM FACES INTERNAS DE PAREDES DE AMBIENTES COM ÁREA MAIOR QUE 10M2, ESPESSURA DE 20MM, COM EXECUÇÃO DE TALISCAS	52,65	M2			-	R\$ -	R\$ -	R\$ -	#DIV/0!
8.3			EMBOÇO, PARA RECEBIMENTO DE CERÂMICA, EM ARGAMASSA TRAÇO 1:2:8, PREPARO MECÂNICO COM BETONEIRA 400L, APLICANDO MANUALMENTE EM FACES INTERNAS DE PAREDES, PARA AMBIENTE COM ÁREAS ENTRE 5M² E 10M², ESPESSURA DE 20MM, COM EXECUÇÃO DE TALISCAS. - SANITÁRIOS - PAREDES NOVAS	23,78	M2			-	R\$ -	R\$ -	R\$ -	#DIV/0!
8.4			REVESTIMENTO CERÂMICO RETIFICADO PARA PAREDE DIMENSÃO A DEFINIR - SANITÁRIOS	38,12	M2			-	R\$ -	R\$ -	R\$ -	#DIV/0!
9			PINTURA						R\$ -	R\$ -	R\$ -	#DIV/0!
9.1			PINTURA DE TETOS						R\$ -	R\$ -	R\$ -	#DIV/0!
1.9.1.1			EMASSAMENTO COM MASSA PVA DUAS DEMÃOS FORROS - NOVOS COZINHA/BANHEIROS	22,68	M2			-	R\$ -	R\$ -	R\$ -	#DIV/0!
1.9.1.2			PINTURA LÁTEX PVA BRANCO NEVE DUAS DEMÃOS FORROS - NOVOS COZINHA/BANHEIROS	22,68	M2			-	R\$ -	R\$ -	R\$ -	#DIV/0!
9.2			PINTURA DE PAREDE INTERNA						R\$ -	R\$ -	R\$ -	#DIV/0!
1.9.2.1			EMASSAMENTO COM MASSA PVA DUAS DEMÃOS PAREDES INTERNAS - NOVAS ALVENARIA/DRYWALL	118,57	M2			-	R\$ -	R\$ -	R\$ -	#DIV/0!
1.9.2.2			PINTURA LISA ACRÍLICO FOSCA 2 DEMÃOS PAREDES INTERNAS - TODAS AS PAREDES	612,83	M2			-	R\$ -	R\$ -	R\$ -	#DIV/0!
9.3			PINTURA DE PAREDES EXTERNAS						R\$ -	R\$ -	R\$ -	#DIV/0!
1.9.3.1			PINTURA PVA LATEX 3 DEMAOS SEM SELADOR EM PAREDES EXTERNAS - MUROS ÁREA DE LAZER INTERNA (PAVIMENTO NO NÍVEL INFERIOR)	123,75	M2			-	R\$ -	R\$ -	R\$ -	#DIV/0!
9.4			PINTURA DE ESQUADRIAS						R\$ -	R\$ -	R\$ -	#DIV/0!
9.4.1			PINTURA ESMALTE SEM FUNDO ANTICORROSIVO 2 DEMAOS - GUARDA-CORPO E CORRIMÃO METÁLICO	13,77	M2			-	R\$ -	R\$ -	R\$ -	#DIV/0!
9.4.2			PINTURA VERNIZ EM MADEIRA 2 DEMAOS - ESTRUTURA DE MADEIRA CHURRASQUEIRA	150,00	M2			-	R\$ -	R\$ -	R\$ -	#DIV/0!
10			PISOS						R\$ -	R\$ -	R\$ -	#DIV/0!
10.1			LASTRO DE CONCRETO REGULARIZADO SEM IMPERMEAB. 1:3:6 ESP= 5CM (BASE)	71,57	m2			-	R\$ -	R\$ -	R\$ -	#DIV/0!
10.2			REGULARIZAÇÃO DE PISO (2CM) - CONTRAPISO	105,07	m2			-	R\$ -	R\$ -	R\$ -	#DIV/0!
10.3			PISO PORCELANATO COR BRANCA 90X90 CM ACETINADO - AUDITÓRIO/BANHEIROS/COZINHA CONFORME PROJETO	90,13	M2			-	R\$ -	R\$ -	R\$ -	#DIV/0!
10.4			RODAPÉ H= 10 CM PISO PORCELANATO	26,09	M			-	R\$ -	R\$ -	R\$ -	#DIV/0!
10.5			PISO VINÍLICO AMADEIRADO 20X120 SOBRE PISO EXISTENTE - PALCO/CIRCULAÇÃO CONFORME PROJETO	17,88	M2			-	R\$ -	R\$ -	R\$ -	#DIV/0!
10.6			RODAPÉ PLANO PARA PISO VINÍLICO H=5CM	10,76	M			-	R\$ -	R\$ -	R\$ -	#DIV/0!
11			INSTALAÇÕES						R\$ -	R\$ -	R\$ -	#DIV/0!
11.1			INSTALAÇÕES ELÉTRICAS/LÓGICA/CFTV/LUMINÁRIAS						R\$ -	R\$ -	R\$ -	#DIV/0!

Situação: Em andamento - Último andamento: 22/01/2024
 Usuário: JULIANA DE SOUZA - Data: 23/01/2024 14:54

OBRA: REFORMA E ADEQUAÇÃO SUBSEÇÃO CIDADE DE GOIÁS

OAB CIDADE DE GOIÁS

ENDEREÇO: RUA DR. AMERICANO DO BRASIL, Nº06, ESQUINA COM A RUA DR. JOAQUIM RODRIGUES - CIDADE DE GOIÁS

REFERÊNCIAS DE PREÇOS: SINAPI/GOINFRA/COTAÇÕES DE MERCADO (SINAPI DEZ/23 e GOINFRA OUT/23)

DATA 22/01/2024

Área (m²): 371,68

Valor (R\$/m²): 0,00

PLANILHA ORÇAMENTÁRIA - OBRA INSTITUCIONAL

ITEM	REFERÊNCIA	CÓDIGO	DESCRIÇÃO	QUANT.	UN.	PREÇO UNITÁRIO			PREÇO TOTAL						
						MATERIAL	Mão de obra	TOTAL	MATERIAL	Mão de obra	TOTAL	%			
11.1.1.1			INSTALAÇÕES ELÉTRICAS/LÓGICA/CFTV	1,00	VB			-	R\$	-	R\$	-	R\$	-	#DIV/0!
11.1.1.2			PONTOS DE ILUMINAÇÃO - PARTE INTERNA	1,00	VB			-	R\$	-	R\$	-	R\$	-	#DIV/0!
11.1.1.3			KIT EXAUSTOR PARA VENTILAÇÃO MECÂNICA DE BANHEIROS	2,00	Unid			-	R\$	-	R\$	-	R\$	-	#DIV/0!
11.2			INSTALAÇÕES HIDROSSANITÁRIAS: ÁGUA FRIA/ESGOTO/ÁGUAS PLUVIAIS						R\$	-	R\$	-	R\$	-	#DIV/0!
11.2.1			ÁGUA FRIA/ESGOTO/ÁGUAS PLUVIAIS												
11.2.1.1			INTALAÇÕES DE ÁGUA FRIA/ESGOTO/ÁGUAS PLUVIAIS	1,00	VB			-	R\$	-	R\$	-	R\$	-	#DIV/0!
11.2.2			LOUÇAS E METAIS - REGISTROS, VÁLVULAS E TORNEIRAS - VASOS, PIAS E CUBAS												
11.2.2.1			VASO SANITÁRIO CONVENCIONAL (1ª LINHA)	2,00	Unid			-	R\$	-	R\$	-	R\$	-	#DIV/0!
11.2.2.2			ASSENTO EM POLIPROPILENO COM SISTEMA DE FECHAMENTO SUAVE PARA VASO SANITÁRIO	2,00	Unid			-	R\$	-	R\$	-	R\$	-	#DIV/0!
11.2.2.3			BARRA DE APOIO EM AÇO INOX - 80 CM	4,00	Unid			-	R\$	-	R\$	-	R\$	-	#DIV/0!
11.2.2.4			TUBO PARA VÁLVULA DE DESCARGA (CURTO 1.1/4")	2,00	Unid			-	R\$	-	R\$	-	R\$	-	#DIV/0!
11.2.2.5			TUBO DE LIGACAO PVC CROMADO 1.1/2" / ESPUDE - (ENTRADA)	2,00	Unid			-	R\$	-	R\$	-	R\$	-	#DIV/0!
11.2.2.6			TORNEIRA DE MESA COM FECHAMENTO AUTOMÁTICO TEMPORIZADO PARA LAVATÓRIO DIÂMETRO DE 1/2"	2,00	Unid			-	R\$	-	R\$	-	R\$	-	#DIV/0!
11.2.2.7			CUBA DE LOUÇA DE EMBUTIR REDONDA	2,00	Unid			-	R\$	-	R\$	-	R\$	-	#DIV/0!
11.2.2.8			SIFAO FLEXIVEL UNIVERSAL (SANFONADO) EM PVC PARA LAVATORIO	2,00	Unid			-	R\$	-	R\$	-	R\$	-	#DIV/0!
11.2.2.9			SIFAO PARA PIA 1.1/2" X 2" PVC	2,00	Unid			-	R\$	-	R\$	-	R\$	-	#DIV/0!
11.2.2.10			VALVULA PARA LAVATORIO OU BEBEDOURO METALICO DIAMETRO 1"	2,00	Unid			-	R\$	-	R\$	-	R\$	-	#DIV/0!
11.2.2.11			REGISTRO DE GAVETA C/CANOPLA DIAMETRO 1.1/2"	2,00	Unid			-	R\$	-	R\$	-	R\$	-	#DIV/0!
11.2.2.12			VÁLVULA DE DESCARGA DUPLO ACIONAMENTO COM ACABAMENTO CROMADO	2,00	Unid			-	R\$	-	R\$	-	R\$	-	#DIV/0!
11.2.2.13			Engate flexível plástico - 1/2" - 30 cm	2,00	Unid			-	R\$	-	R\$	-	R\$	-	#DIV/0!
11.3			INSTALAÇÕES DE AR CONDICIONADO						R\$	-	R\$	-	R\$	-	#DIV/0!
11.3.1			INSTALAÇÕES DE AR CONDICIONADO - DRENOS E REDE DE REFRIGERAÇÃO	1,00	VB			-	R\$	-	R\$	-	R\$	-	#DIV/0!
11.4			PREVENÇÃO E COMBATE A INCÊNDIO						R\$	-	R\$	-	R\$	-	#DIV/0!
11.4.1			EXTINTOR MULTI USO EM PO A B C (6 KG) - CAPACIDADE EXTINTORA 3A 20BC	4,00	Unid			-	R\$	-	R\$	-	R\$	-	#DIV/0!
11.4.2			LUMINÁRIA DE EMERGÊNCIA 30 LEDS	4,00	Unid			-	R\$	-	R\$	-	R\$	-	#DIV/0!
11.4.3			PLACA DE SINALIZACAO DE SEGURANCA CONTRA INCENDIO, FOTOLUMINESCENTE RETANGULAR, *13 X 26* CM, EM PVC *2* MM ANTI-CHAMAS (SIMBOLOS, CORES E PICTOGRAMAS CONFORME NBR 16820)	4,00	Unid			-	R\$	-	R\$	-	R\$	-	#DIV/0!
11.4.4			PLACA DE SINALIZACAO DE SEGURANCA CONTRA INCENDIO, FOTOLUMINESCENTE RETANGULAR, *30 X 30* CM, EM PVC *2* MM ANTI-CHAMAS (SIMBOLOS, CORES E PICTOGRAMAS CONFORME NBR 16820)	4,00	Unid			-	R\$	-	R\$	-	R\$	-	#DIV/0!
11.4.5			PINTURA SINALIZAÇÃO DE PISO PARA EXTINTORES - TINTA A BASE DE RESINA ACRÍLICA	4,00	M2			-	R\$	-	R\$	-	R\$	-	#DIV/0!
12			DIVERSOS						R\$	-	R\$	-	R\$	-	#DIV/0!
12.1			GRANITOS: BANCADAS E SOLEIRAS						R\$	-	R\$	-	R\$	-	#DIV/0!
12.1.1			BANCADAS EM GRANITO - NOVAS A ESPECIFICAR - BANHEIROS NOVOS	0,50	M2			-	R\$	-	R\$	-	R\$	-	#DIV/0!

Situação: Em andamento - Último andamento: 04/01/2024
 Usuário: JULIANA DE SOUZA
 Processo nº 202440646/2024 - ADM - Convite Publico

OBRA: REFORMA E ADEQUAÇÃO SUBSEÇÃO CIDADE DE GOIÁS

OAB CIDADE DE GOIÁS

ENDEREÇO: RUA DR. AMERICANO DO BRASIL, Nº06, ESQUINA COM A RUA DR. JOAQUIM RODRIGUES - CIDADE DE GOIÁS

REFERÊNCIAS DE PREÇOS: SINAPI/GOINFRA/COTAÇÕES DE MERCADO (SINAPI DEZ/23 e GOINFRA OUT/23)

DATA 22/01/2024

Área (m²): 371,68

Valor (R\$/m²): 0,00

PLANILHA ORÇAMENTÁRIA - OBRA INSTITUCIONAL

ITEM	REFERÊNCIA	CÓDIGO	DESCRIÇÃO	QUANT.	UN.	PREÇO UNITÁRIO			PREÇO TOTAL			
						MATERIAL	Mão de obra	TOTAL	MATERIAL	Mão de obra	TOTAL	%
12.2			DIVERSOS/LIMPEZA FINAL						R\$ -	R\$ -	R\$ -	#DIV/0!
12.2.1			RECUPERAÇÃO DA FACHADA EXTERNA - REPARO DE ALVENARIA, RESTAURAÇÃO DAS ESQUADRIAS DE MADEIRA, RETIRADA DE PINTURA ANTIGA E NOVA PINTURA DE PAREDES E ESQUADRIAS	1,00	VB			-	R\$ -	R\$ -	R\$ -	#DIV/0!
12.2.1			LIMPEZA - FINAL DE OBRA	371,68	M2			-	R\$ -	R\$ -	R\$ -	#DIV/0!
CUSTO TOTAL									R\$ -	R\$ -	R\$ -	#DIV/0!
BDI						25%			R\$ -	R\$ -	R\$ -	-
VALOR TOTAL									R\$ -	R\$ -	R\$ -	-

Processo nº 202440646/2024 - ADM - Convite Público
Situação: Em andamento - Último andamento:
Usuário: JULIANA DE SOUZA
Data: 25/02/2024 14:51:54

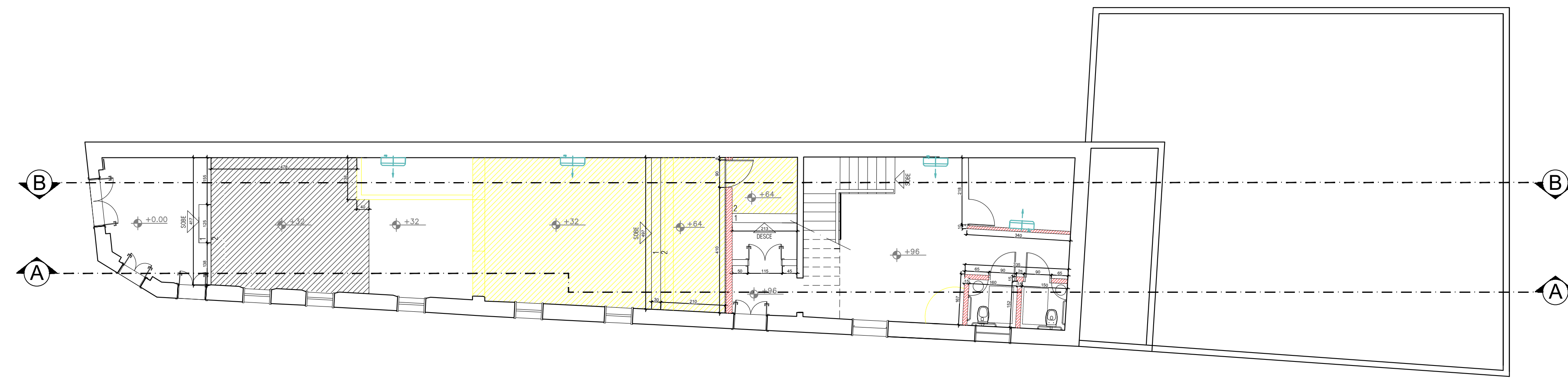

PLANTA DEMOLIR/CONSTRUIR - PAVIMENTO TÉRREO
ESCALA 1:100

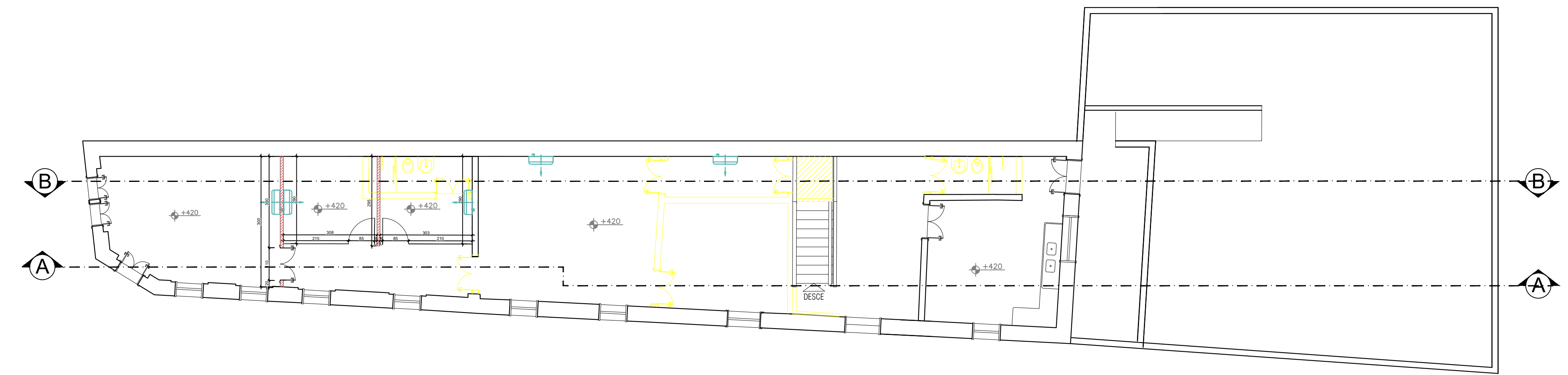

PLANTA DEMOLIR/CONSTRUIR - PAVIMENTO SUPERIOR
ESCALA 1:100

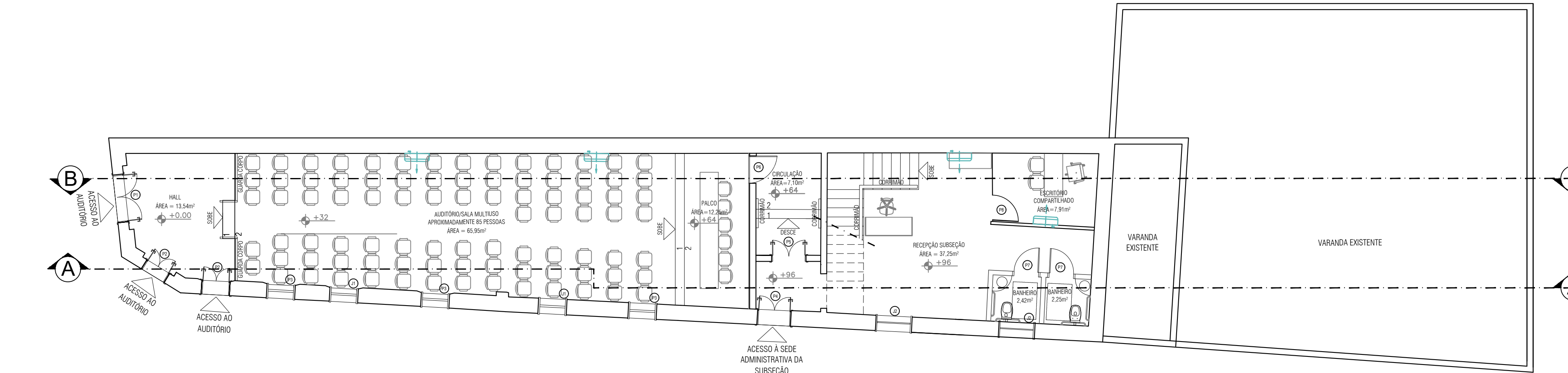

PLANTA LAYOUT - PAVIMENTO TÉRREO
ESCALA 1:100

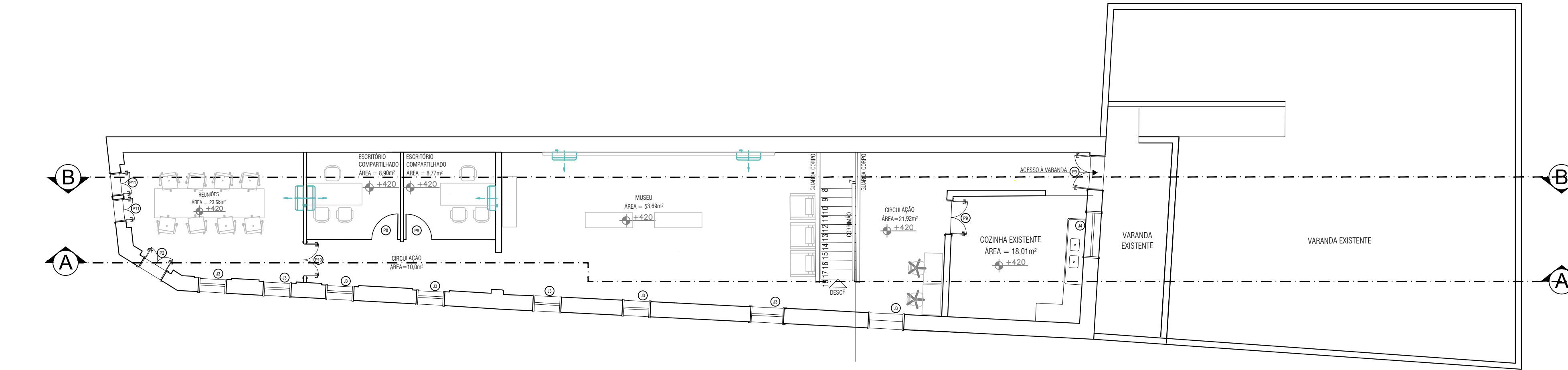

PLANTA LAYOUT - PAVIMENTO SUPERIOR
ESCALA 1:100

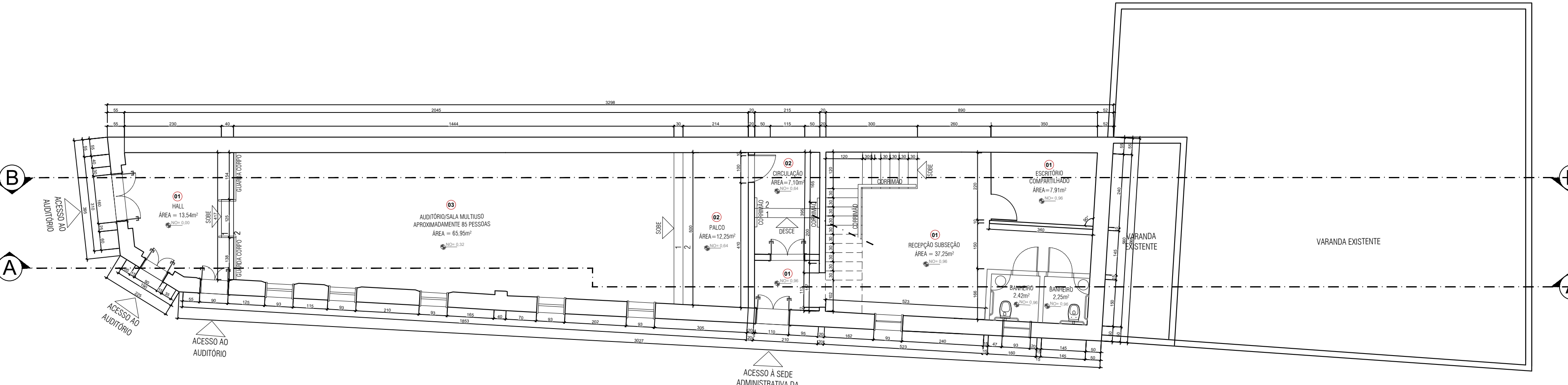

PLANTA TÉCNICA - PAVIMENTO TÉRREO
ESCALA 1:100

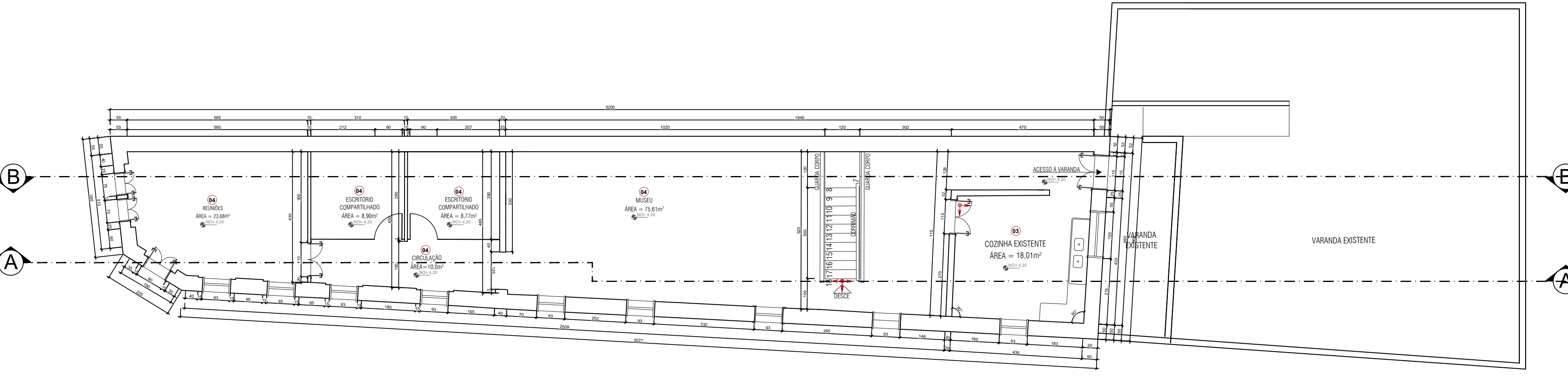

PLANTA TÉCNICA - PAVIMENTO SUPERIOR
ESCALA 1:100

QUADRO DE ESQUADRIAS				
Nº	DIMENSÃO	TIPO	MATERIAL	QTD.
PORTAS				
P1	225 x 160	GIRO	EXISTENTE	01
P2	225 x 90	GIRO	EXISTENTE	03
P3	225 x 93	INATIVA	EXISTENTE	03
P4	225 x 110	GIRO	EXISTENTE	01
P5	225 x 115	GIRO	EXISTENTE	01
P6	210 x 100	GIRO	EXISTENTE	01
P7	210 x 90	GIRO	MDF	02
P8	210 x 90	GIRO	VIDRO TEMPERADO	03
P9	225 x 115	GIRO	EXISTENTE	02
P10	225 x 115	GIRO	MDF	01
P11	225 x 75	GIRO	EXISTENTE	02

QUADRO DE ESQUADRIAS				
Nº	DIMENSÃO (LxA x P)	TIPO	MATERIAL	QTD.
JANELAS				
J1	93 x 115 x 110	GIRO	EXISTENTE	02
J2	93 x 90 x 100	GIRO	EXISTENTE	02
J3	93 x 150 x 75	GIRO	EXISTENTE	08
J4	155 x 115 x 110	GIRO	EXISTENTE	01

OBSERVAÇÕES

- TODAS AS PORTAS E JANELAS DA FACHADA SERÃO RESTAURADAS E MANTIDAS SEM ALTERAÇÕES.
- SEGUIR COTA DE ALTURA PADRÃO EXISTENTE, QUANDO NÃO INDICADA NA PLANTA;
- SEGUIR COTA INDICADA NA PLANTA PARA ALTERAÇÃO DAS PORTAS INTERNAS;
- QUALQUER DÚVIDA, ENTRAR EM CONTATO COM OS ARQUITETOS ANTES DA EXECUÇÃO.

NOTA 1 - O MANTENIMENTO DESENVOLVIDO À NECESSIDADE QUANTO AO DIMENSIONAMENTO, POSICIONAMENTO E ALTURA DAS FOLHAS SANITÁRIAS E ACESSÓRIAS.
NOTA 2 - O PASSARELO PÚBLICO ATENDERÁ AS LEGISLAÇÕES ESPECÍFICAS VIGENTES, SEM COMO A NBR 9080, GARANTINDO ACESSIBILIDADE.

APROVAÇÃO:

PROC. Nº: PROJ. Nº:
 A DIRETORIA ENVIAR EM FISCALIZAÇÃO O CUMPRIMENTO DE LEIS, NORMAS E PORTARIAS, SENDO ASSIM, ATENDIDA A COORDENAÇÃO DE ANÁLISE E APROVAÇÃO DE PROJETOS ARQUITETÔNICOS DE INTERVENÇÃO, PODENDO SER NECESSÁRIA A REALIZAÇÃO DO PROJETO E MANUTENÇÃO, ORÇAMENTO COMO DURANTE AÇÃO FISCAL, SE CONSTATAR QUE O ESTABELECIMENTO NÃO ESTÁ ATENDENDO ADEQUADAMENTE OS CRITÉRIOS DA NORMA.

DATA: / /
 FISCAL:
 ANALISTA:

OBS:

PROJETO ARQUITETÔNICO DE INTERVENÇÃO
 Endereço: RUA DR. AMERICANO DO BRASIL, Nº96, ESQUINA COM A RUA DR. JOAQUIM RODRIGUES - CIDADE DE GOIÁS

Razão Social: Ordem dos Advogados do Brasil-Sessão de Goiás - LTDA CNPJ: 02.656.759/0010-43

Aut. do projeto: Cynara de Siqueira Faleiro - CAU A 116203-G GO

<p>SIQUEIRA CK ARQUITETURA</p> <p>CINARA DE SIQUEIRA (02) 9071 9070 CYNARA DE SIQUEIRA (02) 9118 6726</p> <p>Rua T. P. de S. 96, 1107 Ed. Nova Tríplice - Quadra 1306 - 2º Andar - Setor de Administração - Goiânia - GO - CEP: 74060-000 São Paulo - SP - CEP: 05312-000</p>	PROJETO LEGAL DE INTERVENÇÃO CONTEÚDO: PLANTA DEMOLIR/CONSTRUIR - PAVIMENTO TÉRREO PLANTA DEMOLIR/CONSTRUIR - PAVIMENTO SUPERIOR PLANTA LAYOUT - PAVIMENTO TÉRREO PLANTA LAYOUT - PAVIMENTO SUPERIOR PLANTA TÉCNICA - PAVIMENTO TÉRREO PLANTA TÉCNICA - PAVIMENTO SUPERIOR DIAGRAMA DE RESOLUÇÃO	ÁREA TOTAL DA CONSTRUÇÃO: 371,68M² DESCRIÇÃO DOS PAVIMENTOS: 2 PAVIMENTOS ESCALA: 1:100 UNIDADE: METROS	FOLHA: 1/2 DATA: 01/2023 REVISÃO Nº: 01 PROJETO:
---	--	--	--

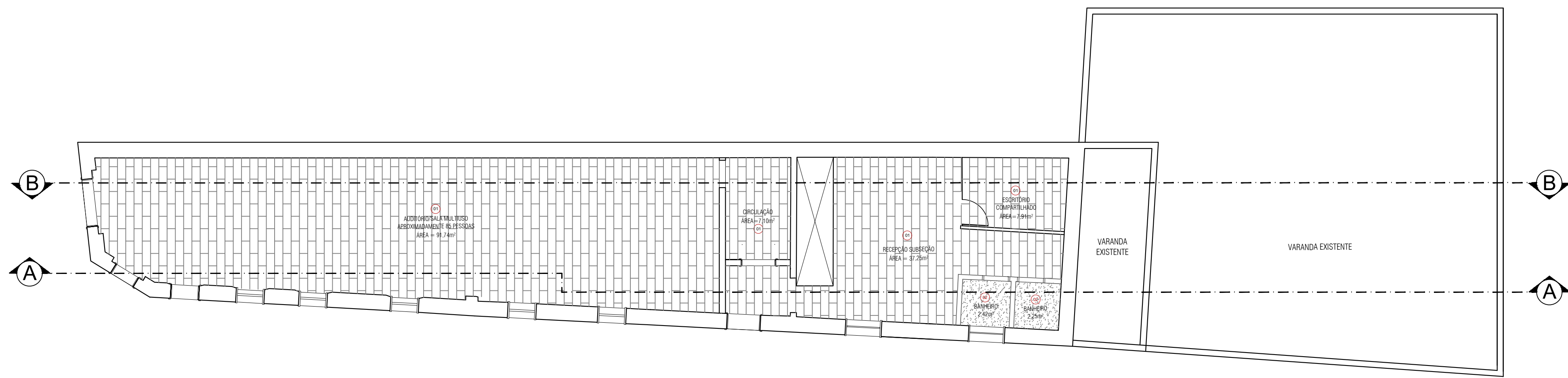

PLANTA DE FORRO - PAVIMENTO TÉRREO
ESCALA 1:100

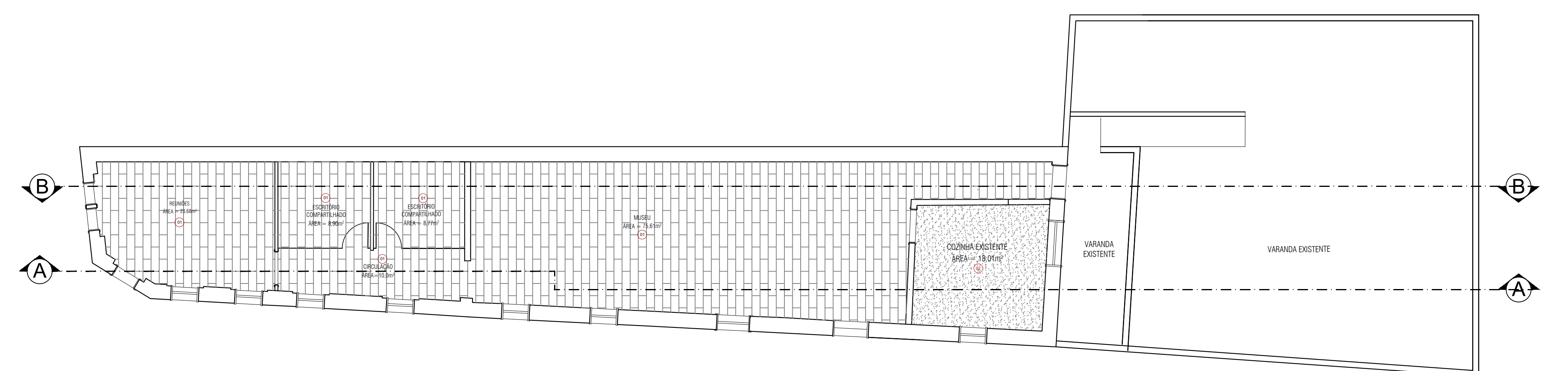

PLANTA DE FORRO - PAVIMENTO SUPERIOR
ESCALA 1:100



PLANTA DE PAGINAÇÃO - PAVIMENTO TÉRREO
ESCALA 1:100

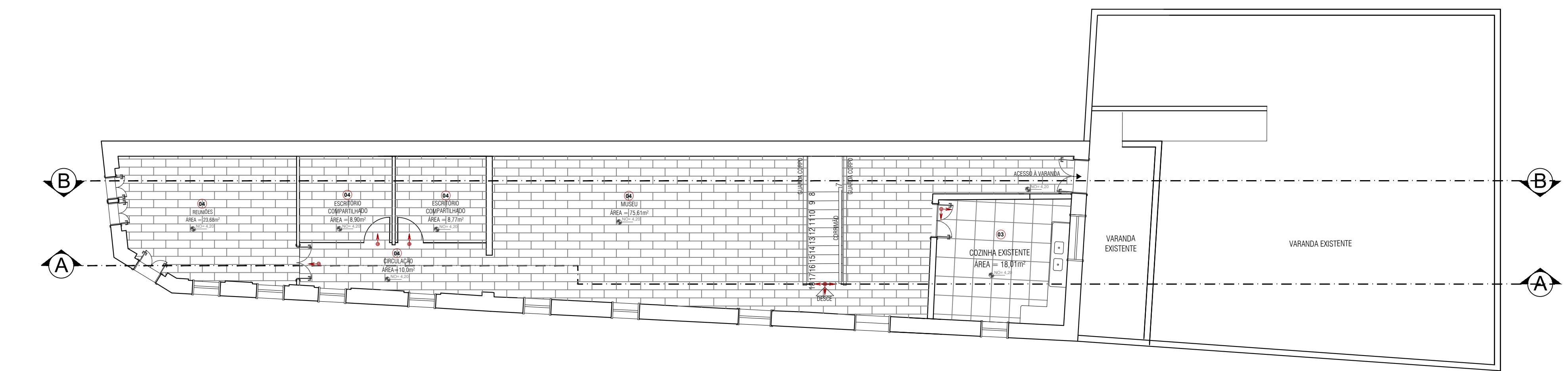

PLANTA DE PAGINAÇÃO - PAVIMENTO SUPERIOR
ESCALA 1:100

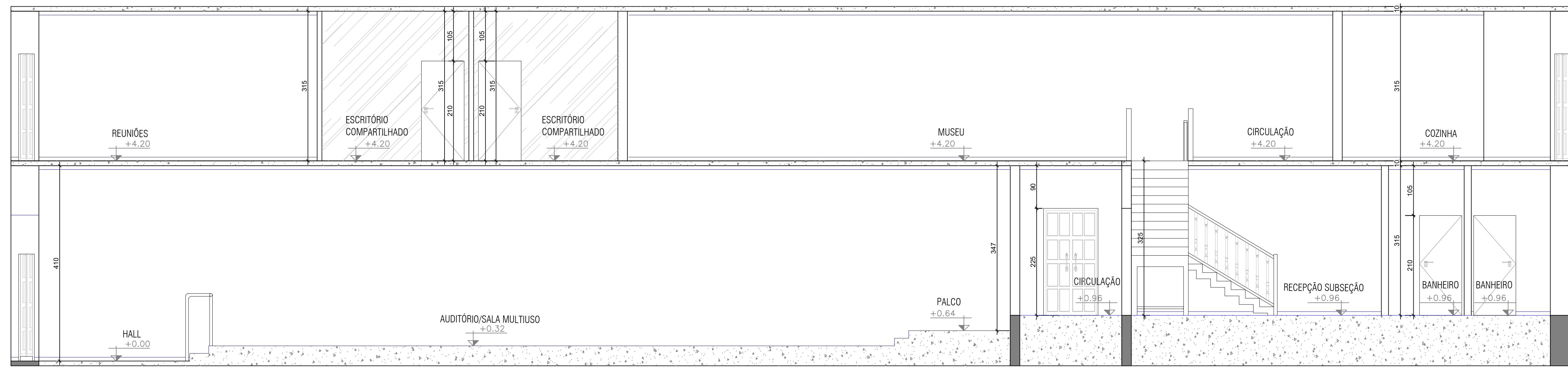

CORTE A
ESCALA 1:50

QUADRO DE REVESTIMENTOS FORRO

01	MANTER FORRO EXISTENTE
02	FORRO EM GESSO ACARTONADO COM PÉ DIREITO H = 3,25m

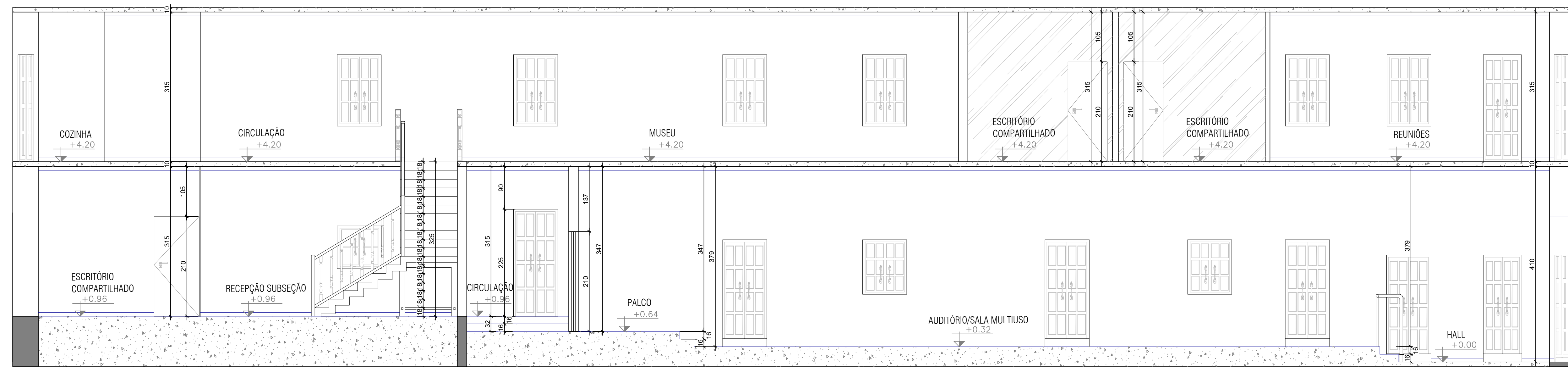

CORTE B
ESCALA 1:50

QUADRO DE REVESTIMENTOS - PISO

01	MANTER LADRILHO HIDRAULICO EXISTENTE
02	PISO VINÍLICO AMADEIRADO 20x120, SOBRE O REVESTIMENTO EXISTENTE
03	PORCELANATO BRANCO 90X90 ACET. RET.
04	MANTER REVESTIMENTO EXISTENTE

NOTA 1 - O MANTER ACESSE LIVRE À MEMBRADA QUANTO AO DIMENSIONAMENTO, POSICIONAMENTO E ALTURA DAS PISCAS SANITÁRIAS E ACESSÓRIAS.
NOTA 2 - O PASSO PÚBLICO ATENDERÁ AS LEGISLAÇÕES ESPECÍFICAS VIGENTES, SEM COMO A NBR 9050, GARANTINDO ACESSIBILIDADE.

APROVAÇÃO:
PROC. N.º PROJ. N.º
A DIRETORIA ENVIARÁ EM FISCALIZAÇÃO O CUMPRIMENTO DE LEIS, NORMAS E PORTARIAS, SENDO ASSIM, ATENDIDA A COORDENAÇÃO DA ANÁLISE E APROVAÇÃO DE PROJETOS ARQUITETÔNICOS POR PARTE DO INSTITUTO HISTÓRICO-ARQUITETÔNICO.
Projeto APROVADO, quanto à intervenção, Fluxos e Setores.
DATA: / /
FISCAL:
ANALISTA:

OBS:

PROJETO ARQUITETÔNICO DE INTERVENÇÃO
Endereço: RUA DR. AMERICANO DO BRASIL, Nº96, ESQUINA COM A RUA DR. JOAQUIM RODRIGUES - CIDADE DE GOIÁS

OAB - GOIÁS

Razão Social: Ordem dos Advogados do Brasil-Seção de Goiás - LTDA CNPJ: 02.656.759/0010-43

Aut. do projeto: Cynara de Siqueira Faleiro - CAU A 116203-9 GO

<p>SIQUEIRA CK ARQUITETURA CINARA DE SIQUEIRA (E) 9071 9070 CYNARA DE SIQUEIRA (E) 8118 6726 R. T. N. 96, 1000 1107 Estr. Nova Trindade, Quadra 1000, 2700 Bairro: Santa Helena, Goiânia - GO CNPJ: 08.888.888/0001-00</p>	<p>REVISÃO: PROJETO LEGAL DE INTERVENÇÃO</p> <p>CONTÉUDO: PLANTA DE FORRO - PAVIMENTO TÉRREO PLANTA DE FORRO - PAVIMENTO SUPERIOR PLANTA DE PAGINAÇÃO - PAVIMENTO TÉRREO PLANTA DE PAGINAÇÃO - PAVIMENTO SUPERIOR QUADRO DE REVESTIMENTOS</p> <p>ÁREA TOTAL DA CONSTRUÇÃO: 371,68M² DESCRIÇÃO DOS PAVIMENTOS: 2 PAVIMENTOS ESCALA: 1:100 UNIDADE: METROS</p> <p>FOLHA: 2/2</p> <p>DATA: 01/12/2023 REVISÃO Nº: R01</p>
---	---

LEGENDA DE PONTOS			
SÍMBOLO	DESCRIÇÃO	SÍMBOLO	DESCRIÇÃO
	TOMADA SIMPLES BAIXA 2P+T H=0.30m		INTERRUPTOR COM N SEÇÕES H=1.10m
	TOMADA SIMPLES MÉDIA 2P+T H=1.10m		PONTO MÉDIO PARA ÁGUA H=1.30m
	TOMADA SIMPLES ALTA 2P+T H=2.20m		PONTO DE DADOS RJ45 SIMPLES H=0.30m
	TOMADA DUPLA BAIXA 2P+T H=0.30m		AR CONDICIONADO SPLIT
	TOMADA DUPLA MÉDIA 2P+T H=1.10m		TRILHO ELETRIFICADO COM SPOTS

- OBSERVAÇÕES**
1. TODOS OS PONTOS SÃO PARA SUGESTÃO DE LOCAÇÃO;
 2. A LOCAÇÃO E ESPECIFICAÇÃO TÉCNICA DEFINITIVA DEVERÁ SER FEITA POR UMA EMPRESA ESPECIALIZADA;
 3. VERIFICAR APARELHOS COM TOMADA 20A;
 4. PONTOS NÃO COTADOS DISTAM 0,10m ENTRE SI;
 5. QUALQUER DÚVIDA, ENTRAR EM CONTATO COM OS ARQUITETOS ANTES DA EXECUÇÃO.

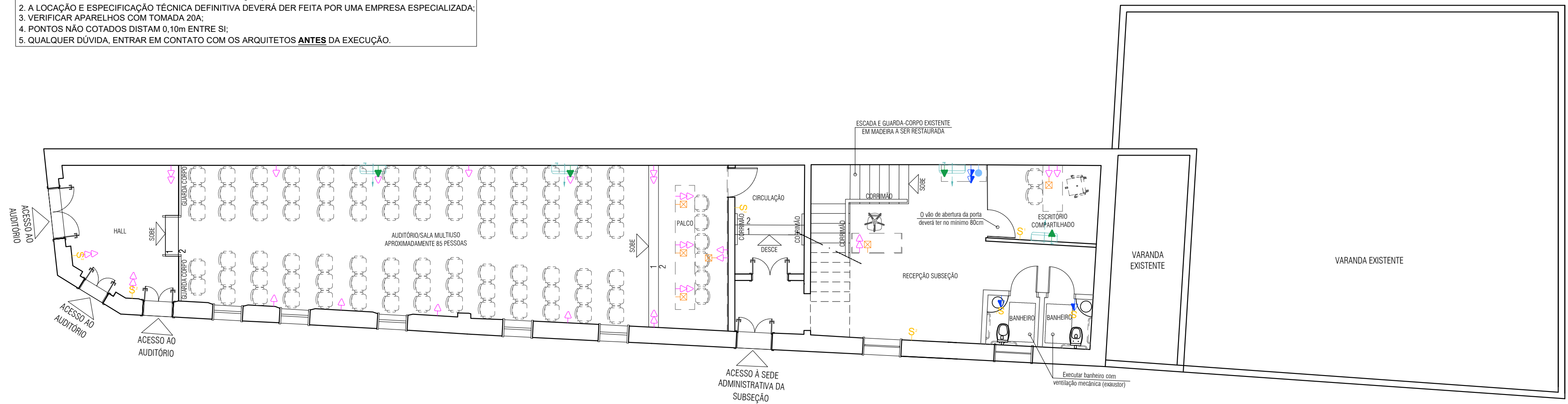

PLANTA BAIXA COM LAYOUT - PAV. TÉRREO
 ESC: 1/100

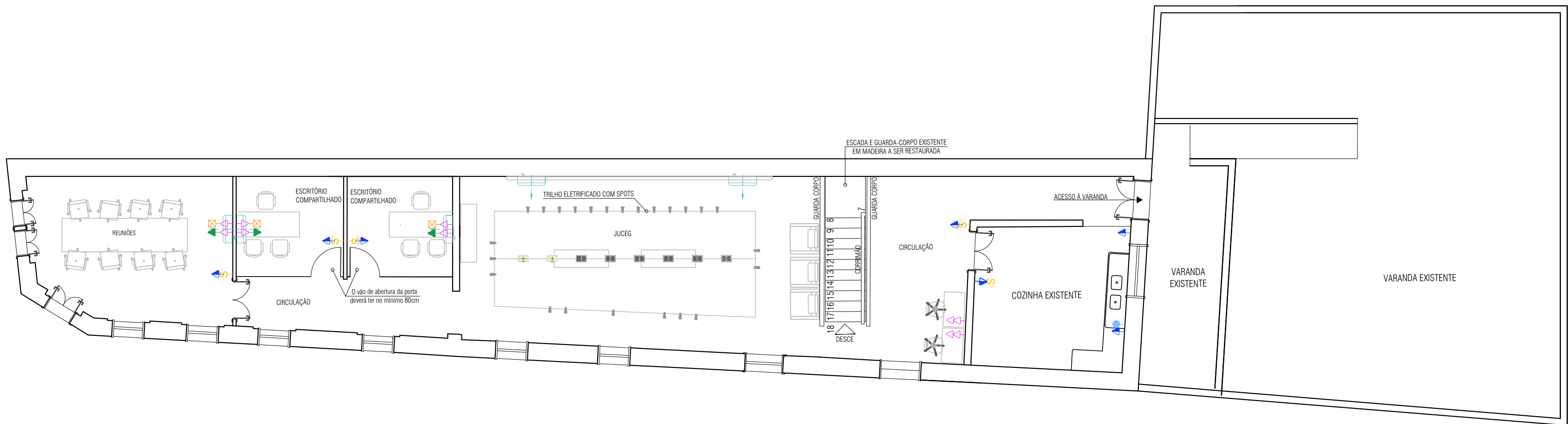

PLANTA BAIXA COM LAYOUT - PAV. SUPERIOR
 ESC: 1/100

NOTA 1: O SANITÁRIO ACESSEL ATENDE ÀS NBR6620/2015 QUANTO AO DIMENSIONAMENTO, POSICIONAMENTO E ALTURA DAS PISCAS SANITÁRIAS E ACESSÓRIOS.
NOTA 2: O PASSARELO PÚBLICO ATENDE ÀS LEGISLAÇÕES ESPECÍFICAS VIGENTES, SEM COMO À NBR 9086, GARANTINDO ACESSIBILIDADE.

APROVAÇÃO:
 PROJ. Nº: _____
 DATA: ____/____/____
 FISCAL: _____
 ANALISTA: _____

PROJETO ARQUITETÔNICO DE INTERVENÇÃO
 Endereço: RUA DR. AMERICANO DO BRASIL, Nº06, ESQUINA COM A RUA DR. JOAQUIM RODRIGUES - CIDADE DE GOIÁS/GO
OAB - GOIÁS

Rua do Social: Ordem dos Advogados do Brasil-Seção de Goiás - LTDA CNPJ: 02.656.759/0010-43
 Autor do projeto: Cynara de Siqueira Faleiro - CAU A 116203-0 GO

 SIQUEIRA CK ARQUITETURA	RESCISÃO PROJETO LEGAL DE INTERVENÇÃO	ÁREA TOTAL DA CONSTRUÇÃO 371,68MP	TELA
	PLANTA DEMOLICONSUTRUIR - PAVIMENTO TÉRREO PLANTA DEMOLICONSUTRUIR - PAVIMENTO SUPERIOR PLANTA LAYOUT - PAVIMENTO TÉRREO PLANTA LAYOUT - PAVIMENTO SUPERIOR PLANTA TÉCNICA - PAVIMENTO TÉRREO PLANTA TÉCNICA - PAVIMENTO SUPERIOR	ESCALA: 1/100	DATA: 22/02/2024
CYNARA DE SIQUEIRA - (GO) 9971 9070 KARYNA DE SIQUEIRA - (GO) 9119 6729 R. T. S. - 256 - 460 - 1107 Ed. New Times Square Urban Plaza Av. Paranaíba, 1300 - Jd. Primavera São Paulo, SP - CEP: 05408-000	ESCALA: 1/100	DATA: 22/02/2024	REVISÃO: 01