



IMPULSIONANDO A ADVOCACIA
DEFENDENDO A CIDADANIA

Processo nº 202325916/2023 - ADM - Convite Público
Situação: Em andamento - Último andamento:
Usuário: JULIANA DE SOUZA - Data: 17/03/2023 14:51:55

Ordem dos Advogados do Brasil - Seccional Goiás

R. 1121, 200 - St. Marista, Goiânia - GO, 74175-120

☎ (62) 3238-2000 | 🌐 www.oabgo.org.br | ✉ oabnet@oabgo.org.br

CONVITE PUBLICO 0003 / 2023

SERVIÇO CONSTRUÇÃO CIVIL

REFORMA, MANUTENÇÃO E MODERNIZAÇÃO DA SUBSEÇÃO OAB EM PIRES DO RIO - GO.

A **ORDEM DOS ADVOGADOS DO BRASIL - SEÇÃO DE GOIÁS**, convida as empresas especializadas, para apresentarem, na data e horário indicados, proposta alusiva ao que se acha indicado no objeto deste Edital de Convite Público.

1. DO OBJETO

O presente convite tem como objetivo o serviço de reforma, manutenção e modernização da Sede da Subseção da OAB/GO em Pires do Rio – GO.

1.1. Realizar visita no local: Rua Coronel João Rincon, Qd 79, Lt 55 – Bairro Centro – Pires do Rio - GO. CEP: 75200-000.

1.2. Executar os serviços nos seguintes setores:

1.2.1. Bloco do Auditório:

Substituir carpete por piso vinílico e nas paredes (parte posterior) substituir por novo carpete. Instalar corrimão nas laterais do palco e guarda corpo com corrimão na rampa de acesso do auditório e na escada da sala vip.

Realizar pintura interna geral (teto e parede).

1.2.2. Bloco da Administração:

Executar alteração do layout, substituir o revestimento do piso por cerâmica acetinada, na cor cinza, reduzir dimensão da bancada da copa, trocar 2 portas e remover pintura das paredes danificadas e efetuar nova pintura geral. Realizar nova infra estrutura para instalação de ar condicionado modelo split.

Na fachada, substituir porta existente por porta pivotante de vidro temperado, executar fechamento do beiral frontal em acm, alterar posição de uma janela e instalar brise na parede.

1.2.3. Pátio externo:

Realizar pintura das paredes e esquadrias metálicas.

1.2.4. Observação:



IMPULSIONANDO A ADVOCACIA
DEFENDENDO A CIDADANIA

Processo nº 202325916/2023 - ADM - Convite Público
Situação: Em andamento - Último andamento:
Usuário: JULIANA DE SOUZA - Data: 17/03/2023 14:51:55

Ordem dos Advogados do Brasil - Seccional Goiás

R. 1121, 200 - St. Marista, Goiânia - GO, 74175-120

☎ (62) 3238-2000 | 🌐 www.oabgo.org.br | ✉ oabnet@oabgo.org.br

As paredes internas deverão ser na cor “papel picado” marca suvinil e as paredes externas na cor “elefante” marca suvinil ou “céu de inverno” marca Leinertex. No teto, cor branco neve, marca a definir.

Nas esquadrias metálica, pintura cor grafite ou preto.

A cor do piso vinílico e carpete devem conter o mesmo tom. No piso, seguir a referência 306 – Gogh marca Belgotex.

Em caso de sugestão, entrar em contato com equipe de engenharia ou arquitetura.

- 1.3. Considerar deixar 3% de reserva técnica de cada lote dos revestimentos para a contratada.
- 1.4. Os projetos, o memorial descritivo e o modelo da planilha orçamentária estão em anexos e no link: <https://we.tl/t-hazdRrIndT>
- 1.5. Encaminhar a planilha orçamentária contendo valor de material, valor de mão de obra e cronograma físico.
- 1.6. Fornecer ART (Anotação de Responsabilidade Técnica) de execução dos serviços realizados.
- 1.7. Considerar entrega de Manual do proprietário na conclusão dos serviços, contendo descrição de materiais, garantias e planos de manutenção.

2.1 DAS CONDIÇÕES DE PARTICIPAÇÃO

Poderão participar todas as empresas especializadas em serviço de construção civil.

TIPO	PRAZO DE EXECUÇÃO	PRAZO CONTRATO
Menor custo, e melhor pacote global de benefícios.	De acordo com os termos do contrato.	De acordo com o prazo de garantia.

3. DA REGULARIDADE FISCAL

A empresa deverá apresentar os documentos abaixo discriminados como prova de regularidade fiscal:

- 3.1. Prova de Inscrição no Cadastro Geral de Contribuintes – CGC - CNPJ;
- 3.2. Prova de Inscrição no Cadastro de Contribuinte Estadual ou Municipal, relativo à Sede ou Domicílio, pertinente ao seu ramo de atividade;
- 3.3. Prova de Regularidade com a Fazenda Federal, Estadual e Municipal do domicílio ou sede. A prova de regularidade fiscal perante a Fazenda Nacional far-se-á mediante certidão conjunta expedida pela Secretaria da Receita Federal e Procuradoria Geral da Fazenda Nacional, no âmbito de suas competências, conforme estabelece o Decreto Nº 5.586, de 19 de novembro de 2005;
- 3.4. Certidão Negativa de Débitos – CND – para com o INSS, devidamente atualizada, nos termos da legislação em vigor;



IMPULSIONANDO A ADVOCACIA
DEFENDENDO A CIDADANIA

Processo nº 202325916/2023 - ADM - Convite Público
Situação: Em andamento - Último andamento:
Usuário: JULIANA DE SOUZA - Data: 17/03/2023 14:51:55

Ordem dos Advogados do Brasil - Seccional Goiás

R. 1121, 200 - St. Marista, Goiânia - GO, 74175-120

☎ (62) 3238-2000 | 🌐 www.oabgo.org.br | ✉ oabnet@oabgo.org.br

3.5. Prova de Regularidade junto ao Fundo de Garantia por Tempo de Serviço – FGTS, fornecida pela Caixa Econômica Federal, devidamente atualizada, nos termos da legislação pertinente em vigor.

4. DA QUALIFICAÇÃO TÉCNICA

A empresa deverá apresentar os documentos abaixo discriminados como comprovação de sua qualificação técnica para execução do serviço descrito no objeto deste convite.

4.1. Os responsáveis técnicos e/ou membros da equipe técnica deverão pertencer ao quadro permanente da empresa, na data prevista para entrega da proposta, entendendo-se como tal, para fins deste, o sócio que comprove seu vínculo por intermédio de contrato/estatuto social; o administrador ou o diretor; o empregado devidamente registrado em Carteira de Trabalho e Previdência Social; e o prestador de serviços com contrato escrito firmado com a empresa;

4.2. Declaração da empresa de que não possui em seu quadro de pessoal empregado com menos de 18 (dezoito) anos em trabalho noturno, perigoso ou insalubre e de 16 (dezesseis) anos em qualquer trabalho, salvo na condição de aprendiz, a partir de 14 anos, nos termos do inciso XXXIII do Art. 7º da Constituição Federal;

4.3. Relação com histórico e contatos de no mínimo três clientes;

4.4. Contrato Social da Empresa.

5. DA APRESENTAÇÃO E DO CONTEÚDO DA PROPOSTA

A proposta deverá ser apresentada seguindo as orientações descritas abaixo.

5.1. A proposta e a documentação deverão ser apresentadas em envelope fechado, contendo elementos de identificação da presente seleção pública ou poderão ser enviados para os e-mails: juliana.souza@oabgo.org.br e afc.engenharia@outlook.com.br

5.2. A proposta será apresentada em 1 (uma) via, sem emendas, rasuras, entrelinhas ou ressalvas;

5.3. A proponente deverá, além de outras informações que a seu critério entenda pertinente, incluir em sua proposta os seguintes dados:

- a) A descrição detalhada dos produtos e/ou serviços;
- b) A indicação do valor expresso em real com impostos inclusos;
- c) A indicação da garantia dos produtos e dos serviços;
- d) O prazo de validade não inferior a trinta dias, contado da data da entrega;

5.4. O preço proposto, independentemente de qualquer declaração ou informação nesse sentido, abrange todos os encargos trabalhistas, tributários e comerciais, assim como qualquer outros de qualquer natureza que se fizerem indispensáveis à perfeita e completa execução dos serviços.



IMPULSIONANDO A ADVOCACIA
DEFENDENDO A CIDADANIA

Processo nº 202325916/2023 - ADM - Convite Público
Situação: Em andamento - Último andamento:
Usuário: JULIANA DE SOUZA - Data: 17/03/2023 14:51:55

Ordem dos Advogados do Brasil - Seccional Goiás

R. 1121, 200 - St. Marista, Goiânia - GO, 74175-120

☎ (62) 3238-2000 | 🌐 www.oabgo.org.br | ✉ oabnet@oabgo.org.br

DATA DE ENTREGA DAS PROPOSTAS	HORA	LOCAL PARA ENTREGA DA PROPOSTA
27 / 03 / 2022 (segunda-feira)	Até as 17:00h	Anexo a Sede Administrativa, na Rua 1.1.21, nº 200, Setor Marista, Goiânia-GO, ou via e-mail: juliana.souza@oabgo.org.br ; e afc.engenharia@outlook.com.br

6. DAS INFORMAÇÕES

Informações gerais poderão ser obtidas no departamento Administrativo da OAB-GO com Juliana pelos telefones (62) 3238-2019 / (62) 9.9929-7017 e informações técnicas poderão ser obtidas com a Engenheira Aline Carvalho pelo telefone (62) 99341-4691.

7. DO JULGAMENTO DAS PROPOSTAS

O valor total estimado para a contratação dos serviços é de **R\$ 136.000,00 (Cento e Trinta e Seis Mil Reais)**. Será considerada a melhor oferta o maior lance de percentual de desconto ofertado ao valor global, o menor prazo de execução e os benefícios oferecidos.

8. DA CONTRATAÇÃO

A formalização da contratação será feita por intermédio de “CONTRATO”, devendo a proponente vencedora, tão logo seja convidado a firmar o instrumento, retirá-lo e providenciar a sua assinatura e restituição no prazo de 5 (cinco) dias úteis, sob pena de decair do direito à contratação.

LOCAL E DATA DE EMISSÃO	RESPONSÁVEIS
Goiânia-GO, 17/03/2023	Talita Silvério Hayasaki Secretária-Geral Eduardo Alves Cardoso Júnior Diretor-Tesoureiro

- MANTER
- CONSTRUIR/ À EXECUTAR
- DEMOLIR

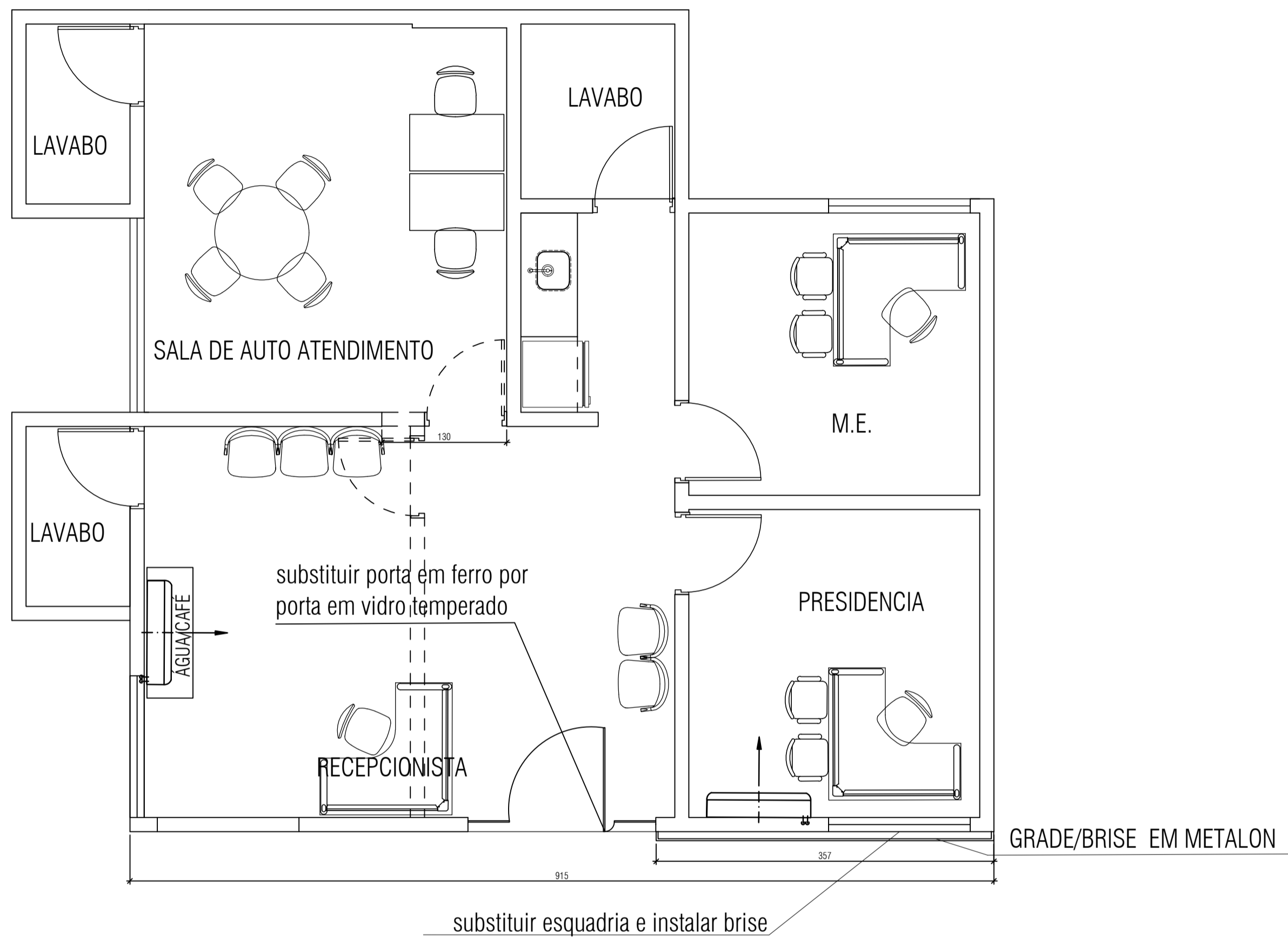

PINTURA COR "ELEFANTE SUVINIL"
 OU "CÉU DE INVERNO LEINERTEX"
 QUALQUER NECESSIDADE DE ALTERAÇÃO
 DEVERÁ SER COMUNICADO À EQUIPE DE
 OBRAS DA OAB-GO

REVESTIR BEIRAL FRONTAL COM
 ACM OU CHAPA METÁLICA COR PRETA

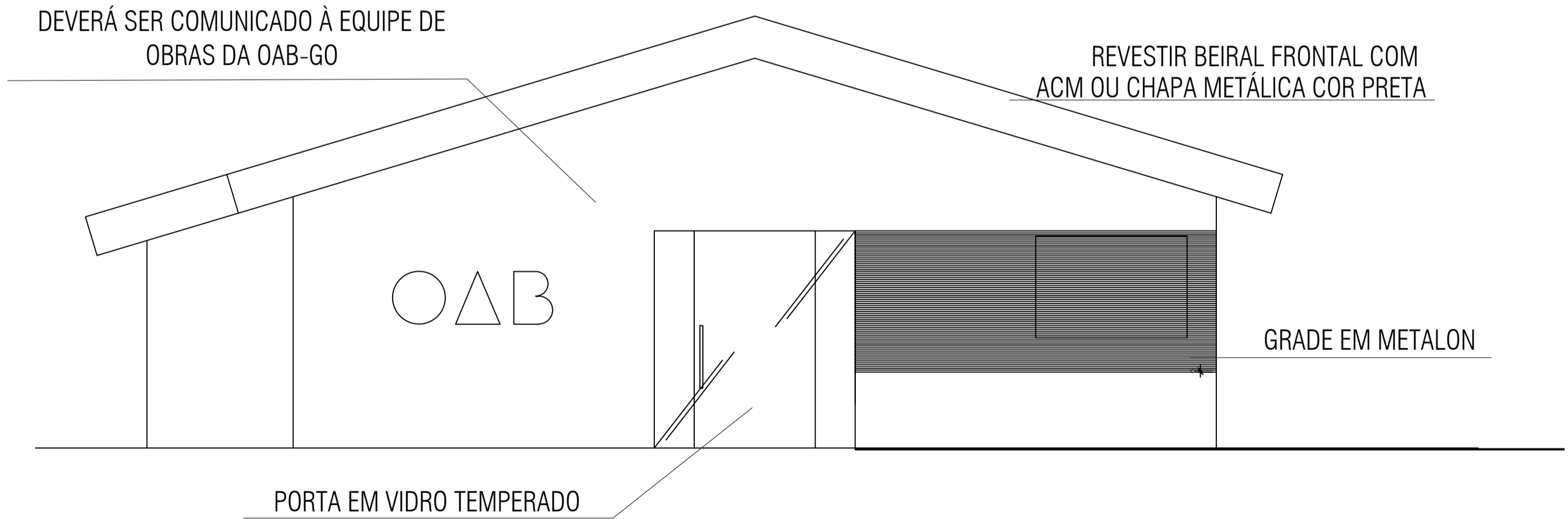

CLIENTE : OAB - GOIÁS
 CONTEÚDO: LAYOUT
 SUBSEÇÃO DE PIRES DO RIO

ESCALA : 1:100

DATA : 14-08-2022

PRANCHA : 1/1

MEMORIAL DESCRITIVO

PROPRIETÁRIO: OAB- Goiás
PROJETO: SUBSEÇÃO DE PIRES DO RIO –
Autor do projeto: Siqueira CK Arquitetura
DESCRIÇÃO :

Reforma, modernização e manutenção da sede da Subseção da OAB de Pires do Rio-Go.

1- AUDITÓRIO:

- Pintura geral externa cor : “Elefante Suvinil” ou “Ceu de Inverno Leinertex”
- Pintura interna no auditório e sala vip: tinta acrílica cor “Papel picado marca Suvinil”.
- Pintura das esquadrias (Portas e janelas metálicas) cor /tom Grafite / Preto
- Substituir carpete existente por Piso Vinílico “Belgotex Rocky – comercial pesado” ou similar; definir cor com arquitetura. Rodapé em poliestireno ou pvc, na mesma cor do piso vinílico, altura 10 cm.
- Substituir carpete existente na parede, por novo carpete.
- Instalar corrimão, nas escadas laterais do palco.
- Instalar guarda corpo e corrimão na rampa de acesso ao auditório e na escada de acesso para sala vip.

2- EDIFICAÇÃO /ADMINISTRAÇÃO/ ATENDIMENTO;

EXTERNA:

- Substituir porta principal em ferro por Porta pivotante de uma folha com duas partes fixas nas laterais, em vidro temperado com fechadura eletrônica;
- Executar fechamento do beiral frontal em ACM ou chapa metálica cor preta;
- Executar grade em metalon como elemento de fachada;
- Retirar janela esquerda da fachada frontal e instalar na fachada lateral
- Pintar esquadrias cor/tom Grafite/Preto
- Pintura geral na cor : “Elefante Suvinil” ou “Ceu de Inverno Leinertex”

INTERNA:

- Executar alterações de alvenaria de acordo com o projeto;
- Substituir piso interno por porcelanato “acetinado” cor/tom cimento;
- Instalar equipamento de ar condicionado split ;
- Adequar pontos eletricos de acordo com o novo layout;
- Diminuir bancada e base da copa para embutir geladeira.
- Pintura Geral cor/ tom “papel picado” Suvinil

3- DEMAIS ÁREAS:

- Seguir o mesmo padrão de pintura.

A disposição para maiores esclarecimentos
Goiânia, 28 de fevereiro de 2023.

Siqueira CK Arquitetura
Karina de Siqueira / Cynara de Siqueira

OBRA: REFORMA, MODERNIZAÇÃO E MANUTENÇÃO EM PIRES DO RIO - GO

OAB - SUBSEÇÃO PIRES DO RIO

ENDEREÇO: Rua Coronel João Rincon, nº 55, Centro, PIRES DO RIO - GO

REFERÊNCIAS DE PREÇOS: SINAPI/GOINFRA/COTAÇÕES DE MERCADO (SINAPI JAN/23 e GOINFRA MAR/23)

DATA 10/03/2023

Área (m²): 393,73

Valor (R\$/m²): 0,00

PLANILHA ORÇAMENTÁRIA - PLANILHA MODELO

ITEM	REFERÊNCIA	CÓDIGO	DESCRIÇÃO	QUANT.	UN.	PREÇO UNITÁRIO			PREÇO TOTAL			%
						MATERIAL	Mão de obra	TOTAL	MATERIAL	Mão de obra	TOTAL	
1			SERVIÇOS GERAIS/INICIAIS						R\$ -	R\$ -	R\$ -	#DIV/0!
1.1			DEMOLIÇÃO MANUAL ALVENARIA TIJOLO S/REAP. C/TR.ATE CB. E CARGA - CONFORME PROJETO	2,11	M3			-	R\$ -	R\$ -	R\$ -	#DIV/0!
1.2			DEMOLIÇÃO MANUAL DE PISO CERÂMICO SOBRE LASTRO DE CONCRETO COM TRANSPORTE ATÉ CAÇAMBA E CARGA - PISO EXISTENTE ADMINISTRAÇÃO	62,01	M2			-	R\$ -	R\$ -	R\$ -	#DIV/0!
1.3			DEMOLIÇÃO MANUAL DE PISO CARPETE COM TRANSPORTE ATE CAÇAMBA E CARGA	194,18	M2			-	R\$ -	R\$ -	R\$ -	#DIV/0!
1.4			DEMOLIÇÃO MANUAL DE BANCADA COM TRANSPORTE ATÉ CAÇAMBA E CARGA - DIMINUIÇÃO DA BANCADA DA COPA	0,48	M2			-	R\$ -	R\$ -	R\$ -	#DIV/0!
1.5			TRANSPORTE DE ENTULHO EM CAÇAMBA ESTACIONÁRIA INCLUSO A CARGA MANUAL (DURANTE OBRA)	7,85	M3			-	R\$ -	R\$ -	R\$ -	#DIV/0!
1.6			REMOÇÃO MANUAL DE JANELA OU PORTAL COM TRANSPORTE ATÉ CAÇAMBA E CARGA	9,06	M2			-	R\$ -	R\$ -	R\$ -	#DIV/0!
1.7			RETIRADA DE ARMÁRIOS EMBUTIDOS - FUTURA RECEPÇÃO	17,02	M2			-	R\$ -	R\$ -	R\$ -	#DIV/0!
1.8			ANDAIMES	20,00	M2*M ÉS			-	R\$ -	R\$ -	R\$ -	#DIV/0!
1.9			FERRAMENTAS (MANUAIS/ELÉTRICAS) E MATERIAL DE LIMPEZA PERMANENTE DA OBRA	393,73	M2			-	R\$ -	R\$ -	R\$ -	#DIV/0!
1.10			REFEIÇÕES	1,00	MÉS			-	R\$ -	R\$ -	R\$ -	#DIV/0!
1.11			CAFÉ DA MANHÃ	1,00	MÉS			-	R\$ -	R\$ -	R\$ -	#DIV/0!
1.12			TRANSPORTES DIVERSOS	1,00	mês			-	R\$ -	R\$ -	R\$ -	#DIV/0!
2			ADMINISTRAÇÃO						R\$ -	R\$ -	R\$ -	#DIV/0!
2.1			ENGENHEIRO DE OBRAS (acompanhamento)	64,00	H			-	R\$ -	R\$ -	R\$ -	#DIV/0!
2.2			ENCARREGADO	176,00	H			-	R\$ -	R\$ -	R\$ -	#DIV/0!
3			COBERTURA						R\$ -	R\$ -	R\$ -	#DIV/0!
3.1			REVISÃO DE TELHADOS	1,00	VB			-	R\$ -	R\$ -	R\$ -	#DIV/0!
4			PAREDES / DIVISÓRIAS / PAINÉIS						R\$ -	R\$ -	R\$ -	#DIV/0!
4.1			ALVENARIA DE TIJOLO FURADO 1/2 VEZ 14X29X9 - 6 FUROS - ASSENTAMENTO E = 14 CM - PAREDES SANITÁRIOS	1,50	M2			-	R\$ -	R\$ -	R\$ -	#DIV/0!
4.2			ENCUNHAMENTO DE ALVENARIA	1,50	M			-	R\$ -	R\$ -	R\$ -	#DIV/0!
4.3			VERGA E CONTRAVERGA MOLDADA IN LOCO EM CONCRETO	4,00	M			-	R\$ -	R\$ -	R\$ -	#DIV/0!
5			ESQUADRIAS						R\$ -	R\$ -	R\$ -	#DIV/0!
5.1			FERRO/ALUMÍNIO/VIDRO						R\$ -	R\$ -	R\$ -	#DIV/0!
5.1.1			PORTA PIVOTANTE EM VIDRO TEMPERADO 200X210 (2 PARTES FIXAS NA LATERAL) COM MOLA E FECHADURA ELÉTRICA	1,00	Unid.			-	R\$ -	R\$ -	R\$ -	#DIV/0!
5.1.2			GRÁDE DE PROTECAO EM CANTONEIRA/FERRO QUADRADO - JANELA FACHADA DA ADMINISTRAÇÃO	5,00	M2			-	R\$ -	R\$ -	R\$ -	#DIV/0!
5.1.3			FECHAMENTO DO BEIRAL EM ACM - FACHADA ADMINISTRAÇÃO	4,32	M2			-	R\$ -	R\$ -	R\$ -	#DIV/0!
5.1.4			GUARDA CORPO COM CORRIMÃO/TUBO INDUSTRIAL GC-1 - RAMP A E ESCADA (ENTRADAS LATERAIS AUDITÓRIO)	6,11	M			-	R\$ -	R\$ -	R\$ -	#DIV/0!

OBRA: REFORMA, MODERNIZAÇÃO E MANUTENÇÃO EM PIRES DO RIO - GO
OAB - SUBSEÇÃO PIRES DO RIO

ENDEREÇO: Rua Coronel João Rincon, nº 55, Centro, PIRES DO RIO - GO

REFERÊNCIAS DE PREÇOS: SINAPI/GOINFRA/COTAÇÕES DE MERCADO (SINAPI JAN/23 e GOINFRA MAR/23)

DATA 10/03/2023
Área (m²): 393,73
Valor (R\$/m²): 0,00

PLANILHA ORÇAMENTÁRIA - PLANILHA MODELO												
ITEM	REFERÊNCIA	CÓDIGO	DESCRIÇÃO	QUANT.	UN.	PREÇO UNITÁRIO			PREÇO TOTAL			%
						MATERIAL	Mão de obra	TOTAL	MATERIAL	Mão de obra	TOTAL	
5.1.5			CORRIMÃO SIMPLES EM AÇO GALVANIZADO - AUDITÓRIO (PALCO)	1,84	M			-	R\$ -	R\$ -	R\$ -	#DIV/0!
5.2			ESQUADRIAS DE MADEIRA						R\$ -	R\$ -	R\$ -	#DIV/0!
5.2.1			Porta de madeira PM1 80 x 210 cm, portal e alizar. Instalada e dobradiça	2,00	Unid.			-	R\$ -	R\$ -	R\$ -	#DIV/0!
5.2.2			Fechadura interna para porta de madeira	2,00	Unid.			-	R\$ -	R\$ -	R\$ -	#DIV/0!
6			REVESTIMENTO DE PAREDES						R\$ -	R\$ -	R\$ -	#DIV/0!
6.1			CHAPISCO APLICADO TANTO EM PILARES E VIGAS DE CONCRETO COMO EM ALVENARIAS DE PAREDES INTERNAS, COM COLHER DE PEDREIRO. ARGAMASSA TRAÇO 1:3 COM PREPARO EM BETONEIRA 400L	3,00	M2			-	R\$ -	R\$ -	R\$ -	#DIV/0!
6.2			REBOCO MASSA ÚNICA, PARA RECEBIMENTO DE PINTURA, EM ARGAMASSA TRAÇO 1:2:8, PREPARO MECÂNICO COM BETONEIRA 400L, APLICADA MANUALMENTE EM FACES INTERNAS DE PAREDES DE AMBIENTES COM ÁREA MAIOR QUE 10M2, ESPESURA DE 20MM, COM EXECUÇÃO DE TALISCAS	3,00	M2			-	R\$ -	R\$ -	R\$ -	#DIV/0!
6.3			CARPETE E=4.5 MM COLADO NA PAREDE - AUDITÓRIO	48,03	M2			-	R\$ -	R\$ -	R\$ -	#DIV/0!
7			PINTURA						R\$ -	R\$ -	R\$ -	#DIV/0!
7.1			PINTURA DE TETOS						R\$ -	R\$ -	R\$ -	#DIV/0!
7.1.1			REMOCAO DE PINTURA ANTIGA A LATEX - TETO ESTRAGADO ADMINISTRAÇÃO	39,20	M2			-	R\$ -	R\$ -	R\$ -	#DIV/0!
7.1.2			PINTURA COM SELADOR ACRILICO - TETO ESTRAGADO ADMINISTRAÇÃO	39,20	M2			-	R\$ -	R\$ -	R\$ -	#DIV/0!
7.1.3			EMASSAMENTO COM MASSA PVA DUAS DEMÃOS FORROS - TETO ESTRAGADO ADMINISTRAÇÃO	39,20	M2			-	R\$ -	R\$ -	R\$ -	#DIV/0!
7.1.4			PINTURA LÁTEX PVA BRANCO NEVE DUAS DEMÃOS FORROS - ADMINISTRAÇÃO/AUDITÓRIO	277,74	M2			-	R\$ -	R\$ -	R\$ -	#DIV/0!
7.2			PINTURA DE PAREDE INTERNA						R\$ -	R\$ -	R\$ -	#DIV/0!
7.2.1			REMOCAO DE PINTURA ANTIGA A LATEX - PAREDES ESTRAGADAS ADMINISTRAÇÃO	68,04	M2			-	R\$ -	R\$ -	R\$ -	#DIV/0!
7.2.2			PINTURA COM SELADOR ACRILICO - TETO ESTRAGADO ADMINISTRAÇÃO	68,04	M2			-	R\$ -	R\$ -	R\$ -	#DIV/0!
7.2.3			EMASSAMENTO COM MASSA PVA DUAS DEMÃOS PAREDES INTERNAS - PAREDE MUDANÇA DE JANELA	68,04	M2			-	R\$ -	R\$ -	R\$ -	#DIV/0!
7.2.4			PINTURA LISA ACRILICO FOSCA 2 DEMÃOS PAREDES INTERNAS - TODAS AS PAREDES - ADMINISTRAÇÃO/AUDITÓRIO	496,97	M2			-	R\$ -	R\$ -	R\$ -	#DIV/0!
7.3			PINTURA DE PAREDES EXTERNAS						R\$ -	R\$ -	R\$ -	#DIV/0!
7.3.1			PINTURA LISA ACRILICO FOSCA 2 DEMÃOS PAREDES EXTERNAS - TODAS AS PAREDES - ADMINISTRAÇÃO/AUDITÓRIO/MUROS	331,88	M2			-	R\$ -	R\$ -	R\$ -	#DIV/0!
7.4			PINTURA DE ESQUADRIAS						R\$ -	R\$ -	R\$ -	#DIV/0!
7.4.1			PINTURA TINTA ESMALTE PARA ESQUADRIAS DE FERRO C FUNDO ANTICORROSIVO - JANELAS/GRADES/CORRIMÃO/GUARDA-CORPO	61,81	M2			-	R\$ -	R\$ -	R\$ -	#DIV/0!
7.4.2			PINTURA ESMALTE SINTETICO 2 DEMÃOS EM ESQ. MADEIRA	67,41	M2			-	R\$ -	R\$ -	R\$ -	#DIV/0!
8			PISOS						R\$ -	R\$ -	R\$ -	#DIV/0!

OBRA: REFORMA, MODERNIZAÇÃO E MANUTENÇÃO EM PIRES DO RIO - GO

OAB - SUBSEÇÃO PIRES DO RIO

ENDEREÇO: Rua Coronel João Rincon, nº 55, Centro, PIRES DO RIO - GO

REFERÊNCIAS DE PREÇOS: SINAPI/GOINFRA/COTAÇÕES DE MERCADO (SINAPI JAN/23 e GOINFRA MAR/23)

DATA 10/03/2023

Área (m²): 393,73

Valor (R\$/m²): 0,00

PLANILHA ORÇAMENTÁRIA - PLANILHA MODELO

ITEM	REFERÊNCIA	CÓDIGO	DESCRIÇÃO	QUANT.	UN.	PREÇO UNITÁRIO			PREÇO TOTAL			%
						MATERIAL	Mão de obra	TOTAL	MATERIAL	Mão de obra	TOTAL	
8.1			PISO EM CERÂMICA PEI MAIOR OU IGUAL A 4 COM CONTRA PISO (1CI:3ARML) E ARGAMASSA COLANTE - ADMINISTRAÇÃO (EXCETO BANHEIROS)	62,01	M2			-	R\$ -	R\$ -	R\$ -	#DIV/0!
8.2			RODAPÉ H= 10 CM PISO PORCELANATO - ADMINISTRAÇÃO	50,99	M			-	R\$ -	R\$ -	R\$ -	#DIV/0!
8.3			Piso Vinílico Belgotex Rocky – comercial pesado, com massa própria para regularização e adesivo acrílico - AUDITÓRIO/PALCO	160,77	M2			-	R\$ -	R\$ -	R\$ -	#DIV/0!
8.4			RODAPÉ H= 10 CM VINÍLICO BELGOTEX ROCKY - AUDITÓRIO/PALCO	70,75	M			-	R\$ -	R\$ -	R\$ -	#DIV/0!
9			INSTALAÇÕES						R\$ -	R\$ -	R\$ -	#DIV/0!
9.1			INSTALAÇÕES ELÉTRICAS/LÓGICA/CFTV						R\$ -	R\$ -	R\$ -	#DIV/0!
9.1.1			INSTALAÇÕES ELÉTRICAS/LÓGICA/CFTV - adequação ao novo layout	1,00	VB			-	R\$ -	R\$ -	R\$ -	#DIV/0!
9.2			INSTALAÇÕES DE AR CONDICIONADO						R\$ -	R\$ -	R\$ -	#DIV/0!
9.2.1			INSTALAÇÕES DE AR CONDICIONADO - ELÉTRICA E REDE FRIGORÍGENA DE 2 APARELHOS, EXCLUSO O APARELHO	1,00	VB			-	R\$ -	R\$ -	R\$ -	#DIV/0!
10			DIVERSOS						R\$ -	R\$ -	R\$ -	#DIV/0!
10.1			GRANITOS: BANCADAS E SOLEIRAS						R\$ -	R\$ -	R\$ -	#DIV/0!
10.1.1			SOLEIRA EM GRANITO - A ESPECIFICAR - GERAL	3,60	M			-	R\$ -	R\$ -	R\$ -	#DIV/0!
10.1.2			BANCADAS EM GRANITO - COPA - corte e acerto da pedra	0,48	M2			-	R\$ -	R\$ -	R\$ -	#DIV/0!
10.2			DIVERSOS/LIMPEZA FINAL						R\$ -	R\$ -	R\$ -	#DIV/0!
10.2.1			LIMPEZA - FINAL DE OBRA	393,73	M2			-	R\$ -	R\$ -	R\$ -	#DIV/0!
CUSTO TOTAL									R\$ -	R\$ -	R\$ -	#DIV/0!
BDI									R\$ -	R\$ -	R\$ -	-
VALOR TOTAL									R\$ -	R\$ -	R\$ -	-